EDICION DE 28 PAGINAS
AGENCIAS EN EL EXTERIOR:
NUEVA YORK: 165, BROADWAY
AGENCIAS EN TODAS LAS PROVINCIAS
OFICINA PRINCIPAL: AGUSTINAS 1260

LA NACION

Precio único en todo el país:
VEINTE CENTAVOS
SUSCRICIONES:
Por un año: $ 50.00 - Por seis meses: $ 26.00
Por tres meses: 14 - Por un año extranjero: $ 110

AÑO VI

Santiago de Chile, Domingo 26 de Marzo de 1922

Núm. 1,898

DOS ROSTROS REFLEJADOS EN UN POZO

POR GIOVANNI PAPINI

DIBUJO DE LUIS MELENDEZ

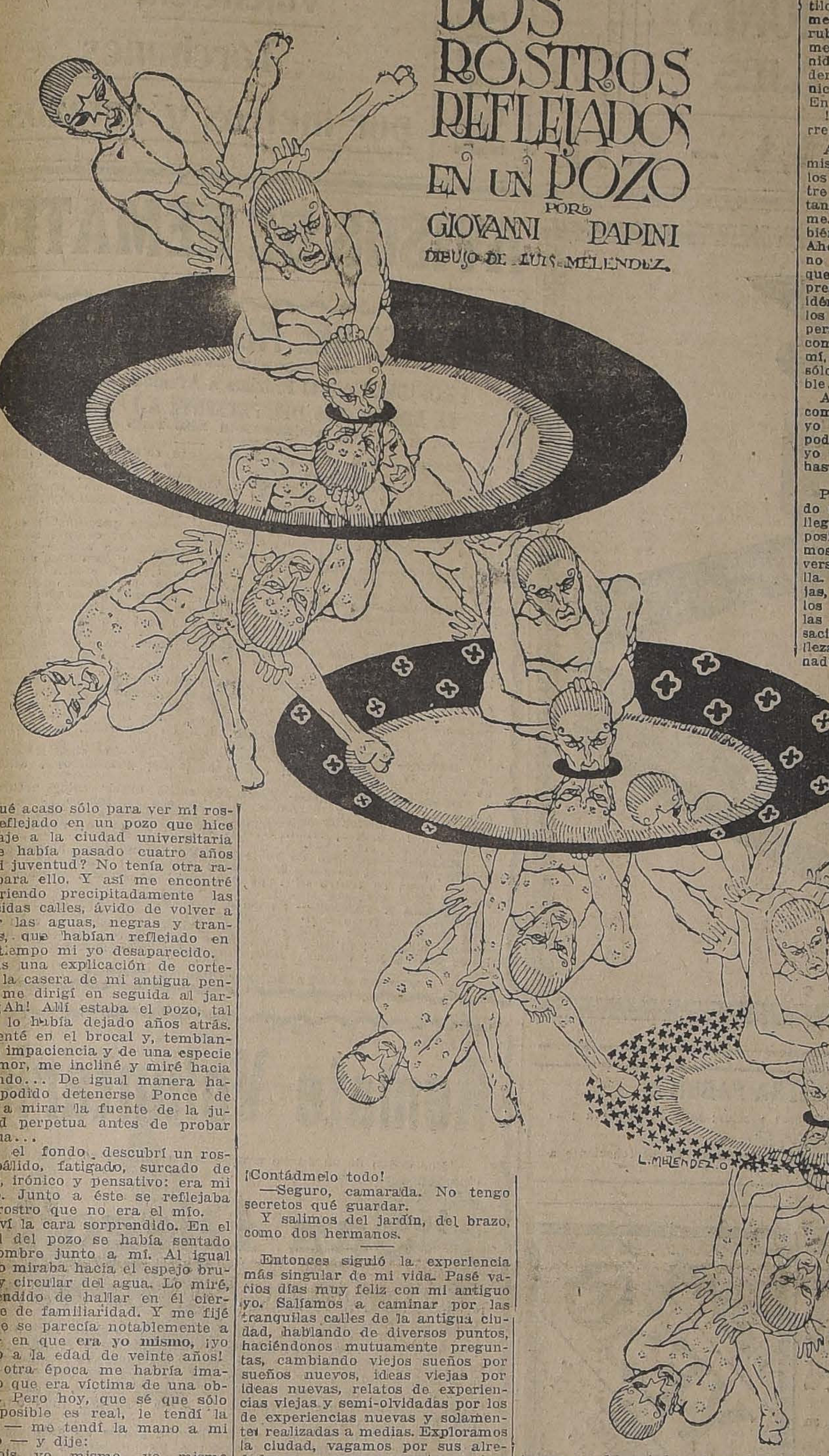

¿Fué acaso sólo para ver mi rostro reflejado en un pozo que hice el viaje a la ciudad universitaria donde había pasado cuatro años de mi juventud? No tenía otra razón para ello. Y así me encontré recorriendo precipitadamente las conocidas calles, ávido de volver a mirar las aguas, negras y tranquilas, que habían reflejado en otro tiempo mi yo desaparecido.

Tras una explicación de cortesía a la casera de mi antigua pensión, me dirigí en seguida al jardín. ¡Ah! Allí estaba el pozo, tal como lo había dejado años atrás. Me senté en el brocal y, temblando de impaciencia y de una especie de temor, me incliné y miré hacia el fondo... De igual manera habría podido detenerse Ponce de León a mirar la fuente de la juventud perpetua antes de probar el agua...

En el fondo descubrí un rostro pálido, fatigado, surcado de líneas, irónico y pensativo: era mi rostro. Junto a éste se reflejaba otro rostro que no era el mío.

Volví la cara sorprendido. En el brocal del pozo se había sentado un hombre junto a mí. Al igual que yo miraba hacia el espejo bruñido y circular del agua. Lo miré, sorprendido de hallar en él cierto aire de familiaridad. Y me fijé en que se parecía notablemente a mí — en que era **yo mismo**, ¡yo mismo a la edad de veinte años!

En otra época me habría imaginado que era víctima de una obsesión. Pero hoy, que sé que sólo lo imposible es real, le tendí la mano — me tendí la mano a mi mismo — y dije:

—Sois yo mismo, yo mismo hace unos siete años. Creí que habíais muerto, y he aquí que os encuentro, ¡tal como os dejé entonces! Tengo mucho gusto en veros. ¡A vuestras órdenes!

El joven me miró un instante con una dulce sonrisa. Luego respondió: Al terminar vuestros estudios, me dejasteis solo en este jardín cubierto de cizaña, esperando vuestro regreso. ¡Porque yo sabía que habíais de volver! ¡Habíais dejado conmigo la mejor parte de vuestra alma! ¡Ahora habéis vuelto! ¿Qué ha sido de vos mientras tanto? ¿Qué habéis hecho? ¿Qué habéis aprendido? ¡Contádmelo todo!

—Seguro, camarada. No tengo secretos qué guardar.

Y salimos del jardín, del brazo, como dos hermanos.

Entonces siguió la experiencia más singular de mi vida. Pasé varios días muy feliz con mi antiguo yo. Salíamos a caminar por las tranquilas calles de la antigua ciudad, hablando de diversos puntos, haciéndonos mutuamente preguntas, cambiando viejos sueños por sueños nuevos, ideas viejas por ideas nuevas, relatos de experiencias viejas y semi-olvidadas por los de experiencias nuevas y solamente realizadas a medias. Exploramos la ciudad, vagamos por sus alrededores, paseamos nuestras miradas inquisidoras por tiendas de libros viejos, cafees, clubs, todos los lugares familiares que habíamos frecuentado tanto en otros días y que tan poco habíamos sabido estimar entonces. Remábamos en el lago, vagábamos por los bosques, hablábamos, hablábamos, hablábamos... No puedo recordar aquellas conversaciones íntimas sin que se me oprima el corazón.

Porque hay que saber que, después de pasar los primeros días en compañía de mi antiguo yo, comencé a sentirme horriblemente fastidiado. Mi compañero me irritaba los nervios. Era demasiado ingenuo, demasiado desmañado, demasiado sentimental. Tenía una mentalidad cruda. Sus teorías — y sólo Dios sabe cómo las prodigaba—me parecían enteramente absurdas; sus entusiasmos eran infantiles; sus gustos provinciales; sus creencias anticuadas. El profesaba admiración por cosas que yo había aprendido a despreciar. En materia de arte, él se sentía emocionado por paisajes de color de rosa y azul, por versos en el estilo de Byron, por baladas sentimentales. Le gustaban las jóvenes rubias y regordetas. Era horriblemente tímido y horriblemente vanidoso. No sabía nada de la verdadera vida. Carecía de sentido irónico, de prudencia, de compasión. En realidad me inspiraba pena.

¡Y sólo Dios sabe cómo lo aborrecía!

Aquel sér, sin embargo, era yo mismo. ¿Cómo librarme de él? En los siete años que mediaban entre nosotros, yo había avanzado tanto que él no podía comprenderme. Cuando yo tenía su edad también me creía un sér superior. Ahora lo despreciaba... ¿Acaso no llegaría también un día en el que habría de despreciar a mi yo presente? Todos estos egos eran idénticos, todos eran juzgados por los demás hombres como una sola personalidad. ¿Y quién había de comprenderme y compadecerse de mí, como no fuera yo mismo? El sólo hecho de pensarlo era horrible...

Aquel joven no tenía nada en común conmigo. De igual modo mi yo maduro—todavía inexistente—podría desperciar más tarde a mi yo presente, y así sucesivamente hasta el fin.

Poco a poco se fué interponiendo el silencio entre los dos. Al fin llegó un momento en el que no era posible ni siquiera hablarle; éramos tan diferentes como el anverso y el reverso de una medalla. ¿Qué sabía él de las paradojas, de los amargos conflictos, de los destellos de comprensión, de las visiones alusivas, de las sensaciones fragmentarias, de la belleza y del temor que habían llenado mi vida durante los siete últimos años? El me escuchaba con vaguedad, con esa desdeñosa indiferencia de los jóvenes para con aquellos que no son tan jóvenes...

Llegó un momento en el que no pude contenerme más.

—Me matáis de aburrimiento, le dije. Me voy en seguida a mi casa, y no quiero volver a veros jamás.

Los ojos de mi compañero se inundaron de lágrimas.

—¡Oh, eso sería horrible de vuestra parte! ¡Nos entendemos tan bien! Vos me **comprendéis** perfectamente. Véis las cosas que uno lleva en el alma. ¡No os vayáis mientras me dejáis solo en esta ciudad de campanario!

No dije una palabra. Pasaron cuatro días más. Mi compañero me seguía a todas partes, como una sombra detestable. Y yo tenía que escuchar sus pueriles confesiones, sus malos versos, su abominable filosofía de adolescente... hasta sentirme capaz de matarlo.

Y tal tuve que hacer al fin...

Estábamos los dos sentados, como de costumbre, en el brocal del pozo del jardín de la pensión. Había habido una tempestad y la superficie del agua estaba cubierta de hojas. Juntos mi compañero y yo, nos inclinamos sobre el agua e hicimos las hojas empapadas a un lado, para vernos mejor en el fondo del espejo, negro y profundo...

Entonces le dí a mi antiguo yo un fuerte empujón. le doblé el cuerpo, le hundí en el agua la cabeza aborrecida y, con toda la fuerza de mi odio y mi exasperación, la mantuve sumergida hasta donde alcanzaban mis brazos.

El luchaba, pataleando y retorciéndose, se ahogaba, respiraba espasmódicamente, echaba bocanadas de burbujas. Pero yo le agarré con firmeza hasta que fué perdiendo la rigidez y se quedó tranquilo. Entonces lo solté y se sumergió por entre las hojas hasta el fondo del pozo...

Mi antiguo yo había muerto para siempre.

Abandoné el jardín tranquilamente y tomé el primer tren que salió de la ciudad. Nadie encontró nunca el cadáver en el fondo del pozo. Y hasta hoy he quedado impune. ¡Pero llevo en el corazón el conocimiento, molesto, terrible, sin igual, de que soy el único hombre en todo el mundo que se ha muerto a sí mismo y vive todavía!

ANOTACIONES SIN IMPORTANCIA

> Las ideas deben anotarse, aunque no tengan importancia... sobre todo cuando se ocurren pocas veces.— **José Enrique Rodó.**

William mató a un tal Williamson. He aquí lo que la justicia denomina infanticidio.

* * *

Me sucede una cosa curiosa, cuando miro a un bizco. Lo oigo si me habla; pero al mismo tiempo lo veo que me busca con el ojo izquierdo por la derecha y con el derecho por la izquierda... Y tanto me confundo que al fin ni yo mismo sé por dónde estoy...

* * *

"El silencio es oro"... he aquí una máxima generalmente mal interpretada. En realidad ella significa que con el oro siempre se puede conseguir silencio.

* * *

Yo soy un hombre tranquilo, inofensivo. Aún dicen algunos que yo soy hasta tímido para pagar...

Sinembargo hay veces que deseo una epidemia, un terremoto, una hecatombe. Y cuando veo a mis mejores amigos llenos de salud y juventud, yo quisiera convertirme en un asesino... ¿Soy un antropófago, un degenerado, un anormal?

No. Soy simplemente un empleado, sujeto a escalafón.

* * *

"Donde hay junco, hay agua; donde humo, fuego; y donde mujer, infierno"...

Esta observación no es mía. La he leído en la obra "El Criticón", del **Padre Baltasar Gracián.** (Tomo I, pag. 176, Renacimiento).

He hecho esta anotación y la transcribo por cuanto yo soy de los que creen en la infalibilidad de la Santa Iglesia.

César Carcabel

BRILLANTES
Perlas y joyas en general
compro al mejor precio.
MO NEDA 937

Instituto Inglés
COLEGIO PARTICULAR PARA HOMBRES, FUNDADO EN EL AÑO 1877
Enseñanza práctica del idioma Inglés
Estudios en inglés, Preparatorias, alumnos desde 6 años de edad. Preparación, Humanidades, Escuela Militar y Naval, Matrícula, Internos, Medio Pupilos y Externos.
Prospectos a Instituto Inglés.
Avenida Portales 3076.— Casilla 77-D.—Teléfono 440 26-M

DESDE EL LUNES 27
Sólo por 4 días
y por cuenta de un viajero de París.
Gran realización de trajes elegantes a precios nunca vistos.
Sastres
Batas
Vestidos
de baile para Señoritas y Señoras
Abrigos
en lana y seda
SALOME
Calle MERCED N.o 276

DE OCASION
Joyas con brillantes, rosas, anillos y colgantes. Artículos de plaqué y artículos para regalos, encuentra usted en
EL AGUILA, San Diego 460

COMPRO
Menajes completos. Muebles sueltos de todas clases y pianos.
SAN DIEGO 460
Teléfono Inglés 1036

OSTRAS
Langostas
Camarones
y toda clase de mariscos, llegó al
RESTAURANT
"La Playa"
MONJITAS 826

INSTITUTO SAN MARTIN
SAN MARTIN 64.— TELEFONO INGLES 213
Kindergarten, preparatorias, humanidades. Facilidades para alumnos de provincia. Internos, medio-pupilos, externos. Los profesores son del Estado, conocidos por su competencia y seriedad. Profesorado, señores: Ernesto Melo Aguirre, Agustín Rivera, Juan Rojas Segovia, M. Fuentes, J. Cuadra Gormaz, F. Herrera, R. Barría Oyarzún, etc. Exámenes válidos en el establecimiento. Preparatorias organizadas en igual forma que cursos humanidades. Se presta atención especial al kindergarten, que está a cargo de profesoras kindergarterinas. El colegio funciona en uno de los más extensos locales del centro. Clases principiaron 15 de Marzo. Matrícula abierta.
M-28

Fábrica de Muebles
"LA ARAUCANA"
SEGUNDO SORTEO DEL CLUB No. 1
Ante el Notario Público señor Javier Echeverría Vial, Bandera 246, se efectuó ayer, Sábado 25, el segundo sorteo del **CLUB DE MUEBLES FINOS, saliendo favorecido** el N.o 7, perteneciente al señor Carlos A. Jara Román Av. Irarrázaval 311, dueño de la Imprenta Blanco y Negro.
TENEMOS EN FORMACION EL CLUB N.o 2
Los interesados en adquirir MUEBLES FINOS en forma cómoda y equitativa pueden ordenar el envío de prospectos sin ningún compromiso. Pase a la Fábrica y podrá convencerse de que tenemos entre nuestros clientes a las personas más distinguida de Santiago y provincias.
V. ARTURO NAVARRO F. — SALVADOR MORENO
FABRICA: AVENIDA IRARRAZAVAL 252 — Casilla 2300

SIDRA CH LENA
M. DE F. R.
Bebida natural sin alcohol. Jugo legítimo de manzanas de Valdivia.
FABRICA: CAMINO A MELIPILLA N.o 114 :-: CASILLA 140 :-: SANTIAGO
DEPOSITO NUM. 1: MAESTRANZA N.o 502
PIDASE EN TODAS PARTES.

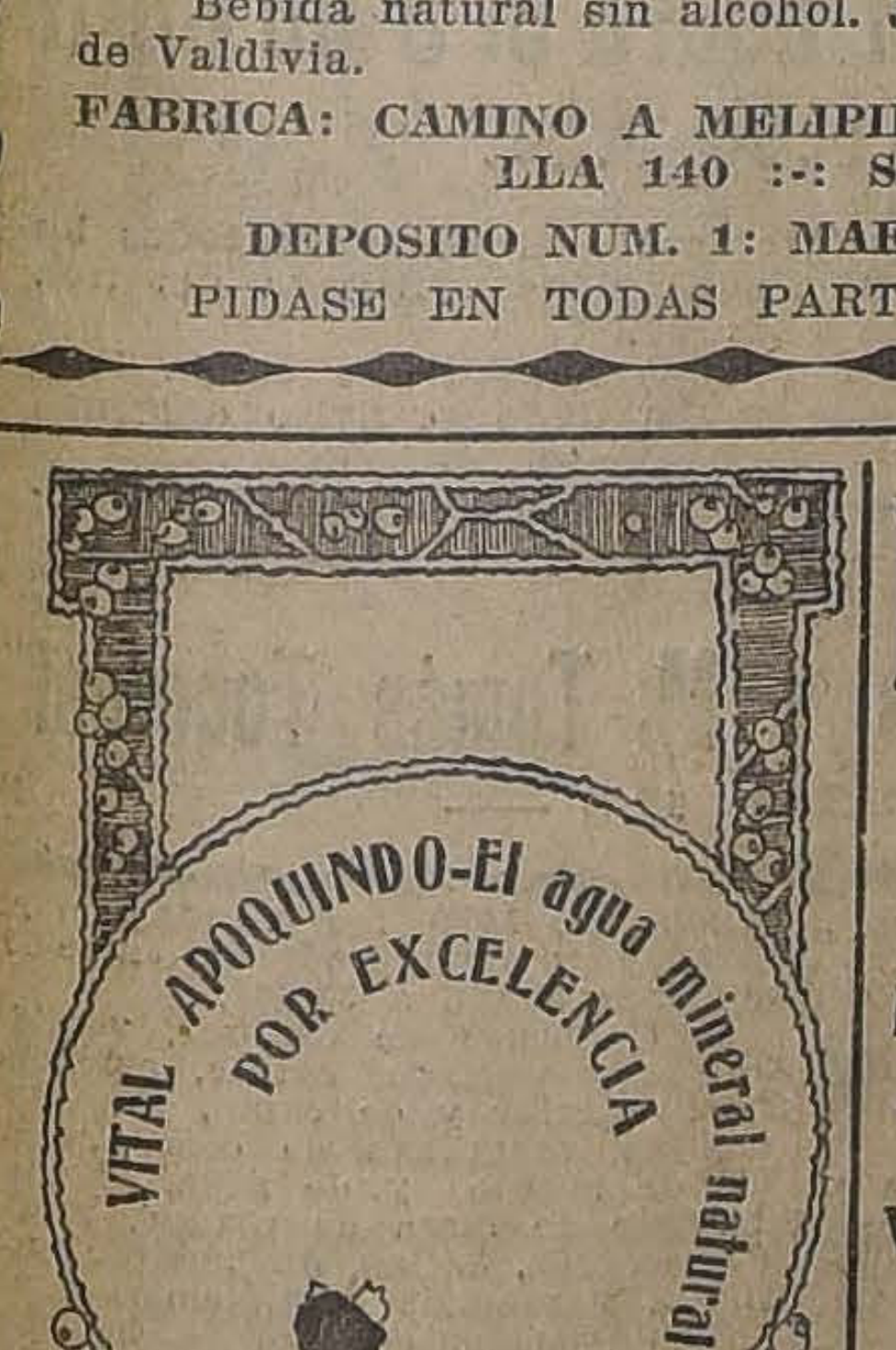
VITAL APOQUINDO-El agua mineral natural
POR EXCELENCIA
VITAL APOQUINDO AGUA MINERAL NATURAL GASEOSA
Vital Apoquindo

LA CASA RECOMIENDA
KI-KE-RI-KI, gran tónico cognac de huevos.
Vino ARMIDITA del Huasco, cosecha 1886.
PISCO PERALTA.
JUGO DE UVA Marambio.
Hay el más extenso surtido de LICORES importados y nacionales.
VINOS de las mejores marcas del país y de Europa.
Venta desde una botella, con servicio rápido.
GUILLERMO ZERBI, — MONJITAS [illegible]7. — TEL. 2321

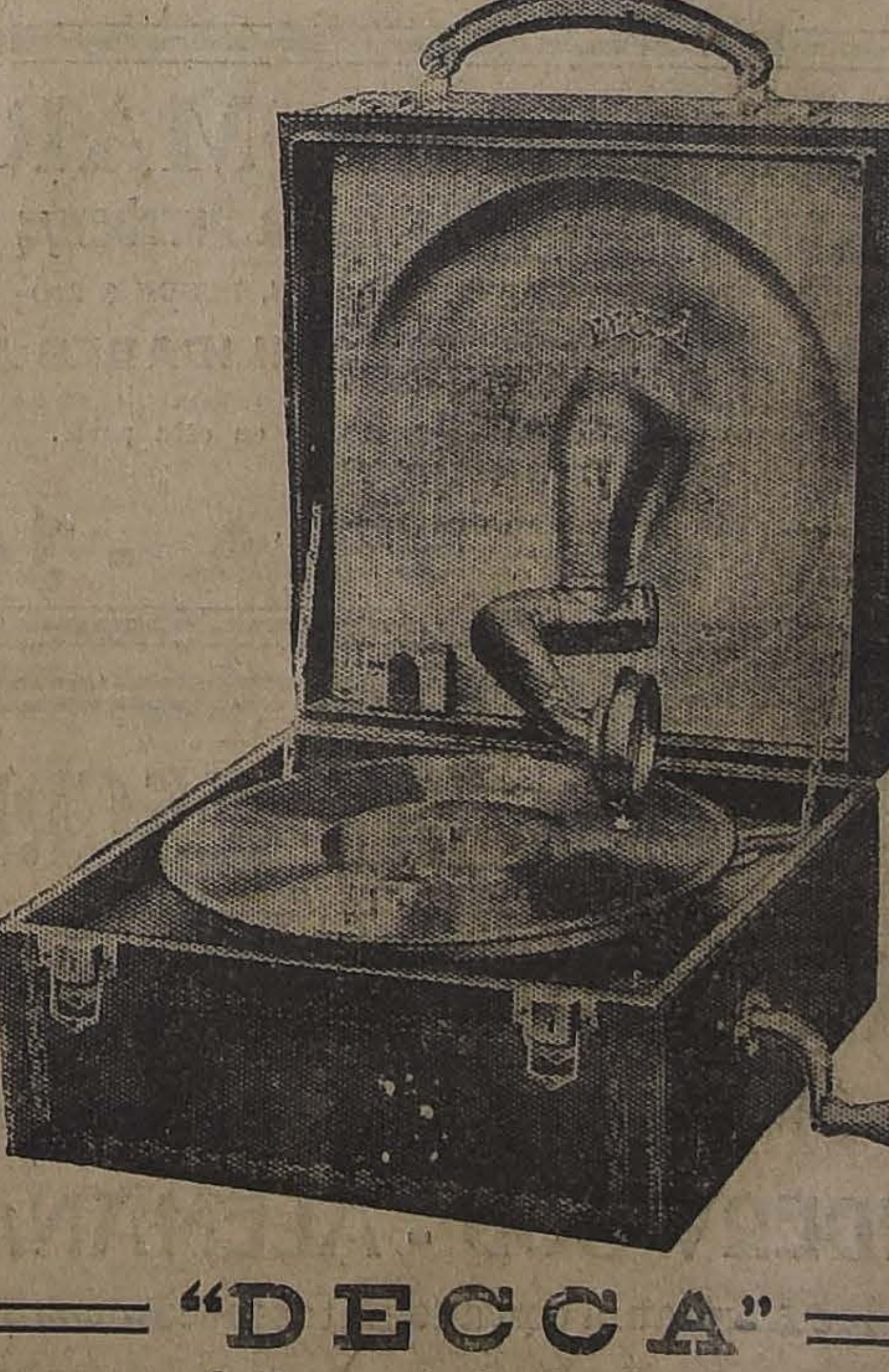

Avisamos a nuestras distinguida clientela que acabamos de recibir una nueva remesa de estos famosos gramófonos portátiles.
DECCA **DECCA**
"DECCA"
que tan buenos y prácticos resultados han dado.
Es el compañero más agradable para pasar las largas veladas de invierno.
Sírvase examinarlos en la
CASA WEIL - Sección Pianos
Unicos Representantes - ESTADO 354-364

BANCO HOLANDES DE LA AMERICA DEL SUD
CALLE AGUSTINAS 1031-1033
Abona los siguientes intereses:
Cuentas en moneda corriente:
A la vista, el 1%
Con 30 días de aviso, el 3%
Con 30 días de aviso, después de 3 meses, el 5%
Con 30 días de aviso, después de 4 meses y demás plazos, según convenio.
Cuentas en liras italianas y pesetas:
Con 30 días de aviso, el 3 1|2%
Con 30 días de aviso, después de 3 meses, el 4 1|2%
CASA MATRIZ EN AMSTERDAM.
SUCURSALES EN HAMBURGO, BUENOS AIRES, RIO DE JANEIRO, SANTOS, SAO PAULO, VALPARAISO.— CORRESPONSALES EN TODAS PARTES DEL MUNDO.

SEÑORES MEDICOS
NO SE OLVIDEN QUE LAS MEJORES AMPOLLETAS
en uso en los principales Hospitales y casas de salud de la República, y los mejores
JARABES EXTRACTOS FLUIDOS
pedidos expresamente para el enseñamiento Universitario son los que prepara el
LABORATORIO SANINO
PREMIADO CON MEDALLA DE ORO
Proveedor de la Armada Nacional y de los Ferrocarriles del Estado.

EL MAS IMPORTANTE ESTABLECIMIENTO DE PRODUCTOS QUIMICOS.— VIÑA DEL MAR.

Encajes
Mallas,
Géneros
para Sábanas
por metros y retazos

OCASION

CASA REGUERA

GRANDES LIQUIDACIONES
BORDADOS - ENCAJES

161 - AHUMADA - 161

REALIZACION

Encajes,
Bolilla,
Valencien,
Torchones,
por metros y retazos

Los Grotrian
Steinweg Pianos

Han obtenido los primeros premios en más de 20 exposiciones, en todas partes del mundo

Los más eminentes pianistas y compositores del mundo han tocado los PIANOS GROTRIAN STEINWEG y reconocen su superioridad sobre todos los demás.
Mencionamos solamente

DE COMPOSITORES:

JOHANNES BRAHMS
FRANZ LISTZ
GIUS. VERDI
EUGEN D'ALBERT
MAX REGER
DR. MAX BRUCH
PIETRO MASCAGNI

DE PIANISTAS:

DR. HANS VON BULOW
TH. LESCHETITZKY
JOS. WIENIAWSKY.
EMIL SAUER
TERESA CARREÑO
FREDERIC LAMOND
W. SAPELLNIKOFF
FR. BUSONI
XAV. SCHARWENKA
CLARA SCHUMANN

Unicos agentes para Chile:

GRIMM Y KERN

AHUMADA 99, ESQ. MONEDA

DEFUNCION

Ha fallecido hoy la señora

Manuela Maritorena vda. de Gil

Rogamos a sus amigos y a los nuestros, se sirvan acompañar sus restos al Cementerio General. El cortejo partirá de la casa habitación calle Gálvez 149, el Lunes 27, a las 9 1|2.

Sus hijos: **Damián, Amparo Encarnación y María** (ausentes).

DEFUNCION

Habiendo dejado de existir mi querida esposa

Amalia Figueroa de Cifuentes

Ruego a nuestros amigos se sirvan acompañar sus restos al Cementerio General, hoy a las 4 P. M., de su casa habitación, San Pablo 2345.

José M. Cifuentes y familia.

DEFUNCION

Habiendo dejado de existir nuestra inolvidable esposa y madre, señora

Aurora Vergara de Ibarra

Rogamos a nuestras relaciones se sirvan acompañar sus restos al Cementerio Católico. El cortejo partirá desde su casa habitación, San José 2855, hoy Domingo, a las 3 P. M.

LA FAMILIA.

DEFUNCION

El 23 del actual ha fallecido la señora

Lastenia Fernández de Barrera

Sus restos reposan en el Cementerio Católico.

LA FAMILIA.

ERNESTO CLAUSSEN G.
Contador y perito comercial (Juramentado y titulado en Alemania).
Bandera 552, Casilla 535, Santiago.

Ultimo Remate de Materiales

DE CONSTRUCCION EN EL LOCAL ANEXO

872 Monjitas 872

Próximo a Plaza de Armas

El Lunes 27 del presente a las 2 P. M.

Por entrega forzosa del local

— HAY: —

Zinc galvanizado para techo de 6 y 8 pies, usado. Maderas para construcciones de diversas dimensiones. Cañería galvanizada de 3|8, 1|2, 1, 2 y 3 pulgadas. Puertas y ventanas de 1 y 2 hojas nuevas y usadas. Tablas para piso. Molduras. Balaustradas. Postigos. Tragaluces. Bastidores. Centros para puertas y ventanas. Balcones. Rejas de fierro. Puertas para bóvedas. Fierro U. T. doble T, platino, etc. Excusados. Estanques. Bajadas. Cañería para luz eléctrica. Herramientas. Cañería para gas. Consolas de fierro, etc., etc.

3,000 kilos parafina en pasta, 800 kilos recino, 500 kilos ceniza de soda, una concretadora y demás a la vista desde hoy.

VICTOR ARAYA L.,
Martillero de Hacienda.

Pago al contado.

Nota.—Debiendo entregarse el local el 1.o de Abril próximo, no se recibirá mercaderías en este local, sino en el que oportunamente se anunciará.

Concurso

LICEO FISCAL DE NIÑAS DE RENGO

Decreto Supremo N.o 539 de 18 de Marzo de 1922

Llámase a concurso para proveer en el Liceo Fiscal de Niñas de Rengo las asignaturas que siguen:

Matemáticas, 4 horas semanales.

Historia-Geografía, 9 horas semanales.

Francés, 11 horas semanales.

A las Profesoras de Estado se paga la hora de clase a razón de $ 250 anuales. Las solicitudes se presentarán en papel sellado y acompañadas de copias autorizadas de los Títulos y demás antecedentes a la Directora del Liceo de Niñas de Rengo. El concurso quedará clausurado el 1.o de Abril de 1922.

Por orden del señor Ministro de Instrucción.

LA VISITADORA DE LICEOS DE NIÑAS 1.o-A

Casa con Bodega
o sala grande necesito arrendar barrio central. Dirigirse:
HERRERA 662 26-M

PAPAS
MANTEQUILLA
Vende, A. FERNANDEZ NIÑO,
PUERTO VARAS, CASILLA 74

AGENTES ACTIVOS
encontrarán buenas condiciones en
LA UNIVERSAL
BANDERA 131, Ofic. 12
Presentarse: de 5 a 6 P. M.
26-M

BLOCKES
de yeso para TABIQUES.
Ornamentaciones de yeso y de Cemento.
Precios módicos.
SAN MIGUEL 48
P. ARGENTI.

VISITEN NUESTRA FABRICA
y se convencerán de sus bajísimos precios; además vende a plazo y con grandes facilidades de pago.
LA INDUSTRIAL, SAN DIEGO 560
En el sorteo 46 salió favorecido el número 67, perteneciente a J. Guevara.

REMATE

El 5 de Abril, a las 4 P. M., en el estudio del compromisario don Carlos Salas Herrera, Bandera 552, se rematarán las propiedades de la sucesión Figueroa.

Arturo Prat 843.—Mínimum, 40 mil pesos.

Constantino 115.—Mínimum, 30 mil pesos.

Antecedentes en el estudio indicado. 26-M.

Blanco "Flor"
YESO
Negro corriente, vende
SANTIAGO CEPPI
Castro 87
26-M

TALLER COMPOSTURAS
de máquinas de escribir, calcular
Trabajo serio. Precios razonables.
Aug. O. Bohme
HUERFANOS 710
CASILLA 1163. TELEFONO 1796

Adler
Sichtbare Schrift

SASTRERIA LA MARINA
Sobretodos Importados marca Durrberys
Y TERNOS SOBRE MEDIDA DE CASIMIRES IMPORTADOS, DESDE $ 200
ENTREGAMOS CON GRANDES FACILIDADES DE PAGO
Corte a la última perfección.
Consulten nuestros precios y condiciones antes de ver en otra parte.
CLUB 9: NUMERO 121.
14 - BANDERA - 14

MAQUINAS DE ESCRIBIR
"CONTINENTAL"
LA
UNDERWOOD - ALEMANA
recién llegadas de Alemania con adelantos mecánicos nunca vistos
UNICO REPRESENTANTE DE LA FABRICA EN SANTIAGO
Estado 44 - L. WOHLMUTH - Estado 44

ADLER
MAQUINA DE ESCRIBIR
La única máquina que da hasta 20 copias simultáneas.
AUG. O. BOHME
Huérfanos 710 — Casilla 1163
Teléfono 1796

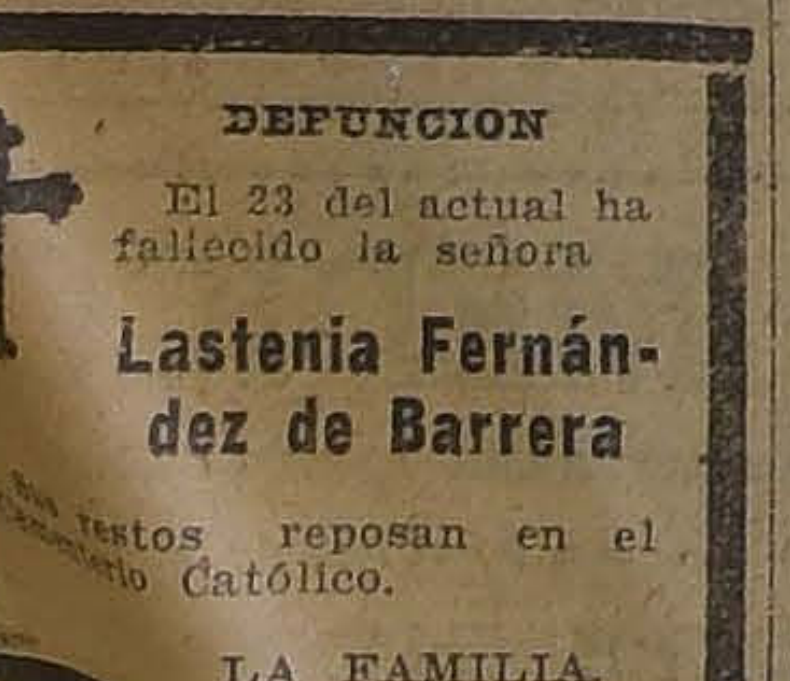

AVISOS DE REMATES

REMATE DEL MENAJE DE CASA

DEL SEÑOR E. EDW COCK

PROVIDENCIA 443 Próximo a Avenida del Salvador

EL DOMINGO 26 DEL PRESENTE A LAS 2 P. M.

POR AUSENTARSE DEL PAIS

— HAY: —

SALON.— Rico autopiano **Aeolian** con colección de escog... piezas, estante para idem. Amoblado tapado tapiz cretona de ... a flores, compuesto de 2 sofáes, 2 sillones y 3 sillas; cortinaj... idem Stores de punto; mesa de centro; pedestal de caoba ... bronce; estufa a gas; cuadros al óleo; grabados; adornos; figuras; alfombrado de una pieza; pantalla seda, etc.

ESCRITORIO.— Escritorio ministro cubierta pergamoid; amoblado de mimbre color verde, con cojines de seda; estante abier... para libros; mesa de centro de roble americano con bronce; servicio fumador; mesa plegable para juego; colección de obras en inglés; revistas; útiles de escritorio; cuadros al óleo; estufa eléctrica; cortinajes; alfombrado estilo oriental de una pieza, etc., etc.

COMEDOR.— 2 aparadores de nogal francés importados; mesa redonda fija; 6 sillas de nogal asiento cuero marroquí; mesa de servicio; reloj de campana; servicio de mesa; plaquees finos en centro de mesa, ponchera, jardineras, alcuza, paneras, etc.; mantelería; cuchillería; muselina; loza suelta; cuadros al óleo; grabados ingleses; lámpara eléctrica de bronce de 4 luces; estufa a parafina; alfombrado; choapinos, etc.

DORMITORIO N.o 1.—Amoblado estilo inglés color natural, con ropero de 2 cuerpos, lunas biseladas, mármoles plomos, compuesto de 1 ropero, un toilette, un chiffonier y un velador; 2 marquesas de nogal Luis XV, colchones de lana; ropa de cama; delanteros de piel; servicio toilette, idem de lavatorio; cortinajes; estufa a carbón con instalación, etc.

BAÑO.— Tina de fierro enlozado, calentador de cobre Ewart; lavatorio de desagüe; bidet; espejo al laqué; guardarropa; útiles de toilette, etc., etc.

DORMITORIO NIÑO.— Amoblado estilo inglés color natural, con lunas ovaladas y mármoles de color, con un ropero chico, un peinador, un chiffonier y un velador; catre cuna al laqué; catre americano importado; sillón Morris, cojines de cuero; delanteros; cortinajes, etc., etc.

HALL.— Paragüero de roble americano con luna biselada y asiento; amoblado de roble americano; importado; tapiz cuero marroquí; mesa de centro de roble con patas de cristal; jardineras; plantas finas, etc., etc.

COCINA Y VARIOS.— Cocina a gas; batería de cocina de aluminium; mesa forro zinc; otra al laqué; lavaplatos; estantes; tarros para especies; mesa escritorio; útiles de aseo; un vacuum cleaner eléctrico; útiles y herramientas para auto; juguetes; jaula de bronce con estante; choapinos; útiles para sports.

VICTOR ARAYA L., Martillero de Hacienda

Remate Voluntario

Por orden de su dueño pondremos a remate en nuestra oficina, en Agustinas N.o 1148, el FUNDO

"San Diego"

ubicado a pocas cuadras de la Estación de Puangue, en la ... na del ferrocarril de Santiago a San Antonio, del cual ... dista 30 kilómetros.

Este fundo tiene una superficie de 423 cuadras, más o menos, de terrenos de primera clase abundantemente regados con canal propio; 203 cuadras, más o menos, de terrenos regados con una bomba movida por el estero de Puangue; de 520 cuadras más o menos, de terrenos planos y lomajes suaves, para siembras, ovejerías y ganado mayor; y 2,380 cuadras, más o menos, de cerros para crianza.

Hay dos buenas casas de habitación y dos de administración, galpones de lechería y pastería, 80 posesiones de inquilinos, bodegas, silos, agua potable, varios teléfonos, etc., etc.

Este fundo puede dividirse en tres hijuelas.

El mínimum para el remate es de

$ 2.600,000

El precio del remate se pagará: a) haciendo suyas el comprador, por su valor comercial, **dos deudas primitivas a favor de la Caja de Crédito Hipotecario, de $ 700,000, del 7 con 1 por ciento y de $ 300,000 del 8% con 1%; b) con $ 650,000 al contado;** y c) el resto mitad a seis meses y mitad a un año plazo con 8 por ciento de interés.

El subastador queda obligado a tomar todos los animales, enseres y muebles existentes en el fundo por la tasación que de ellos ha hecho don Luis Larraín Bulnes.

El Remate se verificará el 5 de Abril

A LAS 3.30 P. M.

Para visitar el fundo los interesados encontrarán todos los días, coche en la Estación de Puangue a la llegada del tren que parte de Santiago a las 8 A. M.

Los títulos de propiedad pueden examinarse en la Caja de Crédito Hipotecario, donde se ha dado el aviso oportuno para que los facilite.

Para consultar las bases del remate, u obtener otras referencias, dirigirse a los que suscriben.

Luis Larraín Bulnes y M. Tomás Tocorn...

— AGUSTINAS 1148 —

Remate de Prendas de Plazo Vencido

El Lunes 27 de Marzo, a las 9 A. M., el martillero señor Aldunate, rematará en la **Casa de Préstamos "LA SAN JUAN DE DIOS", Av. Delicias N.o 745,** las prendas no rescatadas y comprendidas entre los números 71,761 a 72,502.

Hay: anillos, prendedores, rosas con brillantes, diamantes, perlas y piedras de color, relojes y cadenas de oro y plata, servicios de té de plaqué, bolsas de plata, gargantillas y colleras de oro, anteojos de carrera, lentes "Zeiss", bandeja de plata, moneda de oro, estuche con servicio plaqué, frutera plata y cristal y alcuza plata, mate, bombilla y tetera plata, etc., etc.

El Lunes 27 de Marzo, a las 2 P. M., el martillero señor Meza, rematará en la **Casa de Préstamos "LA MARAVILLA", calle San Diego N.o 1802,** las prendas no rescatadas y comprendidas entre los números 36,989 a 40,256.

Hay: catres, colchones, sommiers, sobretodos, mantas y ponchos, relojes y cadenas de oro, retazos de géneros y cortes de casimir, sillas de Viena, cuello y regalía de piel, pañuelo de seda con flecos, sillas de montar, pañuelos de rebozo, máquinas de coser, impermeables, ropa y calzado, etc., etc.

El Lunes 27 de Marzo, a las 4 P. M., el martillero señor Jorquera, rematará en la **Casa de Préstamos "EL HIPODROMO", Av. Independencia N.o 1690,** las prendas no rescatadas y comprendidas entre los números 31,166 a 33,661.

Hay: ternos de casimir, ... blusas y calzado, catres, ... ropa interior y de cama, ... mantas, máquinas de coser, ... los de rebozo y de seda, ... servicio de mesa de plaqué, ... de géneros, sillas de montar ... junco, y muchas otras espe...

Las prendas estarán a la ... desde dos horas antes del ... PAGO AL CONTADO.

EL INSPEC...

POR DECRETO

del señor Juez Letrado del ... Juzgado Civil de esta ciudad, ... ha fijado el 29 del corriente ... 1.30 P. M. para que tenga ... el **remate del fundo Santa ... resa, ubicado en la Subdeleg... 11.a del departamento de ... lla, por el mínimum de**

$ 280,000

que se pagan: reconociendo ... deuda hipotecaria al Banco ... tecario de Chile por $ ... nominales del 8 o|o; con $ ... al contado; y el saldo ... seis meses y mitad a ... con el 8 o|o de interés.

Tiene una superficie apro... da de 623 hectáreas con ... te agua. Demás datos, ju... durraga con Morgán.

Para visitarlo, dirigirse ... Domingo Undurraga, Santa ...

C. COVARRUBIAS, Secre...

CRONICA LITERARIA

LITERATURA RARA: TABLEROS, REVISTAS DADA. —MADRID

Hemos recibido los dos primeros números de una revista española de arte, literatura y crítica intitulada "Tableros", que se dedica a propaganda de la nueva escuela dadaista, la misma cuyo nombre, según Joaquín Edwards Bello, no significa nada.

Se compone de prosa y verso.

La primera, como los escuadrones de infantería, rompe el fuego con un ataque contra Mauricio Barrés. "Los jóvenes vanguardistas, en sus pugnas violentas, cesan de acometer entelequias ideológicas y de asaetear elementos abstractos, pulverizando su ofensiva en una humareda de paradojas y **boutades** homicidas, para dirigirse contra figuras concretas y perforar carnes sensibles. La cabeza de Mauricio Barrés, esa testa de "cuervo mojado", con su negra media melena, su tez olivácea y su nariz prominente, es la primera víctima del pintoresco **jeu de massacre**... "En realidad, ha sido un juego y ha sido pintoresco. El 13 de Mayo último, Dadá, creyendo había llegado la hora de poner al servicio de su espíritu negador un poder ejecutivo, inició un eficiente sistema de crítica revolucionaria, constituyendo un tribunal para juzgar a Barrés "acusado de crimen contra la seguridad del espíritu". Se nombró presidente, asesores, un acusador público, dos abogados defensores del reo y varios conscriptos dadás desfilaron en calidad de testigos. Doce espectadores formaron el jurado popular y un maniquí adecuadamente caracterizado substituyó al propio Barrés, quien se negó a asistir. "Con tales elementos — dice el relator, Guillermo de Torre — ha constituído este espectáculo el acto más jocosamente severo, en su eficacia demoledora, de todas las veladas llevadas a cabo por la "troupe Dadá". Y cita en seguida algunos párrafos del acta de acusación: "Barrés se ha creado en estos tiempos una reputación de hombre de genio que le pone a cubierto de toda investigación profunda, de todo control, de toda sanción. Su lucidez reposa sobre una confusión completa entre una especie de lirismo romántico y una claridad de espíritu que nunca ha poseído... Los libros de Barrés son propiamente ilegibles: su frase sólo satisface el oído. Barrés ha usurpado, por tanto, un título de pensador... Hablar del Yo con mayúscula y crearse un lenguaje abstracto es rehusar explicarse categóricamente". Ellos, para explicarse sin lugar a duda, han decapitado a Barrés en efigie. Y han justificado a La Fontaine: "Edad sin compasión..."

En cambio de la cabeza magistral que concibió "La Colina Inspirada", los jóvenes dadaístas nos ofrecen algunas muestras de su producción; ejemplo: el cuento "La Vela Eterna" de don Ramón de la Serne. Un inventor ha descubierto un cirio que no se apaga. Todo el mundo lo compra y lo usa. A los pocos días, empiezan las consultas, las protestas, los incendios, incendios inacabables hasta que los bomberos encontraban la vela eterna. "Apáguenos usted la vela o devuélvanos el dinero — le decían a su puerta los compradores, con la vela en la mano, como si estuvieran a la puerta de un W. C. No es posible — decía él consternado, asomando un ojo por la cerradura — yo les he vendido la vela eterna que nadie, ni yo mismo, puede apagar! Y el pobre inventor tenía su casa iluminada como un monumento de iglesia. "Por fin, la autoridad le prohibe fabricar velas eternas y él regala el ciento que tenía fabricadas a diversas capillas, para salvar su alma "porque las indulgencias que gana una vela eterna, son eternas".

Nada más.

Como se ve, la prosa, a vuelta de algunas extravagancias ligeras, no ofrece síntomas de gran renovación. La prosa es conservadora por instinto y resiste el dislocamiento; marcha paso a paso, un poco ebria, pero sin perder completamente el compás, sin dar saltos mortales, como el verso. Las estrofas, en la guerra dadaísta, representan el papel de la caballería ligera o de las escuadrillas aéreas, con sus vuelos vertiginosos, entre las nubes invisibles y sus mortales caídas en "vol piqué".

Hé aquí una serie de pequeñas definiciones, no exentas de gracia:

Express:

Por devorar la noche
la montaña se lo tragó:
¡Los gnomos harán fiesta!

Claustro:

Brocal de pozo, negrura insondable.

En el cubo de agua fría
sube su rostro puro
de novia la novicia.

Centenario:

Peluca blanca:
Caracol de nieve:
Agua...

Luna:

Alucinación, desequilibrio,
caricatura de éxtasis.
Roto que ha dejado en el cielo
la Torre de Babel.

Otras composiciones son más serias e intentan con visible honradez crear moldes, sugerir sensaciones nuevas, enlazar los pensamientos, o desenlazarlos, de acuerdo con métidos distintos; pero en general, no salen del toque breve, nervioso, casi epiléptico, y la busca desesperada de la originalidad a todo trancee. Entre las numerosas páginas de renglones cortos y largos de estos dos números de "Tableros", sólo encontramos una "Guardia de Honor" que nos parece francamente hermosa:

Se marcha el Sol, el Jefe.
Todas las torres le presentan armas,
—bayonetas caladas.
El dormirá en su tienda;
pero la noche entera le harán guardia
las lanzas puntiagudas
de las estrellas, todas acampadas
en el vivac inmenso.

Hay coherencia y concentración de imágenes; el cuadro se pinta con cierta bizarría irrespetuosa que agrada, y las líneas son nítidas y fuertes. Un defecto le encontrarán los dadaístas, que para nosotros será su mérito: encuadra poco en la tendencia ultra-revolucionaria, constituye más bien una especie de transición.

Varios "Pensamientos de El Gallo y El Arlequín", por Juan Cocteau, completan los principios estéticos de la escuela, tal como aparecen en la revista: vale la pena transcribir algunos:

—Un joven no debe comprar valores seguros.

Es un principio que los **dadá** ponen en práctica, algo temerariamente.

—Cien años después todo fraterniza; pero antes es preciso haberse batido valientemente para ganar una plaza en el paraíso de los creadores.

O un nombre en el martirologio de los héroes desconocidos. ¿Quién conoce a los de La Pléyade de Ronsard?

—El artista es el verdadero rico. Viaja en automóvil, mientras el público le sigue a pie y a distancia.

"Qui va piano, va lontano" dice Sancho y deja que don Quijote se desnuque arremetiendo contra los molinos.

—El público interroga: es preciso responder con obras y no con manifiestos.

Esta sentencia constituye la sabiduría misma; lástima que los dadaístas no la hayan comprendido plenamente, porque, hasta ahora, sus declaraciones de principios, sus ejecuciones de adversarios y sus gritos de ataque y demolición constituyen una masa formidable, junto a imperceptibles creaciones positivas.

TRATADO DE FISIOLOGIA MEDICO - QUIRURGICA, POR Ch. RICHET, Ch. RICHET HIJO

Obra monumental, que hará época en la historia de la Ciencia francesa. Los dos ilustres autores han resumido los descubrimientos esenciales de la fisiología en dos gruesos volúmenes, 1,500 páginas de texto y 141 grabados. Considerando esta ciencia una iniciación en la medicina, aplican sus verdades a la patología y sus experiencias trastornan todas las disciplinas tradicionales. Hé aquí algunos de sus capítulos: Nociones elementales de fisiología general, la célula y el movimiento celular, las funciones del sistema nervioso, el sistema muscular, las funciones de reproducción, de nutrición, la circulación pulmonar y linfática, etc., etc. Destinado en especial a los estudiantes y a los médicos, este libro contiene datos accesibles al gran público y de manifiesta utilidad.

BLASCO IBAÑEZ, SUS NOVELAS Y LA NOVELA DE SU VIDA

Es una verdadera novela la existencia de este escritor que pasó una parte de su vida en la cárcel, fué periodista y diputado a Cortes y que ha terminado, por sus gustos suntuosos, pareciéndose un poco a Gabrielle D'Annunzio... Dice: "Escribo novelas, porque eso constituye para mí una necesidad. Acaso era mi destino y, en todo caso, sería inútil que tratara de sustraerme a esta fatalidad. Algunos las componen porque otros lo han hecho, y no se les habría ocurrido nunca escribirlas sin una serie de modelos que imitar. Cuanto a mí, aunque hubiera nacido en países salvajes, analfabetos, tengo la firme convicción de que habría andado leguas de leguas para ir a contarle a cualquiera de mis semejantes las historias imaginadas en mi soledad y para oir de sus labios las que me pudieran referir. He pasado una parte de mi juventud en las prisiones: treinta veces, por lo menos. Fuí galeote. Me hirieron de muerte en duelos feroces. Conozco todas las privaciones físicas, hasta la más extrema pobreza. Fuí diputado hasta la saciedad, hasta la séptima legislatura, amigo íntimo de los dirigentes políticos; conocí personalmente al viejo Sultán de Turquía; he habitado palacios; durante varios años, como hombre de negocios, manejé millones; fundé una ciudad en América. Digo todo esto para que comprendáis que soy más capaz de vivir mis novelas que de escribirlas con tinta sobre un papel..."

Profesión de fe que M. Pitollet desarrolla largamente en su biografía del escritor español.

"Alone"

EN NUESTRA SECCION LIBRERIA 2.o Piso

NOVEDADES LITERARIAS EN FRANCES, RECIBIDAS POR EL ULTIMO VAPOR

FELICIEN CHAMPSAUR. — Floreal.
DELLY. — La vengeance de Ralph.
FRANCIS de MIOMANDRE.— Les Taupes.
A. DE VILLELE. — Mirage d'Amour.
RACHILDE. — Le grand saigneur.
PIERRE HAMP. —La Peine des Hommes.
MATHILDE ALANNIE. —... et L'amour dispose.
FERMIN ROZ.—L'age d' Homme.
E. PEROCHON. — Néne (Prix Goncourt 1920).
S. MIZGIER. — Le Chili en 1919 (impresions de voyage).
MARC HENRY. — Histoire d'une perle.
Dr. LUCIEN-GRAUX. Hanté!
LE PANTHEON DES COMEDIENS.
J. RAMSAY MACDONALD. — Le Sacialisme et la Societé.
JEAN MORGAN.— Les Jeaux du Printemps.
MAURICE ROSTAND. — La Gloire.

GATH & CH AVES Ltd.

AL FREIR SERA EL REIR

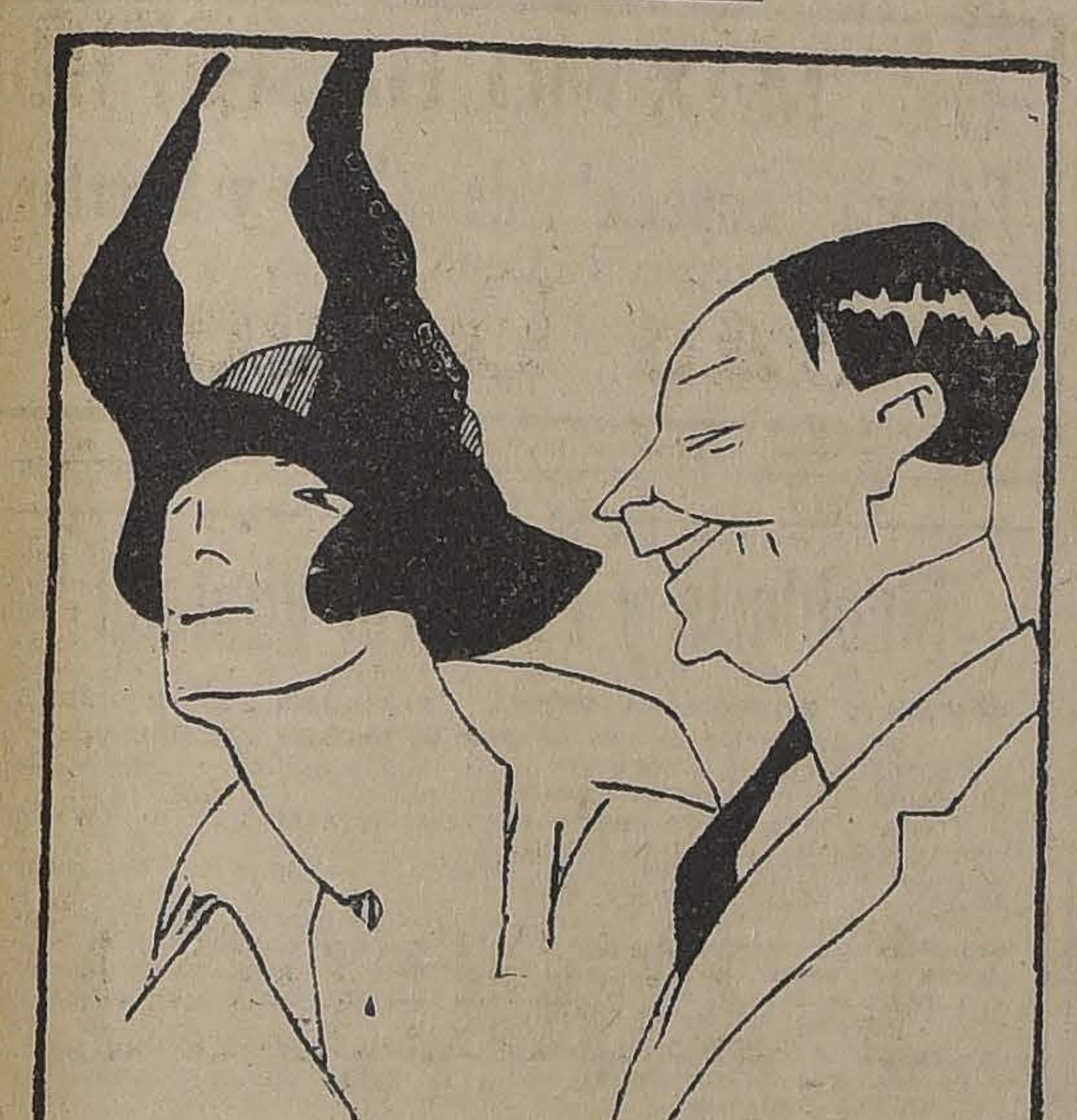

—¡QUE GANAS DE REIR ME ENTRAN CADA VEZ QUE VEO TU SOMBRERO NUEVO!

—¡COMO SE CONOCE, QUERIDO, QUE TODAVIA NO HAS PAGADO LA CUENTA!

La San Juan de Dios

avisa a toda persona que tenga alguna operación pendiente comprendida entre los

Números 71.761 al 72.502

se sirva retirarla o renovarla antes de las 9 horas del día 27 del corriente mes, fecha en que se licitarán en remate público.

745 DELICIAS 745

M-27

La Mutual de la Armada y Ejército

CORPORACIÓN DE PROTECCION MUTUA

El Sargento Eugenio Rosales del Regimiento Buin

Se aseguró en $ 1,000 el 5 de Noviembre de 1920.
Aumentó su seguro en $ 4,000, el 28 de Febrero de 1922.
Falleció AL DIA SIGUIENTE, 1.o de Marzo 1922.

"LA MUTUAL" pagó	El 11 de Marzo	$ 1,000
	El 17 de Marzo	$ 4,000
	TOTAL	$ 5,000

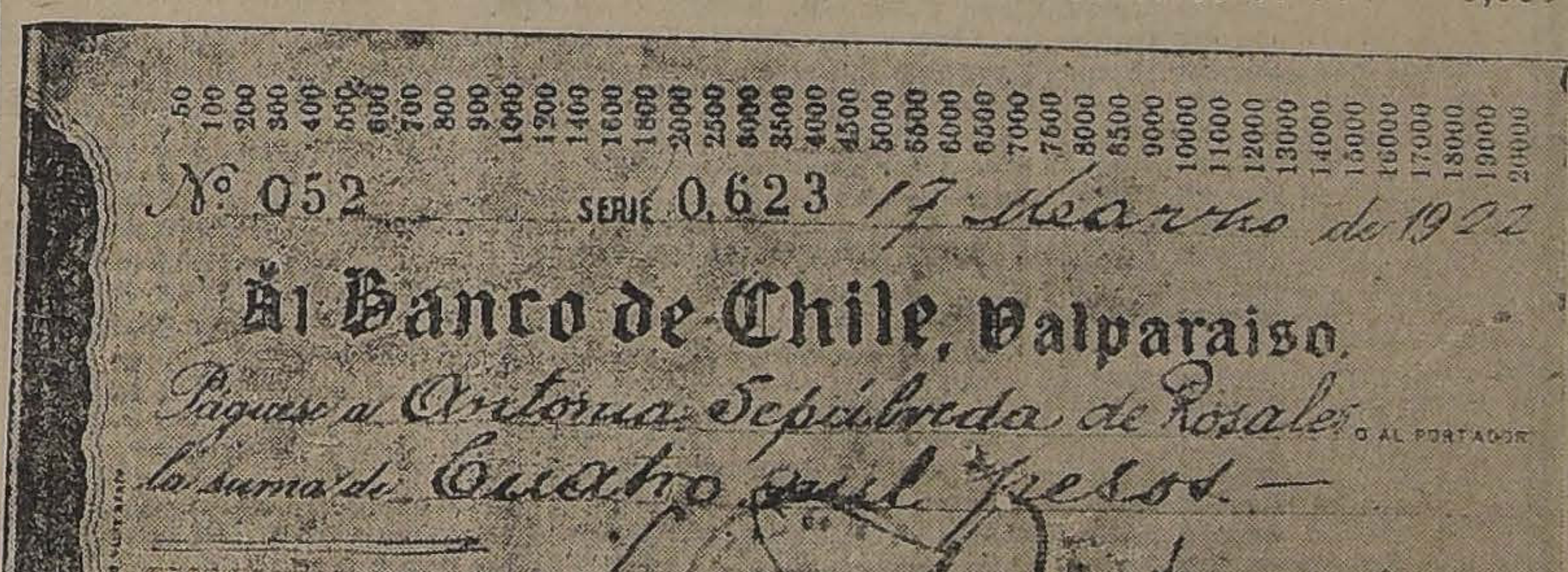

50 100 200 300 400 500 600 700 800 900 1000 1200 1400 1600 1800 2000 2500 3000 3500 4000 4500 5000 5500 6000 6500 7000 7500 8000 8500 9000 10000 11000 12000 13000 14000 15000 16000 17000 18000 19000 20000

Nº 052 SERIE 0623 17 Marzo de 1922

Al Banco de Chile, Valparaiso

Páguese a Antonia Sepúlveda de Rosales o al portador

la suma de Cuatro mil pesos. —

$4.000 00/100

Santiago, Marzo 17 de 1922.

Señor Director-Gerente de "LA MUTUAL DE LA ARMADA Y EJERCITO"

La Caja de Retiro me pagó hace cinco días el seguro de mil pesos que tenía en esa Sociedad, mi hijo, el sargento Eugenio Rosales y en este instante se me ha abonado además los $ 4,000 a qué ascendía otra póliza de aumento contratada el día 28 de Febrero.

Mi infortunado hijo murió el 1.o de este mes, es decir al día siguiente de estar firmada la segunda póliza, sin que alcanzara siquiera a pagar la primera prima; sin embargo, se me ha pagado el total del seguro.

Yo desearía, señor, que este generoso proceder de "LA MUTUAL" fuera conocido por todo el Ejército, pues jamás las familias de los humildes soldados de Chile habíamos sido protegidas en forma más noble.

Con la gratitud de una madre agradecida, saluda a usted.

(Firmado). ANTONIA SEPULVEDA DE ROSALES.

LOS SUPLICIOS VOLUNTARIOS ENTRE LOS HINDUES

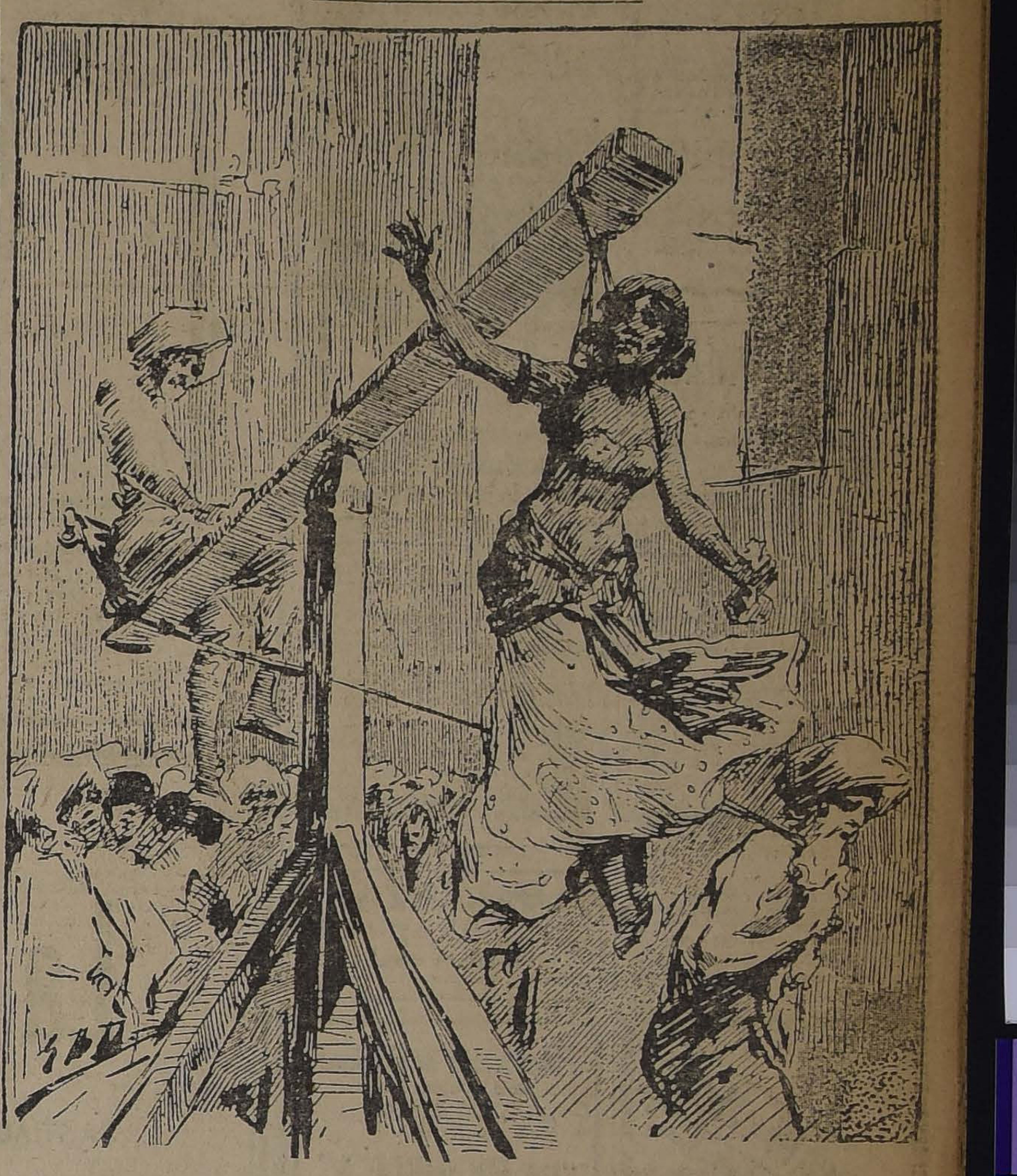

Los sacrificios humanos en la India, particularmente el de la cremación de las viudas (al incinerar el cadáver del marido), el aplastamiento de fanáticos por el carro de **Djaggernath**, y otros, a cual más terrible, pasaron a la historia; prohibidos enérgicamente por el Gobierno británico, cayeron en desuso.

Pero ha existido hasta muy recientemente una ceremonia religiosa que los ingleses no podían desterrar de las costumbres, aún cuando estuviera prohibida terminantemente: es ella el **hook swinging**, o sea el columpio colgado de un garfio clavado en las espaldas del penitente.

No hace mucho, se descubrieron dos casos de tan atroz martirio; uno en el templo de Martanda, en Indova; el otro en el pueblecito de Panopottar, que pertenece al distrito de Manbhum, provincia de Bengala.

Indova es un Estado indígena, bajo la jurisdicción y dominio del Maharajah de Holkar, y el Gobierno de la India no intervenía en su régimen interior. Así es que, aunque prohibido en general en la India inglesa, este suplicio era tolerado en los Estados semi-independientes, verificándose la ceremonia en el interior de los templos, siendo de notar que las mujeres eran las más aficionadas a sufrir el martirio.

En un palanquín, llevado por los parientes más cercanos, que se disputan tal honor, va la penitente, ostentando en su mano un clavo de quince a veinte centímetros de largo, con punta en ambos extremos.

Al entrar en el templo hace las reverencias de ritual ante los dioses y entrega el hierro al sacerdote, junto con una suma que no baja de siete rupias, con las cuales deben sufragarse los gastos que la ceremonia origina.

Inmediatamente el clavo es doblado en forma de V y clavado en la espalda de la víctima, cerrando luego la punta que queda al aire en forma de un aro, por el cual pasan las cuerdas que, atadas al extremo de una viga, colocada en balancín, suspenden en el aire a la supliciada.

El instrumento de tortura mide unos tres metros de altura; la viga balancín es de cuatro metros de largo y gira en su centro sobre un eje de hierro.

En el extremo opuesto a aquél en que pende la penitente, toma asiento un hombre, generalmente hermano o prometido, el cual tiene la alta misión de velar por la supliciada y regular la marcha del aparato que, por medio de una cuerda, pone en movimiento el sacerdote.

Las vueltas de ritual son quince y la duración, en total, de un minuto. La mujer no debe, por atroz que sea el dolor, tratar de aliviarlo tomándose de las cuerdas que, para mantenerla en la vertical, pasan por debajo de sus brazos. Durante las vueltas, va arrojando moneditas sobre los espectadores de su martirio.

Tan sólo una fe ardiente, un fanatismo exaltado, pueden hacer soportar tal sufrimiento, sin que un sólo gesto doloroso contraiga el rostro impasible de la exaltada víctima, que sufre su tortura con un valor digno de mejor causa.

Reumatismo Articular

Esta es una de las formas más frecuentes y dolorosas del reumatismo, ataca a toda persona y en cualquier edad principalmente en las estaciones húmedas. Para curar esta afección y prevenir su reincidencia, se aconseja el uso regular del Arthri Sel.

En todas las Farmacias.

SITIO DE OCASION

En la Avenida Diez de Julio, en la mejor situación, y con una superficie de 3,400 m2., vendo con facilidades de pago. $ 120,000.

ADOLFO RIQUEZ. — MORANDE 322

REMATE

Avisamos a los interesados y al público en general que el día 28 del presente, a las 9 A. M., serán sacadas a remate, con arreglo a la ley, las prendas de plazo vencido comprendidas entre los números 87,499 y 88,553 y los números 4,618 al 4,935 serie B, de seis meses plazo.

"LA EQUITATIVA" - DELICIAS 851

No tiña el color blanco de sus canas

con tinturas o preparaciones "muy baratas y llamativas", porque luego sufrirá mucho cuando empiece a caérsele su pelo. Estas salvan la situación del momento, pero dañan la raíz, y cuando quiera curarla, no será tiempo, porque el pelo se desprenderá solo. El "ESPECIFICO BOLIVIANO BENGURIA" es puramente vegetaal y no contiene ninguna materia nociva para el pelo, como son el mercurio, plomo, zinc, alcohol, aceite, que dañan la raíz del cabello, y hacen muy difícil su curación.

El Especifico Boliviano **"BENGURIA"** hace salir pelo en abundancia, y es la única preparación inofensiva que extermina la **Caspa**, detiene la **caída del cabello** y totalmente segura en la curación radical de las **Canas** y la **Calvicie**.

Consultas y venta del Especifico:

MONEDA 875 (ALTOS)

Dr. RAFAEL BENGURIA B.—CASILLA 2426.—SANTIAGO

Atiendo pedidos de provincias.

LOTERIA NACIONAL ARGENTINA

Próximo Sorteo Marzo 28, de $ 80,000 Entero: $ 70; Quinto: $ 15. = Otro Sorteo: Abril 5, de $ 100,000 Entero: $ 85; Quinto: $ 18;

CASA E. TURRI

SANTIAGO
HUERFANOS, 955

BUENOS AIRES
GALERIA GÜEMES, 356

VALPARAISO
CALLE PRAT, 118

REMATE

El diez de Abril próximo, a las 14 horas, se rematará ante el Notario don Eulogio Altamirano, calle de Morandé, Tribunales Nuevos de Justicia, el sitio N.o 1308 de la Avenida Vicuña Mackenna, de una superficie de 2,250 metros cuadrados, más o menos. Este sitio tiene derecho a desvío. Se dan facilidades de pago.

Antecedentes y demás detalles en

ALONSO OVALLE 1260

De 5 a 7 de la tarde.

PATENTES DE INVENCION

Al Ministerio de Industria y Obras Públicas se han presentado los siguientes inventores pidiendo que se les conceda patente de privilegio por los inventos que se indican:

El señor **ANGELO DELLA RICCIA** de París, para "Un nuevo tipo de máquina eléctrica de flujo total constante, para uso en motores eléctricos de tracción, elevación, laminaje, etc." Mar.-28

Don **ARTURO POUPIN**, para "Una combinación de órganos que adaptados a la maquinaria actual de elaboración del salitre permiten la disolución de este producto por absorción continua de los líquidos disolventes". M-29

La **SOCIEDAD SCHNEIDER y Cía.**, de París, para "Un dispositivo para trasportar las cadenas o bandas sin fin y los carros que entran en la composición de un material de artillería de montaña." 30-M

-El señor **LEON EMILE REMONDY**, de París, para "Un nuevo tipo de espoleta para proyectiles de artillería". 30-M

Se da este aviso en cumplimiento de las disposiciones reglamentarias correspondientes y a los efectos de las oposiciones o reclamos que pudieran presentarse.

EL JEFE DE LA OFICINA DE PATENTES DE INVENCION

CASTRO 78

Cemento Melón

Depósito autorizado. Vende: CASTRO 78

"La Americana"

Compañía Internacional de Seguros Generales

DIVIDENDO N.o 9

Se avisa a los señores accionistas de esta Compañía que está a su disposición el dividendo de $ 15 por acción correspondiente al último balance, acordado por la Junta General de Accionistas el 23 próximo pasado.

EL DIRECTOR-GERENTE

Santiago, 25 de Marzo de 1922.

CONCURSO

Llámase a concurso a fin de proveer en propiedad dos plazas de profesores auxiliares en la Escuela Diurna de Aplicación, anexa a la Normal de Preceptores "José A. Núñez", de Santiago, con un sueldo base de $ 4,200 anuales cada uno.

Los interesados deberán enviar sus títulos y demás antecedentes a la Dirección de la Escuela Normal citada, antes del 22 de Abril próximo.

El Director General de Educación primaria.

29-M

LOCAL EXTENSO

con subterráneo y bóveda.

BANDERA 70

se arrienda todo o parte de él.

Gran Fábrica de Cocinas

ERNESTO FAURE

CARMEN 315

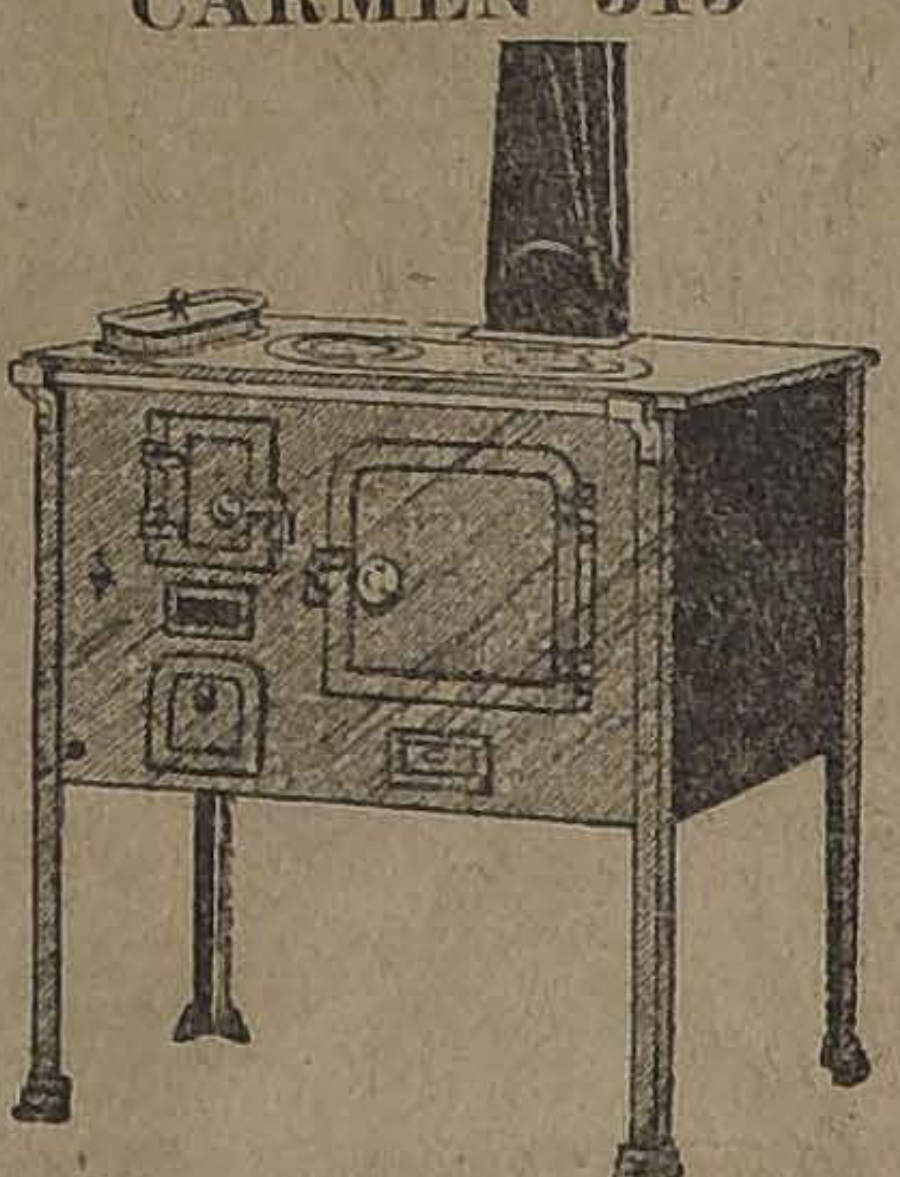

Ofrece artículos enlozados a precios más bajos que el centro.

Bodega y Almacén La Perla

OFRECE

$ 11,80 saco carbón espino 1.a
7.00 saco carbón quillay 1.a
4.60 saco leña espino, saco retobado.
4.00 saco leña monte, saco retobado.
3.00 saco leña blanca, saco retobado.
25.00 los 100 k. maíz 1.a
26.00 los 100 k. gransa candeal
22.00 los 100 k. huesillos
8.00 quintal leña monte.
Puesto a domicilio.

Bascuñán 589, esq. de Gay
TELEFONO INGLES 87, ESTACION

BALANZA

de carnicería en buen estado, compro.

DELICIAS 4002
Pila del Ganso.

Fabricación de Cajones

y jabas en todas medidas

Hay existencia de cajones vineros y azucareros.

"LA REPUBLICA"

Barraca y Fábrica

DOMEYKO 2354. — Teléfono 182, Parque

Aserrin Blanco

seco, por grandes y pequeñas partidas, ofrecen a precio sin competencia.

Fratelli Castagneto

DELICIAS, ESQUINA SAN MARTIN

"La Union"

de Comerciantes, Industriales y Consumidores de Chile

Tiene por objeto, a la vez que hacer una gran réclame a los establecimientos Comerciales e Industriales inscritos en sus registros, proporcionándoles una numerosa clientela; obtener, de parte de ellos, para la nómina de sus Consumidores, un descuento mínimo de un 5 por ciento.

Más datos pueden solicitarse en: COMPAÑIA N.o 1263, o pidiendo prospectos a CASILLA N.o 1864.

La administración ruega a los comerciantes, industriales y consumidores, se sirvan atender a sus agentes autorizados.

EL GERENTE.

REMATE

Por acuerdo de los herederos de las sucesiones de don Juan Castellón y de doña Respicia Bello de Castellón, el 30 de Marzo a las 3 P. M., en el estudio del compromisario abogado don René Carvajal, se procederá en Tomé y ante el Notario respectivo, al remate de las siguientes propiedades:

Fundo Bellavista

Ubicado en el departamento de Coelemu a 16 cuadras de la estación del mismo nombre en el ramal de Rucapequén a Tomé.

Con una superficie de 392 hectáreas de las cuales 23 hectáreas son de vegas regadas, 20 hectáreas de vegas sin riego, 5 de vegas con bosque y 344 hectáreas de lomas. Con una extensión de 93 hectáreas de viña del país, buenas casas habitaciones y bodegas, etc. Recientemente tasado para el Banco Hipotecario de Chile en la suma de $ 303,600.00.

Por el mínimum de $ 250,000.00. El comprador quedará obligado a tomar los enseres, útiles y muebles de casa a precio de inventario que sube a la suma de $ 50,000.00 más o menos.

El fundo se venderá ad-corpus y será entregado el día 31 de Julio de 1922 en que termina el contrato de arriendo vigente.

El precio se pagará reconociendo una deuda reciente al Banco Hipotecario de Chile, por la suma de $ 80,000.00 en bonos del 8 por ciento con el 1 por ciento por su valor comercial el día del remate. Con cien mil pesos en el momento de firmar la escritura, y el saldo la mitad a seis meses y la mitad a un año con el 8 por ciento de interés anual. En caso de mora, el saldo se hará ejecutivo.

Fundo La Montaña

Ubicado en el departamento de Coelemu a más o menos 10 kilómetros de la estación del mismo nombre en el ramal de Rucapequén a Tomé. Con una superficie aproximada de 132 cuadras cuadradas, parte de ellas planas y el resto de lomas con bosque. Con una pequeña viña del país y bodegas.

POR EL MINIMUM DE $ 50,000.00

El fundo se venderá ad-corpus y se entregará el día que vence el contrato de arriendo vigente, 31 de Julio de 1922.

El precio se pagará reconociendo una deuda a la Caja de Crédito Hipotecario, primitiva de $ 35,000.00 reducida actualmente a la suma de $ 31,494.40 por su valor comercial al día del remate, y el saldo la mitad al firmarse la escritura y la otra mitad a seis meses con el 8 por ciento de interés anual.

Para visitar las propiedades, dirigirse a Coelemu a Octavio Maira. Bases y antecedentes en Tomé en la oficina de don René Carvajal. En Santiago, en Morandé 235, Lorenzo Claro Lastarria. M-14

PICO
CALZADO PARA NIÑOS

FIJARSE EN ESTA MARCA QUE ES GARANTIA

CUIDADO CON LAS IMITACIONES

JOVEN SERIO

habla inglés, con 4,000 pesos de fianza en efectivo, se ofrece para ocupación de confianza.

Dirección:
M. S.. CORREO N.o 2
26-M

FRUTOS DEL PAIS

en general, compro por grandes y pequeñas partidas: muestras y precios.

JORGE PIRARD
Prat 109. Casilla 1184, Valparaíso
M-26

JOVEN

para oficina que sepa escribir a máquina necesita casa mayorista. Ofertas indicando sueldo a

CASILLA 1211

La Providencia

CIA. DE SEGUROS GENERALES

SANTIAGO, BANDERA No. 156 - CASILLA 247

RESULTADO DEL SORTEO

efectuado el 25 de Marzo en las Oficinas de la Compañía, en presencia del Directorio, Gerente y varios interesados, actuando el Notario don Eulogio Altamirano y en el que resultaron favorecidas las siguientes pólizas:

1,789	Victorio Mauna, Sánchez, VALPARAISO, $ 100.
2,206	Victoria Eugenia Gómez, RANCAGUA, $ 50.
3,079	Luis Correa Olivares, SAN BERNARDO, $ 50.
4,645	Desiderio Ramírez Soto, RANCAGUA, $ 50.
6,123	Emilio Canelo Navarro, VALPARAISO, $ 100.
8,705	Luis A. Burgos, RANCAGUA, $ 50.
9,636	Maximiliano Varela E., IQUIQUE, $ 50.
7,812	O. Néstor Lasarte, ANTOFAGASTA, $ 50.
10,831	Armando Morales Cortés, ANTOFAGASTA, $ 500.
12,423	Sofía Olga Teresa Frademann, SANTIAGO, $ 200.
14,417	Adolfo Lachaise, VALPARAISO, $ 1,000.
14,732	Olga Solé Redondo, SANTIAGO, $ 50.
15,714	Rogelio de la Jara Correa, SANTIAGO, $ 100.
14,429	María Mercedes Larrahona, COPIAPO, $ 50
20,591	Sofía Rosa Muñoz de Sila, TALCA, $ 100.
20,714	Natalia B. de Caviedes, IQUIQUE, $ 50.
20,725	Luis Díaz, VALDIVIA, $ 50.
20,802	Celia Molina Oettinger, VALDIVIA, $ 50.
22,908	Amalia F. de Gesvein, CONCEPCION, $ 100.
23,098	María Herrera L., RANCAGUA, $ 100.
24,879	Sofía de la Barra de Soto, BOLIVIA, ORURO, $ 100.
24,955	Luis Alfonso Solari, CONCEPCION, $ 500.
25,278	Víctor M. Rodríguez, PUERTO MONTT, $ 200,
27,219	Olga Fuentes Sala, VALDIVIA, $ 50.
27,859	Hermann Wilkens, VALPARAISO, $ 100.
28,790	Elena L. de Ruiz, RANCAGUA, $ 100.
28,951	Cayetano Capurro, TEMUCO, $ 100.
29,109	Marta Elena Caldenolh, TEMUCO, $ 500.
29,007	Guillermo Linper H., TEMUCO, $ 200.
30,712	Leonor Herminia Shertzer Gómez, SANTIAGO, $ 100.
31,128	Juan Astete, CONCEPCION, $ 50.
33,476	Berta y Elsa Morales, ANTOFAGASTA, $ 100.
38,021	Juan Maan, VALPARAISO, $ 50.
38,676	Pabla Lonza Vlajki, HUARA, $ 200.
38,975	Eloísa Meza Novoa, SANTIAGO, $ 200.
38,679	Lonza Santiago Njiric, HUARA, $ 100.
39,365	Ana Josefa Ampuero de Martínez, VIÑA DEL MAR, $ 100.
42,849	Zulema Mujica, VALDIVIA, $ 100.
42,886	Raquel Sarria, SAN VICENTE, $ 50.
42,301	Adriana Frías Jorquera, VALPARAISO, $ 50.
44,950	Oscar Trunf, CONCEPCION, $ 200.
44,371	Matilde Guzmán de E., CHANCO, $ 50.
46,567	Benjamín Guzmán, ANTOFAGASTA, $ 50.
47,428	Sista Maidana, COPIAPO, $ 100.
49,616	Félix Tomás Cerda Rivera, SERENA, $ 50.
49,812	Juan Ramón Nicolás Soto, VALPARAISO, $ 50.
50,895	Luisa Vidaurre Pomareda, IQUIQUE, $ 100.
55,756	Francisca Ibarra vda. de Lledó, TALCA, $ 50.
57,288	Rodolfo y Mario de los Reyes, TALCA, $ 100.
53,883	Tulio Castro, TEMUCO, $ 50.
58,074	Gabriel Camun Flores, MOSTAZAL, $ 50.
59,946	Nicolás Rivera Richards, SERENA, $ 50.
59,540	Hilda Díaz Herrera, SERENA, $ 100.
59,449	Melitón Cerda Contreras, ANTOFAGASTA, $ 100.
61,755	María Teresa Torres, SANTIAGO, $ 1,000.
63,119	Estela y Humberto Prieto A., CURICO, $ 50.
64,943	Abraham Alí, SERENA, $ 200.
64,972	Luis León Morales, LOS ANDES, $ 100.
64,129	Pedro Ruiz Pacheco, HUANILLO, $ 100.
65,539	Lidia Inés Herrera Pereira, CONCEPCION, $ 50.
66,894	Horacio Rodríguez, SERENA, $ 50.
67,483	Oscar H. Hennings P., TOCO, $ 50.
67,669	Anita Cielock, LOS ANDES, $ 50.
67.671	Olga Bonelli Dufan. LOS ANDES. $ 50.
67,694	Francisco Reyes, SAN FELIPE, $ 50.
70,671	Luis Aguirre Moler, TALCA, $ 50.
73,834	Julio Ernesto Ramírez, TEMUCO, $ 50.
74,667	Alberto Lagos, YUNGAY, $ 50.
76,283	Prudencio Gumucio, SANTIAGO, $ 50.
74,250	Amelia Contreras de Gálvez, ANTOFAGASTA, $ 100.
75,838	Raquel Vergara, CONCEPCION, $ 100.
76,467	Alfredo Schamank Schaeffer, PUERTO MONTT, $ 100.
77,558	María Celinda Macaya Araya, LA CRUZ, $ 100.
80,605	Jorge Torres Riesle, SAN BERNARDO, $ 100.
81,403	Julia Erebe Sch, PUERTO MONTT, $ 100.
86,104	Angel Guillermo Chirino, IQUIQUE, $ 50.
88,204	Modesta Carmen Muñoz, PUTAENDO, $ 50.
90,758	Aurelia Labra, TALCA, $ 100.
200,378	Lorenzo Espinosa Aguilar, SANTIAGO, $ 100.
200,419	M. Isabel Narea Maraolis, SANTIAGO, $ 100.
200,580	Víctor Gallegos, PAILAHUEQUE, $ 100.

Las pólizas que han salido favorecidas reciben el valor del premio y continuarán participando de los Sorteos con sólo el pago de sus cuotas, las cuales deben ser pagadas en las Oficinas de la Compañía.

EL PROXIMO SORTEO SE EFECTUARA EL 25 DE ABRIL A LAS 2.30 DE LA TARDE

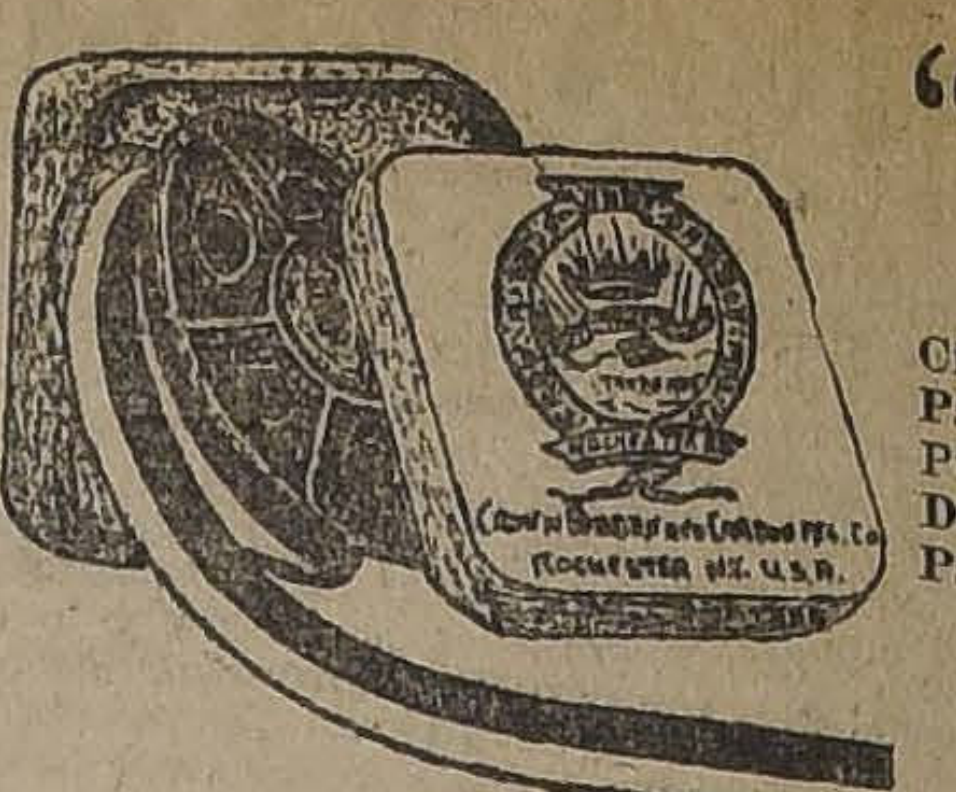

"CROWN"

Cintas para máquina de escribir,
Papel carbón,
Productos superiores,
Depósitos para paños de copiar,
Paños de copiar, bargeo.

Aug. O. Bohme

HUERFANOS 710
CASILLA 1163. TELEFONO 1796

SOCIEDAD

"EL TATTERSALL"

Durante el mes de Abril próximo habrá **REMATE DE CABALLARES** en la Feria "El Tattersall" los días Miércoles y Viernes. En las ferias de los días **MIERCOLES**, se cobrará durante ese mes, tanto a los compradores como a los vendedores de caballares **LA MITAD DE LA COMISION.**

A contar del 1.o de Mayo se rematarán caballares, sólo los días Miércoles, reservándose la Feria de los Viernes como la de los Lunes, exclusivamente para vacunos y ovejunos.

Santiago, 25 de Marzo de 1922.

EL GERENTE

BICICLETAS

GORICKE Y MOHAWK

Ventas mensualidades.

Aug. O. BOHME
HUERFANOS 710
CASILLA 11
Teléfono 1706

LOS MODELOS MAS ELEGANTES

para sobretodos, están en la

Sastrería de Gerónimo García

CALLE SAN DIEGO 311 — TELEFONO 91, MATADERO

MAXIMO BASH

Fábrica Especial de Cajas y Puertas

CONTRA INCENDIO Y ROBO

Depósito y Oficina Palacio Urmeneta, (Monjitas 758).

TELEFONO INGLES 1063 — CASILLA 1832

Mueblería y Peletería Vienesa

CONTRATO DE COMPRA VENTA SEMANAL Y MENSUAL

En formación el 13.o contrato de muebles y pieles.

El 24 de Marzo y ante el Notario suplente señor Bustos, se efectuaron los sorteos de muebles y pieles.

En el contrato 10.o, sorteo 42, favorecido el número 18, del señor Guillermo Sanhueza, Talca.

11.o contrato, sorteo 26, favorecido el número 77, del señor Manuel González, Morandé 795.

12.o contrato, sorteo 2, favorecido el número 35, del señor Pedro Sánchez, Chillán. Se admiten inscripciones de provincias. Solicitar prospectos. También se venden muebles y pianos alemanes con grandes facilidades de pago. Se reciben toda clase de hechuras y composturas de pieles.

ENRIQUE ZIMEND.—Ahumada 5.—Teléfono 2783.—Casilla —Fábrica San Diego 482, frente a la Plaza Almagro.—Teléfono 240, Oficina Matadero.

VACUNA SIVORI

Recién llegada, dosis única y doble para inmunizar contra **Carbunclo** o **Fiebre Carbunclosa** o **Grano Malo**, a los ganados **binos, Equinos, Ovinos** y **Caprinos**, preparada en Buenos Aires por el doctor **FEDERICO SIVORI**, bacteriólogo y profesor de enfermedades contagiosas y de Microbiología en la Universidad Nacional de La Plata.

Esta vacuna es la usada actualmente en toda la República Argentina, país esencialmente ganadero, dando un resultado de por ciento, sin que falle un solo caso.

En mi oficina tendrán los interesados todos los datos necesarios y prospectos, y la lista de los ganaderos argentinos que usan actualmente. **Precio por dosis para cada vacuna: $ 0.60**

Exclusividad para la venta en toda la República de Chile.

Se atiende cualquier pedido por carta para provincia.

PEDRO DONOSO y Cía.

HUERFANOS 1225.— TELEFONO INGLES 3451. — CASILLA

"TATTERSALL"

En la próxima **Feria** que se efectuará el **LUNES 27** de **MARZO**, entre otros lotes, se rematarán:

108 NOVILLOS DE 1 1|2 AÑOS, de mestizaje muy sobresaliente, una marca (cuarta remesa de los novillos llegados de General Cruz).

NOVILLOS GORDOS, llegados de **Cunaco, San Patricio**, San Fernando.

BUEYES llegados de **Membrillo, Freire** y **Temuco**, **Yumbel** y

VACAS, llegadas de **San Francisco, Talca**, blación.

100 NOVILLOS MESTIZOS de 1 1|2 años, llegados de Maipú.

EL GERENTE.

FUNDO EN TALCA

Tenemos encargo de vender un buen fundo en Talca, cerca de estación, con parte de riego y parte de rulo.

LUIS LARRAIN BULNES
y
M. TOMAS TOCORNAL
AGUSTINAS 1148

26-M

TRILLADORA

para frejoles y trébol, con su motor se da en arriendo.

D. G.
CORREO - ÑUÑOA

M-26

Asociación de Can del Rio Teno

Se cita a los canalistas Teno a una Junta General ordinaria, que tendrá lugar de Abril próximo, a las en el Banco Comercial y que tiene por objeto la modificación del la aprovechamiento de las del Planchón, en el elevar su presupuesto mil a $ 700,000, que Asociación en Junta traordinaria el 16 de 1920.

EL PRESIDENTE DEL TORIO.

LA NACION

Santiago, 26 de Marzo de 1922

LA CONFERENCIA DE WASHINGTON

Las informaciones enviadas desde Lima por el mismo corresponsal que entrevistó hace tres días al Canciller señor Salomón parecen atenuar ahora los conceptos atribuídos a este hombre de Estado peruano en el primer reportaje, que el público ya conoce y que ha renovado la inquietud latente por el futuro de las negociaciones de concordia entre ambos países.

Por lo que se refiere a las averiguaciones oficiales que anunció nuestra Cancillería, hasta la hora en que escribimos aún no se conocen y no hay así constancia auténtica sobre si el señor Salomón ha dicho o nó las frases que el corresponsal puso en sus labios.

Cabe notar entonces que el concepto público por lo que respecta a nuestras relaciones con el Perú, aparece desde hace algún tiempo orientándose por lo que dicen los corresponsales y viajeros de buena voluntad que tocan en Lima. Así la Misión Puga se decidió en 1920 por informaciones del señor Kaempfer y por mediación del señor Curletti. Recientemente se ha respondido al reportaje del señor Salomón citándole a modo de refutación las palabras dichas por este político al señor Piacentini. Y es el señor Branchi, corresponsal de un diario de Santiago, el que envía noticias contradictorias, pero siempre alarmantes.

Se comprenderá que el país se inquiete cada día más por el giro que llevan las negociaciones que culminarán en la Conferencia de Washington. Se explicará asimismo que sin ánimo de alarmar sino de contribuir a que se marche por un camino expedito y conocido, insistamos, por nuestra parte, en que se expongan clara y francamente a la opinión pública los antecedentes oficiales, no los relatos de corresponsales, que fundamentan la confianza que debe abrigarse en esta negociación internacional. Ningún secreto de Cancillería puede considerarse violado al pedir que se esclarezcan el espíritu y los propósitos oficialmente manifestados con que el Gobierno del Perú concurre a la Conferencia de Washington. Esta parte de la negociación debería ser tan pública como lo es la invitación americana y la aceptación chilena.

La situación, entretanto, no ha cambiado desde el día en que "La Nación" dijo algo que todos los hombres patriotas y observadores de este país tenían en el alma. Nuestros Delegados no deben ir a Washington sin saber a ciencia cierta que allí sólo podrá tratarse de la forma de dar cumplimiento al Tratado de Ancón en sus cláusulas aún no cumplidas. O en otros términos, que la ambigüedad de los textos oficiales no habrá de permitir al Perú situarse en condiciones de formular cuestiones como las que aparecen en el reportaje aludido, o siquiera como las que se exteriorizaron en la negociación directa de fines del año último y dieron ocasión a un franco rechazo de nuestra parte.

¿Y cómo podrá saberse esto de un modo fehaciente? El texto de la invitación del Presidente Harding y de la respuesta del Perú no bastaron. Se dijo a continuación que los Estados Unidos habían pedido una aclaración terminante al Gobierno del Rimac sobre la verdadera índole de su aceptación.

Pocos días más tarde se agregó oficialmente que como esta aclaración había llegado a Washington era el momento de designar los Delegados chilenos y de fijar fecha para su partida.

Pero cuando la opinión pública preguntó por el texto y el espíritu de esas aclaraciones peruanas, señaladas por la voluntad nacional, dentro de la más elemental prudencia, como condición "sine qua non" para concurrir a la Conferencia, se nos anunció que el Gobierno de Chile no las conocía, porque no le habían sido comunicadas.

Cuando un Gobierno, en asunto que compromete tan vitalmente el honor y la integridad de la República se da por satisfecho con aclaraciones que manifiesta no conocer, es justo que el país pregunte qué motivos han existido para proceder así.

Oscurecido de este modo el punto de partida, es imposible que veamos claro lo que se va a tratar en Washington. Y es sumamente difícil que descontemos de antemano el éxito práctico de esa reunión de plenipotenciarios.

Nos halagamos con la idea de que la Cancillería chilena estará bien informada cuando, a pesar de estas dudas, ha acordado enviar Delegados a Washington. Pero si estas informaciones existen y si ellas son bastantes para devolver la confianza al país, ¿qué inconveniente puede haber en darlas a conocer en su texto original y entregarlas así a la apreciación pública?

Se perturba la opinión con las noticias más originales y absurdas que circulan sin que nadie pueda precisar su origen.

Se afirma con aire de la mayor seriedad que el Gobierno del Perú está haciendo un doble juego: en Washington aceptaría el punto de vista restringido y concreto en que se ha planteado el diferendo internacional y en Lima proclamaría la caducidad del Tratado de Ancón, la revisión de la guerra de 1879 y la devolución de las provincias perdidas, como un simple ardid interno para asegurar popularidad y mantenerse en el poder,

Pero esto es sencillamente infantil, porque si tal duplicidad existiera, lo que no es razonable suponer, el Gobierno de Chile con no debelarla, si tenía medios de hacerlo, estaría contribuyendo a ella y afirmando en sus puestos a gobernantes que tal conducta observan.

Se presentan, en seguida, fenómenos muy curiosos.

Nace en Chile una propaganda sorda, pero incesante en pro de la vieja idea de la partición de las provincias en disputa. Las declaraciones de la Cancillería desautorizan terminantemente el rumor de la existencia de un convenio secreto para proceder así. Pero el rumor persiste y aún asoma tímidamente en las columnas de un diario serio, como una posibilidad que pudiera presentarse. Y con todo esto se quita fuerza a nuestros Delegados, se debilita su acción y se les hace aparecer como empeñados en llegar a una solución, aunque sea cediendo a las extrañas pretensiones del Perú.

Todo esto, que es profundamente perjudicial, nace únicamente de la falta de claridad y precisión en las bases constitutivas de la Conferencia de Washington.

El sentimiento nacional peruano, entretanto, no perdona ocasión de manifestar por voz del Presidente Leguía, del Canciller Salomón y de sus dirigentes y periódicos más caracterizados, que acepta el arbitraje amplio sobre la cuestión del Pacífico y que sólo se dará por satisfecho con la "devolución" (?) de Tacna, Arica y Tarapacá. No puede suponerse ante la publicidad de estas declaraciones el doble juego que tan confiadamente se atribuye a la Cancillería del Rimac.

No es fácil equivocarse sobre el sentimiento patriótico del pueblo chileno. La Cancillería lo ha reflejado más de una vez. El país no permitiría el cercenamiento de una sola pulgada del territorio nacional. No pasaremos nunca por la vergüenza suprema de entregar a un árbitro la revisión de las victorias alcanzadas con la sangre y el espíritu de nuestros héroes y de nuestros mártires de 1879.

Pero la opinión suramericana se manifiesta desorientada y cree que el resultado de la Conferencia de Washington será ese, y lo cree por la extraña propaganda que se ha desarrollado alrededor de la situación de incógnita en que aparece colocado el Gobierno del Perú.

Hay para vacilar. Y las recientes declaraciones atribuídas al Canciller Salomón, atenuadas o desmentidas vagamente después, renuevan el sentimiento latente de inquietud pública y aconsejan un esclarecimiento amplio y seguro, sin ambigüedades ni referencias a datos que no sean oficiales.

Tiene el Gobierno la responsabilidad de las relaciones exteriores y es natural que ellas se mantengan dentro de la discreta reserva que su buen éxito exija. Pero ningún Gobierno democrático se atreve ya en este siglo a envolverse en las tinieblas de la diplomacia secreta que perdió a la Alemania y desencadenó la destrucción y la ruina sobre el Viejo Continente.

Ningún gobernante de los Estados Unidos y de la Europa se atreve a tomar sobre sí esta tremenda responsabilidad de aventurar sobre el tapete diplomático la suerte de una o dos provincias enteras.

Acordada ya definitivamente la Conferencia de Washington, el país tiene el derecho de conocer su objeto preciso, convenido por las partes concurrentes y de apreciar lo que allí se va a hacer, lo que podemos esperar y lo que debemos temer.

Deseamos vivamente que tenga feliz éxito esta negociación, así como pusimos nuestro mayor empeño en cooperar al buen resultado de las negociaciones directas del año último. Nadie pone en duda la conveniencia de resolver nuestro problema del norte y asegurar la tranquilidad internacional y la normalidad del comercio entre los países del Pacífico suramericano.

Pero al mismo tiempo pensamos con el buen sentir de la opinión del país que no sería sensato enviar Delegados a una reunión sobre cuyo programa no hay acuerdo previo y definitivo. Y si ese acuerdo existe en términos satisfactorios, no podría aceptarse el secreto sobre él cuando todas las conveniencias están aconsejando lo contrario.

No podemos ni por un instante ponernos en el caso de vernos en Washington arrastrados a situaciones o componendas incompatibles con los derechos de Chile y con el sentimiento nacional. Lejos de nuestro ánimo tal suposición. Pero en cambio señalamos el peligro de que la Conferencia hubiera de romperse apenas iniciada por haber entendido cada una de las partes que se iba a tratar de algo distinto e inconciliable. Señalamos a la vez el peligro de que esta imprecisión de los términos de la negociación nos lleve al caso absurdo y estupendo de ir a Washington para someter al arbitraje de los Estados Unidos la materia misma de la Conferencia, es decir, para solicitar que un árbitro establezca lo que las Altas Partes reunidas tenían el derecho de hablar y de pedir.

Desvanezcamos una vez por todas y en forma irredargüible estas incógnitas que están hiriendo el amor patrio y relajando la altivez del sentimiento nacional.

Congreso Científico de Iquique

Este Congreso se celebrará impostergablemente en Setiembre próximo.

Los trabajos, memorias y comunicaciones deberán presentarse antes del 1.o de Agosto a la Secretaría General, Santiago, Casilla 113, o a la Secretaría del Comité de Iquique.

Las personas que deseen adherirse, pueden hacerlo dirigiéndose a la Tesorería, Santiago, Casilla 722, o al Comité de Iquique.

LA EXPOSICION DE FRUTICULTURA DE TEMUCO

En la Exposición de Fruticultura que se abre hoy en Temuco, el esfuerzo de los hombres del Sur tendrá una nueva y magnífica manifestación de su pujanza en el ejercicio de las actividades creadoras de que viene siendo teatro la vasta zona agrícola de ultra Bío-Bío.

La iniciativa de las instituciones fomentadoras del progreso industrial y económico ha reunido en la floreciente capital de la frontera, en espléndido y gráfico resumen, los resultados prácticos de la gran labor desarrollada por la colectividad agrícola de la zona en el perfeccionamiento de las especies frutales, de cuyo cultivo en esos climas han querido demostrar que es no sólo factible, sino especialmente próspero y remunerativo, a cambio de cierto despliegue de esfuerzos y de energías.

Hay claros y alentadores antecedentes para augurar a la Exposición de Temuco un éxito rotundo y concluyente. El torneo frutícola anteriormente verificado en la misma ciudad fué ya una decisiva manifestación de lo que se había hecho hasta entonces y lo que se podría lograr en plazo breve. Hoy, por fortuna, se han producido nuevas circunstancias favorables al desarrollo de esas industrias, se han señalado hermosas posibilidades de ensanchamiento de los mercados de consumo y los productores pueden consagrarse con mayor ahinco y más ingente despliegue de capitales a extender sus plantaciones y mejorar la calidad de los frutos.

La construcción próxima de la vía transandina del Lonquimay hará fácilmente accesibles los mercados del Atlántico a las frutas de la zona; por otra parte, el interés demostrado en Norte América por nuestros productos en este ramo, que llegan a su madurez en la época en que no los hay de igual naturaleza en aquel hemisferio, indica como muy posible la creación de una corriente regular de exportación de nuestras frutas hacia los grandes mercados estadounidenses, y cuyo incremento dependerá de la cooperación y el estímulo que se presten a los productores de parte de los Poderes Públicos.

No es dudoso que el Estado habrá de hacer cuanto esté en su mano porque estas expectativas de prosperidad y resurgimiento económico nacional no se malogren por la ausencia de oportunas facilidades en los servicios públicos que hayan de intervenir en el movimiento de esa industria. La Exposición Frutícola de Temuco, si es pregonera del éxito alcanzado por los agricultores de la zona, lo es también de las necesidades que los Poderes Públicos deben atender en relación con esa industria creada principalmente por la esforzada iniciativa de los productores, y señala a gobernantes y legisladores un preciso deber con respecto a la acción que desde luego debe irse desarrollando para fomentarla y protegerla en su desenvolvimiento. Es necesario considerar que la industria frutícola nacional está llamada a ser un fuerte renglón de nuestro activo económico en un futuro inmediato, que en cierta medida ha comenzado a serlo ya efectivamente, y que es preciso hacer cara oportunamente a las obligaciones de Gobierno que esta situación impone.

Ojalá tenga la actual Exposición de Temuco la virtud de impulsar a nuestros dirigentes a una acción previsora y diligente que limpie de obstáculos eventuales el camino de esta industria al desarrollo incalculable que le depara el porvenir. Por lo pronto, sus organizadores y los industriales que han concurrido a ella merecen un caluroso aplauso por el derroche de energías y la perseverante labor con que han sabido labrar tan espléndidos y esperanzadores resultados.

LOS REMEDIOS DE LA CRISIS MUNDIAL Y SUS ENSEÑANZAS PARA NOSOTROS

I

La manera más meritoria y conducente de encarar la solución del problema económico-financiero, está, sin duda alguna, en simplificar sus términos. Aunque tardíamente, empieza a comprenderse así.

Poniendo remate sincero al despilfarro, suprimiendo el desbaratamiento de fuerzas, entrando de lleno sobre los rieles inmutables de la doctrina y de la razón, volveremos derechamente al reino de la normalidad. De nuestras voluntades aunadas y de su predominio en la dirección de la cosa pública, dependerá la extinción de este lóbrego y prolongado período de las vacas flacas que deprime y a veces mata las energías y optimismos innatos de nuestra raza.

Como en este despertar influyen los potentes factores de la crisis mundial, es alentador saber que, tanto en Europa como en los Estados Unidos, se levantan voces autorizadas que auguran un porvenir mejor, gracias al nuevo espíritu de orden y de cooperación que despunta en todas partes con irresistible basamento de verdad y de convencimiento.

Para todos los economistas desinteresados, las causas fundamentales de la crisis económica mundial son mucho más sencillas de lo que en general se cree. Este hecho recuerda el huevo de Cristóbal Colón y las teorías perogrullescas. Pero la guerra, con su cortejo de desastres, al revelarnos detalles interesantes del punto de vista comercial, ha concurrido, en cambio, a desvirtuar las ideas más sencillas. ¿Qué se diría de un negociante que, a raíz de haber perdido la mayor parte de su fortuna, se desviviese por gastar más de lo que gana? La respuesta no se dejaría esperar: va en camino a la ruina. Pues bien, la Europa, y con ella los demás continentes que la imitan, han seguido el camino de la ruina, desde el armisticio para acá, y por idénticas razones. Los pueblos han consumido más de lo que producen, y los Gobiernos han gastado infinitamente más de lo que sus recursos les permiten. El observador superficial apenas lo divisa, porque los Estados se han puesto a fabricar, a porfía, moneda falsa, tal como el precipitado negociante podría pagar a sus proveedores y a su personal con obligaciones cuya cotización bajase sin cesar.

La solución cardinal y jefe consiste, pura y simplemente, para los pueblos, en consumir menos y en producir más; para los Estados, en restringir sus gastos y en acrecentar sus recursos normales, y, sobre todo, en suprimir esos recursos ficticios y corruptores llamados billetes de curso forzoso y que no hacen otra cosa que endeudarlos más. Pero Grullo no hablaría mejor. Todo esto fué declarado incontrovertible a la unanimidad, por los economistas, financistas y políticos que se reunieron en Bruselas en Mayo de 1920 y cuya obra fué acusada de haber caído en el vicio, porque el orbe entero y Chile en particular se hicieron los sordos y los ciegos o pretendieron desfigurar y aún ridiculizar aquellas sabias declaraciones. Sabido es que no hay peor sordo que el que no quiere oír.

A la Conferencia de Bruselas presentó el profesor romano señor Pantaleoni, una exposición, en la que dijo: "Señores, la Europa no mejorará hasta que cese de ser un asilo de orates". La expresión es fuerte. Lo cierto es que mucha gente, desde hace tres años a esta parte, se esfuerza por convencernos de que debemos andar al revés del sentido común.

El filósofo - historiador italiano señor Guillermo Ferrero, con términos menos crudos que los usados por su compatriota, no disimula su amargura a propósito de la conducta insensata de la humanidad desde el armisticio, y escribe:

"De la terrible situación en que se encuentra la Europa, la paz es más responsable todavía que la guerra. Las dilapidaciones de la guerra fueron en parte justificadas, en parte excusadas por la necesidad. Los despilfarros de la paz deben atribuirse a un acceso de locura suicida, puesto que tres años de paz han doblado casi las deudas de la guerra más costosa de la historia. Los tratados de paz fueron defectuosos; pero, no obstante sus defectos, habría podido la Europa revivir si hubiese economizado los centenares de millares que ha derrochado después del armisticio.

"Y ahora la inevitable expiación empieza. ¿Por qué no puede la Alemania pagar las reparaciones? ¿Por qué se ve la Francia compelida a reclamar el precio del rescate y la Inglaterra a renunciar a él, a riesgo aún de romper la alianza? ¿Por qué son los tratados tan frecuentemente inaplicables, aún en sus buenas cláusulas? ¿Por qué tantas sospechas y tantos desacuerdos entre Europa y América? La razón primera de estas dificultades es la loca disipación que desde tres años se suma a los gastos desmesurados de la guerra y que parece querer extenderse en cada país hasta el último centavo válido.

"Los jefes de los grandes Estados no se han preguntado si cada uno de ellos posee algún medio seguro de entonar la reconstrucción de la Europa en su propia casa, si puede aplicarlo sin Congresos ni conciliábulos en su propio Gobierno, como guardián y no como disipador de la fortuna pública. El primer día de la era nueva será el día en que los Gobiernos empiecen a gobernar los pueblos comprendiendo esa verdad sencilla que parece excluída de los cerebros humanos como un perjuicio o una utopía."

MARCIAL A. MARTINEZ DE F.

El cheque nominativo y el cheque cruzado

La aplicación de la reciente ley ha ocasionado ayer una dificultad con los cheques nominativos, en razón de circular todavía muchos cheques que no llevan la expresión a la orden. Estos cheques se han cruzado y algunos Bancos no los han recibido.

El artículo 14 dice: "El cheque en que se hayan borrado conjuntamente las palabras "a la orden" y "al portador", deja de ser transferible y sólo podrá pagarse a la persona a cuyo nombre fué girado."

Y el artículo 30, agrega: "El cheque cruzado en su anverso por dos líneas paralelas y transversales no puede ser presentado al pago sino por un Banco."

"El cheque puede ser cruzado por el librador o tenedor."

Hay quienes sostienen que el cheque nominativo no puede ser cruzado. Así lo ha expresado don Mariano Puga Vega en sus interesantes publicaciones en "La Nación" y en un folleto explicativo de la Ley de Cheques, y con él sustentan esta opinión distinguidos abogados.

Se trata de dos preceptos de la misma ley que, en apariencia, no pueden conciliarse. Si el cheque es nominativo, no puede pagarse sino a la persona designada y si el cheque está cruzado, no puede presentarse al pago sino por un Banco.

Hay que interpretar la ley y buscar en ella su debida correspondencia y armonía.

La historia fidedigna del establecimiento de la ley deja testimonio evidente de que el cheque nominativo puede cruzarse. El Mensaje del Ejecutivo, que explica a las Cámaras el objeto del cheque cruzado, dice así: "El cruzamiento de los cheques al portador es de toda evidencia ventajoso, porque evita al tenedor de esta clase de documentos la eventualidad de perder su valor; y en los cheques **nominativos** y a la orden puede también prevenir en gran parte los peligros de la suplantación de persona y falsificación del endoso".

El Ejecutivo, como se ve, recomendó a las Cámaras la institución del **cheque cruzado** para los **cheques nominativos**, con el objeto de prevenir los peligros de la suplantación de persona. Las Cámaras aprobaron estos preceptos sin modificarlos.

Nuestros legisladores tuvieron esmerado cuidado en adoptar todas las medidas posibles para evitar los peligros del giro del cheque. Por eso crearon el cheque nominativo, únicamente para que su cobro no se prestara al riesgo de un endoso falso. El que tiene un cheque a la orden y al portador, con borrarle estas expresiones, adquiere la seguridad de que a nadie, sino a él, puede pagarse. Y si todavía teme que pueda suplantarse la persona, lo **cruza**, con lo cual adquiere seguridad completa, absoluta. Ese cheque sólo puede ir a parar a un Banco, quien **necesariamente debe abonárselo en su cuenta corriente**.

Téngase presente que los cheques cruzados, aunque no lo diga la ley no se pagan **en efectivo**, sino que sirven para hacer abonos en la cuenta corriente. El Banco no recibe el cheque cruzado con otro objeto. En todo caso, como tiene que rendir cuenta al legítimo portador, esta cuenta la rinde haciéndole el abono respectivo en la cuenta corriente.

Los que sostienen que el cheque nominativo no se puede cruzar, acaso olvidan que el único objeto se funda en una razón de seguridad.

Voy más allá: ¿Habría algún inconveniente en que una persona oficiosa que se encuentra en la calle un cheque nominativo, no pudiendo dar con su dueño y sabiendo que tiene cuenta en un Banco, le hiciera el servicio de depositárselo en ella? ¿Quién podría reclamar? El dinero está en el lugar que esta persona conceptúa más seguro, en donde ella lo guarda habitualmente, en casa de su banquero.

Alguien puede todavía observar: ¿para qué estableció la ley el cheque nominativo, si con el cheque cruzado se obtenían las mismas o mayores seguridades en caso de extravío? Por la sencilla razón de que el que no tiene cuenta en un Banco, no puede disfrutar de la comodidad del cheque cruzado. Para éstos, no queda otra seguridad que el cheque nominativo: siempre quedará expuesto a que se lo cobre otro, suplantando su persona; pero siquiera evita la falsificación de un endoso, que es mucho más fácil que una suplantación. En todo caso, la ley no podía ir más allá en materia de seguridades.

FRANCISCO LANGLOIS.
Santiago, Marzo 25 de 1922.

Cigarrillos
CASINO
con tabaco hebra y boquilla Ambré.

AUTOMOVILISTAS
Gran ocasión, amortiguadores Hartford para toda clase de coches, para-choques y neumáticos de varias marcas y dimensiones encontrarán en "LA EQUITATIVA".
851-Delicias-851
26-M

¡Sálvese quien pueda!

Tal es la voz que ha corrido ayer tarde.

La Iltma. Corte de Apelaciones ha aceptado en todas sus partes el dictamen expedido por su Fiscal, en el bullado proceso de los albergues.

En consecuencia, se reanudarán las investigaciones.

El proceso será reabierto.

Y cabe por tanto exclamar que fué prematura la iniciativa de algunos para proclamar la inocencia de otros cuya conducta está todavía en tela de juicio ante los Tribunales de nuestro país.

Hay precipitaciones que son sugestivas.

Las hay también que son inmorales.

Otras, en fin, más que nada, son torpes.

Pero todo esto es historia pasada que todos sabemos y que la opinión ha juzgado con esa certeza tan sorprendente que gasta en sus fallos.

Lo que ahora interesa es lo que vendrá.

Y yo que algo conozco de estos asuntos de los albergues, me atrevo a vaticinar que con la certidumbre que ahora tenemos, de que el jefe que fué de la policía, nunca volverá a serlo; con los crugidos que se oyen y la desmoralización que se advierte en las que fueron compactas filas de los encubridores y usufructuarios de estos escándalos, será si no fácil, al menos posible hacer luz completa en las tinieblas de este proceso.

Lo que es lamentable es que los primeros que van a caer van a ser los chicos.

Parece que fuera cualidad inmanente de la justicia humana el que siempre la soga se corte donde está lo delgado.

Pero el comienzo es secundario, siempre que lleguemos al fin.

Y al fin llegaremos.

A pesar de los pesares.

Y esta creencia mía, creo que la comparte la opinión entera.

No hay duda, entonces, de que así será.

Nadie creía posible el derrumbamiento del favorito.

Y sin embargo se derrumbó.

Nadie creyó ni probable que el proceso se reabriera.

Sin embargo la Corte así lo ha ordenado.

¡Aún tenemos justicia!

Sálvese de ella, quien tenga que hacerlo.

ISMAEL EDWARDS MATTE.

Alquileres

LOS PROPIETARIOS NO PAGAN COMISION

Agustinas.—Casa esquina en altos, consta de seis dormitorios, salón, antesala, comedor, hall, galerías, dos piezas de baño, parquet, etc. Luz eléctrica y gas. Canon: $ 800. Recién refaccionada.

Cueto.—Casa esquina en altos recién refaccionada y pintada, consta de cinco dormitorios grandes, salón escritorio, hall, comedor, repostero, pieza de baño, cocina y dependencias. Luz eléctrica y gas. Canon, $ 500.

Doce de Febrero.—Casa en bajos, consta de cinco piezas. Luz eléctrica. Canon: $ 225.

Compañía.—Casa en bajos, muy central, consta de diez habitaciones y dependencias. Luz eléctrica y gas. Canon, $ 450.

Recoleta.—Casa en altos, consta de siete habitaciones y dependencias. Luz eléctrica y gas. Canon, $ 425.

Horas de oficina: de 9 a 12 M. y de 2 a 5 P. M.

Carlos Ossandón B.
168—BANDERA—168

CASAS DE RESIDENCIA
Propiedades de renta
de $ 100.000 a $ 2.000.000
Compro en el acto

para clientes que tienen interés real en comprar luego casas para residir en ellas inmediatamente y para clientes que quieren invertir su dinero en buenas propiedades urbanas de renta que les produzcan buen interés.

Sección Propiedades Urbanas.

ALEJANDRO GREENE CRUZAT.
Teatinos 86.— Casilla 3722

"LA PODEROSA"

TEATINOS 333

No pierda la única oportunidad

QUE SE LE PRESENTA PARA CAMBIAR DE SITUACION

Vaya mañana mismo a buscar su "Bono" entero. Vale 30 pesos y con estos 30 pesos tiene usted opción a los siguientes premios:

1 Premio mayor de	$ 100,000.00	$ 100,000.00
5 Premios de	20,000.00 c/u	100,000.00
5 Premios de	10,000.00 c/u	50,000.00
10 Premios de	5,000.00 c/u	50,000.00
40 Premios de	1,000.00 c/u	40,000.00
80 Premios de	500.00 c/u	40,000.00
500 Premios de	100.00 c/u	50,000.00
1.000 Premios de	60.00 c/u	60,000.00
10,000 Premios de	36.00 c/u	360,000.00
11,641 Premios, con		$ 850,000.00

Si no quiere o no puede sacar un "Bono" entero, tome un "sexto" de "Bono" o sea un "Cupón".

EL CUPON VALE 5 PESOS

y al salir premiado, recibe la sexta parte del Premio que le correspondiere al "Bono" entero.

No juegue más en Loterías

que en nada lo benefician a Ud. si su número no sale premiado y que además perjudican al país llevándose millones de pesos al extranjero y haciendo bajar el cambio.

Compre sólo "Bonos" de "La Poderosa"

Así puede Ud. probar suerte y además **HACERSE PROPIETARIO** después de **UN AÑO** comprando a plazo una casa por intermedio de "La Poderosa" y pagando la primera cuota con los mismos

Bonos no premiados en los Sorteos

FOLLETOS Y REGLAMENTOS

Le invitamos a Ud. a imponerse detenidamente de nuestros folletos y reglamentos, por los cuales podrá imponerse de las grandes ventajas que le reportará a Ud. adquirir "Bonos" de "La Poderosa".

Una recomendación importante

Las personas que residen en localidades donde no hay Agentes de "La Poderosa", pueden pedir "Libretas" y "Bonos" a la **OFICINA MATRIZ, CASILLA 2662, SANTIAGO,** enviando su valor por carta certificada o giro postal.

Guillermo M. Bañados y Cía.

ESPINILLAS

Recomiéndase **Milton,** úselo según libro de instrucciones, y usted mantendrá su cutis libre de ellas.

MILTON se vende en las boticas.

LABORATORIO CLINICO
DEL
Dr. Leonidas Corona T.
SANTIAGO
Delicias 868. — Teléfono 2432
Reacción Wassermann. Sección de Química. Sección de bacteriología.
AUTOVACUNAS

VENDO

DELICIAS.—Casa de dos pisos recién construida con estuco imitación piedra. Reune toda clase de comodidades y **se vende con facilidades de pago. $ 200,000.**

ALONSO OVALLE.— Casa de dos pisos en la mejor situación, con magníficas cocheras independientes.. **$ 155,000.**

Tengo orden de venta de propiedades de renta desde $ 50,000 a $ 200,000.—ADOLFO RIQUEZ, MORANDE 322.

Sastrería L. Correa

CATEDRAL ESQ. BANDERA.—TELEFONO 3155.—CASILLA

Ofrece un selecto y hermoso surtido de Casimires recibidos por los últimos vapores, de las mejores fábricas de Inglaterra y Francia.

FRAGUAS PORTATILES
DE VENTILADOR
OFRECE:
Fundición Libertad
LIBERTAD 53 y 58

NOTAS POLITICAS Y PARLAMENTARIAS

EL CANDIDATO RADICAL, SEÑOR RODRIGUEZ MAC-IVER, SE RETIRA DE LA LUCHA EN MAULE

Esta determinación obedecería al desconocimiento del pacto por parte de poderosos elementos liberales democráticos y de otros partidos

Queda, en consecuencia, la lucha circunscrita a los señores Silva Cortés y Chanks, con abrumadora proporción de fuerzas en favor del primero

En reuniones celebradas en Cauquenes, con asistencia del señor Héctor Zañartu, se ha estimado que queda sin vigencia también el pacto electoral por lo que respecta a la senaduría de Santiago

LA CRISIS MINISTERIAL

El Presidente reanudará mañana las gestiones para solucionarla

LA CRISIS MINISTERIAL

Como lo decíamos en nuestra edición de ayer, el Presidente de la República ha postergado la solución de la crisis ministerial hasta el Lunes próximo.

Espera el señor Alessandri que regresen a la capital los dirigentes políticos que se encuentran fuera de Santiago, pues, según hemos sido informados, es su propósito, antes de dar ningún paso que tienda a la solución de la crisis, celebrar algunas conferencias para conocer las opiniones dominantes en los diversos círculos.

LA ACTITUD Y LABOR DE LA ALIANZA LIBERAL

Mañana se reunirán los miembros de la comisión designada por los diputados aliancistas a fin de redactar el manifiesto que se lanzará al país para explicar la actitud y la labor de la Alianza Liberal.

Como se sabe, componen esta comisión, los señores Carlos Alberto Ruiz, Pedro Aguirre Cerda, Pedro Rivas Vicuña, José Maza y Manuel O'Ryan.

MANIFESTACION QUEZADA ACHARAN

Como se ha anunciado, el Domingo 2 de Abril tendrá lugar el gran banquete que los radicales ofrecen en honor del Ministro en Francia, señor Quezada Acharán.

Esta manifestación se realizará en el Restaurant de la Quinta Normal, y consistirá en un gran almuerzo.

A las adhesiones que hemos publicado, debemos agregar hoy la de los señores Daniel Feliú, Ramón Corbalán Melgarejo, Alfredo Melossi, Luis Eduardo Pizarro, Dr. Braga Castillo, Alfredo Leitón, Héctor Salas Ibáñez, Alejandro Castro, Leonardo Lira, Manuel Guzmán Maturana, Víctor Salas Romo, César Roa Urzúa y Pedro León Ugalde.

Las adhesiones continuarán recibiéndose únicamente hasta el Jueves próximo, en Morandé 442, y de 7 a 8 1|2 en el Club Radical.

Continúan desarrollándose con gran actividad los trabajos de organización de la velada que la Asamblea Radical de Santiago prepara en honor de don Armando Quezada Acharán.

Se ruega a las personas que tengan a su cargo la recepción de cuotas, se sirvan pasar diariamente al Club Radical, de 7 a 8 P. M., donde serán atendidas por el Tesorero de la Asamblea, don Manuel Augusto Cruz.

La velada se llevará a cabo el Jueves 6 de Abril en el Teatro Santiago, a las 6 P. M.

HOY SE EFECTUARA EN MAULE LA ELECCION EXTRAORDINARIA DE SENADOR

De acuerdo con el decreto del Ministerio del Interior que fijaba la fecha en que debía efectuarse la elección extraordinaria de senador de Maule, para llenar la vacante producida en el Honorable Senado, con motivo del fallecimiento del señor don Arturo Besa, hoy deberá realizarse este acto eleccionario en aquella provincia.

Con el retiro del candidato radical, señor don Enrique Rodríguez Mac-Iver, motivado por el no cumplimiento del pacto suscrito en Santiago, irán sólo a la lucha los señores don Romualdo Silva Cortés, apoyado por los conservadores, liberales democráticos y nacionales, y don Oscar Chanks, candidato del partido demócrata.

INFORMACIONES DE NUESTRO ENVIADO ESPECIAL

Los telegramas que publicamos a continuación, de nuestro Enviado Especial, informan ampliamente sobre la elección senatorial de hoy en Maule:

Cauquenes, 2.50 horas.—La situación de los candidatos hasta este momento es incierta, debido a que se anuncia que las fuerzas del señor Guzmán Moreno se han plegado a la candidatura del señor Silva Cortés y a que la asamblea liberal democrática de Constitución ha desautorizado el pacto y ofrecido en cambio todo su apoyo al candidato del partido conservador.—Enviado Especial.

Cauquenes, 3.45.—En vista de la resistencia que han opuesto los liberales democráticos y el señor Vidal Arellano en la reunión celebrada en este momento por los señores Silva Campos don Gustavo, Medina don Remigio, Concha don Luis, Zañartu don Héctor y otros dirigentes, se ha resuelto pedir el retiro del candidato señor Rodríguez Mac-Iver y ofrecer esta candidatura a don Jorge Matte Gormaz, a quien se le acaba de dirigir un telegrama en este sentido. Reina intensa expectación. —El Enviado.

Cauquenes, 4.10 horas.— Se ha consultado al Presidente, señor Alessandri sobre el ofrecimiento hecho al señor Matte Gormaz, pidiéndole al mismo tiempo influya ante este caballero acepte ir a la lucha.—Enviado Especial.

Cauquenes, 6.30.—Confirmo el retiro definitivo del candidato señor Rodríguez Mac-Iver. El candidato señor Chanks dará batalla al señor Silva Cortés.—Enviado Especial.

Cauquenes, 7 horas.—La conferencia entre los radicales y el señor Zañartu don Héctor y don Vidal Arellano, para buscar un arreglo de la situación con la candidatura del señor Matte Gormaz, se ha efectuado sin resultado. Consultado el directorio balmacedista, opinó que habiendo contraído compromisos con el señor Silva Cortés grandes fuerzas del partido, no era posible de ninguna manera el triunfo del señor Matte.— Enviado Especial.

"Cauquenes.— 10.15 horas. — Amplío detalles sobre la reunión comunicada en uno de mis despachos anteriores. A las dos en punto de la tarde, el señor Zañartu don Héctor, manifestó que habiendo sido rechazados los pactos por las asambleas de su Partido en Constitución, Quirihue e Itata, y repudiados estos mismos pactos por la mayoría de la Asamblea de Cauquenes, a su juicio quedaban los radicales y liberales en situación de resolver si llevaban adelante los trabajos en favor de la candidatura del señor Rodríguez Mac-Iver, siendo él de opinión que quedaban de hecho desligados de todos compromiso establecido en los pactos. En esta situación y considerándose insostenible la candidatura del señor Rodríguez Mac-Iver, se trató de orientar las opiniones en favor de la candidatura del señor Matte Gormaz, efectuándose reuniones y conferencias en las cuales llegó a establecerse que era demasiado tarde para una nueva candidatura y que subsistían de parte de los liberales-democráticos y liberales que siguen al señor Vidal Arellano. Retirada la candidatura del señor Rodríguez Mac-Iver y rechazada la idea de llevar como candidato al señor Matte Gormaz, ha quedado el señor Silva Cortés con el apoyo de los conservadores, liberales arellanistas unionistas, nacionales y balmacedistas que en estos momentos acuerdan plegársele oficialmente, dándose orden este sentido a todas las asambleas de la provincia.— El Enviado".

LA CANDIDATURA DEL SEÑOR CHANKS

Por comunicaciones que ha recibido el senador don Guillermo M. Bañados de las distintas agrupaciones demócratas de la provincia de Maule, le manifiestan que el candidato a senador don Oscar Chanks, sigue con toda actividad los trabajos correspondientes.

Reina mucha confianza en las filas de la democracia por el triunfo de su candidato, pues el partido está unido en toda la provincia y se trabaja con la mayor energía y el mayor empeño por asegurarle la victoria.

Sin pecar de optimistas, los demócratas creen que el señor Chanks ha logrado reunir gran número de valiosas adhesiones que le permiten creer que librará la batalla en las mejores condiciones posibles para salir triunfante.

—El Presidente del Partido Demócrata de Cauquenes, nos envía para su publicación el siguiente telegrama:

"La candidatura del señor Chanks toma cuerpo. Los trabajos efectuados en Constitución, Chanco y Quirihue le auguran el triunfo. En este momento, a pesar de la fuerte lluvia, se verifica un imponente desfile. Las comunicaciones recibidas de la región minera anuncian la partida de quinientos obreros que vienen a defender los derechos de la democracia ante el empuje de otros partidos. A pesar de esta noticia, reina tranquilidad porque confíase en el prestigio y seriedad de las autoridades civiles y militares.— Valencia, presidente Partido Demócrata".

EL PARTIDO NACIONALISTA RECOMIENDA LA CANDIDATURA DEL SEÑOR CHANKS

El Comité Ejecutivo reorganizador de este Partido, ha dirigido a los adherentes de la provincia de Maule, la siguiente circular:

'Santiago, 23 de Marzo de 1922. —Estimado correligionario: El Comité Ejecutivo del Partido, en sesión celebrada con fecha de hoy, acordó por unanimidad de sus miembros recomendar a los electores nacionalistas de Maule, la candidatura de don Oscar A. Chanks. La actuación patriótica y los ideales democráticos que ha sustentado el señor Chanks, están de acuerdo con el programa de orden y progreso que ha de desarrollar nuestra colectividad política.

En consecuencia, reiteramos a usted la recomendación de sufragar por el candidato obrero don Oscar A. Chanks. Sin otro particular, nos es grato ofrecernos de usted atentos servidores y correligionarios.— **Alberto Villalón**, presidente.— **Luis Enrique Silva**, vice-presidente.— **Roberto Herrera A.** y **Guillermo Bravo**, secretarios".

EL OFRECIMIENTO HECHO AL SEÑOR MATTE GORMAZ

Inmediatamente que el señor Matte Gormaz hubo recibido el telegrama por el cual se le ofrecía la candidatura senatorial de Maule, conferenció con el Presidente de la República y algunos amigos políticos, manifestándose en el primer momento partidario de aceptarla; pero desistió después cuando tuvo conocimiento de las causas a que obedecía el retiro del señor Rodríguez Mac-Iver, y que no eran otras que el no cumplimiento del pacto suscrito en Santiago.

Construcciones

Se desea dar a contrato a precio vendido algunos edificios para ferrocarril. Pagos mensuales.

Es necesario que los interesados tengan algo de capital.

Dirigirse a

AMIOT y MORA
LOS ANGELES

29-M

OBLEAS MIGROL

GANADORES
El mejor cigarrillo Habano.
60 cts. PAQUETE

LO QUE ES UTIL

Hay personas tan prevenidas que procuran tener a la mano todo lo que puedan necesitar en un momento dado de urgencia; y es una buena costumbre y muy encomiable, por cierto, por los beneficios que siempre reporta.

Pero en toda casa no hay una persona de estas condiciones, y sucede que al ocurrir cualquier accidente o malestar no se sabe del medio más activo de qué disponer.

Y ya que de utilidad oportuna hablamos, convendría a todas las familias que van de temperamento, llevar entre su pequeño botiquín un frasco de Salvitae, indicado en el reumatismo, indigestión, pyorrea alveolar, estreñimiento, dolor de cabeza, biliosidad, etc., porque no deprime el organismo, no irrita el estómago, y es, además de un disolvente del ácido úrico, un laxante y diurético de un sabor muy agradable y en extremo refrescante.

Librería e Imprenta "Artes y Letras"
N. AVARIA
PASAJE MATTE 50 y 51, entrando por la Plaza de Armas.—Teléfono Inglés 554.—
Casilla 824. — Santiago
CASA EDITORA. — TALLERES: VILLAVICENCIO 315

Estudiantes: ahorren dinero; compren sus libros, cuadernos y útiles en esta Librería.

Los dolores y las enfermedades son una barrera entre Ud. y su felicidad. ¡Destrúyala! La ciencia moderna ha puesto a su alcance la fuerza necesaria para ello perfeccionando la Aspirina hasta convertirla en un analgésico absolutamente seguro: la **Cafiaspirina**, o sean las Tabletas Bayer de Aspirina y Cafeína (identificadas por la Cruz Bayer) Con dos Tabletas de **Cafiaspirina** puede Ud. destruir en pocos instantes el sufrimiento causado por los dolores de cabeza, muela, garganta y oído; las neuralgias; las jaquecas; los resfriados, etc., y devolverle la energía y el bienestar a su organismo.

BAYER

LUNES 27 En GATH y CHAVES

Una Grandiosa Oportunidad
Articulos de Menaje

PRECIOS MUY REDUCIDOS

Lea el detalle de este aviso. Conviene a todas las dueñas de casa, que algo encontrarán de positiva utilidad en condiciones muy económicas

PLAQUES FINOS

ESTUCHES de cubiertos Christofle, con cuchillos Rodgers & Sons, completos, para 12 personas. Antes $ 2,400, por el Lunes a. . . . . $ 1,500.00
ESTUCHES de cubiertos "Wallace" Bros., completo, para 6 personas. Antes $ 1,400; por el Lunes a. . . . . $ 850.00
JUEGOS para té y café de "Reed & Barton", antes $ 2,100; por Lunes a. . . . $ 950.00
JUEGOS para té y café de "Reed & Barton", antes $ 1,850; el Lunes a. . . .$ 890.00
SERVICIOS para lavatorios, plaqué francés "Ravinet", antes $ 2,700; por el Lunes $ 1,400.00
SERVICIOS para lavatorios, plaqué francés "Ravinet", antes $ 2,300; por el Lunes . . . . $ 1,200.00

ALCUZAS modernas, con 5 frascos de cristal, antes $ 120; por el Lunes . . . . . . $
PANERAS finísimas, antes $ 215; por el Lunes a. . . . . $
PANERAS finísimas, antes $ 65; por el Lunes a. . . . . $
JARDINERAS, interior de plaqué, antes $ 275; por el Lunes a . . . . $
ESPEJOS para jardineras, estilo Luis XVI, antes $ 395; por el Lunes a. . . . . $
PICKLERAS, con frasco cristal labrado, antes $ 59; por el Lunes a. . . . . . $
COPAS para premio de plata esterlina, con base de ébano, alto 56 centímetros, antes $ 2,700; por el Lunes a. . . . . $
OTRAS COPAS de plata esterlina, antes $ 1,100; por el Lunes a . . . . . . $
OTRAS COPAS de plata esterlina, antes $ 880; por el Lunes a. . . . . . . $
OTRAS COPAS de plata esterlina, antes $ 265; por el Lunes a. . . . . . . $
OTRAS COPAS de plata esterlina, antes $ 195; por el Lunes a. . . . . . . $

OBJETOS DE FANTASIA

COLUMNAS de mármol, con adornos de bronce, antes $ 680; por el Lunes a. . . . . $
COLUMNAS de mármol, con adornos de bronce, antes $ 690; por el Lunes a. . . . . $
COLUMNAS de mármol, con adornos de bronce, antes $ 460; por el Lunes a . . . . $
BUSTOS de mármol, de personajes ilustres "Gounod", Colón, Mozart, Shakespeare, Leonardo da Vinci, c|u., antes $ 460; por el Lunes a. . . . . $
JOYEROS de bronce, con medallones esmaltados en relieve, c|u., antes $ 170; por el Lunes a. . . . . $
JOYEROS de bronce, con medallones esmaltados en relieve, c|u., antes $ 145; por el Lunes a. . . . . $
FLOREROS de cristal con aplicaciones de plata, c|u., antes $ 80; por el Lunes a. . $
FLOREROS de cristal con aplicaciones de plata, c|u., antes $ 90; por el Lunes a . . . $
FLOREROS de cristal con aplicaciones de plata, c|u., antes $ 155; por el Lunes a . . $
FLOREROS de cristal con aplicaciones de plata, c|u., antes $ 42; por el Lunes a . . . $
JAULAS de bronce, calidad superior, antes $ 380; por el Lunes a . . . . $
JAULAS de bronce, calidad superior, antes $ 110; por el Lunes a. . . . . $

CRISTALERIA

SERVICIOS de Copas, en cristal cortado, compuestos de 12 copas para agua, 12 vino Burdeos, 12 Borgogne, 12 verdes, 12 Oporto, 12 licor, 2 botellas, 1 jarro, 1 dulcera y 1 compotera. El juego, antes $ 520; por el Lunes en . . . . $
SERVICIOS de Copas en medio cristal "Portieux", grabado, compuestos de 12 copas agua, 12 vino tinto, 12 lacres, 12 Oporto y 12 licor. El juego, antes $ 151; por el Lunes, en. . . . . $
COPAS para agua en 1|2 cristal cortado, antes doc. $ 36; por el Lunes a . . . . . . $
COPAS para vino en 1|2 cristal cortado, antes doc. $ 33; el Lunes a . . . . . . $
BOTELLAS reforzadas, para agua, antes c|u. $ 4.90; por el Lunes a. . . . . . $
PLATILLOS de medio cristal labrado, antes c|u. $ 4.20; por el Lunes a . . . . . $
DULCERAS de medio cristal labrado, antes c|u. $ 6.50; por el Lunes a. . . . . $
SALERITOS de medio cristal labrado, antes c|u. $ 0.90; por el Lunes a. . . . . $
PLATOS de medio cristal labrado, grandes, antes c|u. $ 14.50; por el Lunes a . . $
COMPOTERAS de medio cristal labrado, antes c|u. $ 10.80; por el Lunes a . . . . $

SEMI-PORCELANAS Y LOZAS

JUEGOS para mesa de semi-porcelana inglesa, decorada, con guarda verde o lacre, filetes dorados, completos, para 12 personas. El juego de 83 piezas, antes $ 450; por el Lunes a. . . . . $
PLATOS de loza blanca, muy resistentes, c|u., antes $ 2.25; el Lunes a . . . . . . $
TAZAS para desayuno de loza blanca reforzadas, c|u., antes $ 3.20; por el Lunes a . $
TAZONES de loza reforzada, decorados con flores azules o rosas, c|u. $ 2.00, $ 1.80 y $
PANERAS de loza, decoradas finamente, antes c|u. $ 9.00; por el Lunes a. . . . . $

NIQUELADOS

CAFETERAS rusas, con pequeños defectos, en bronce niquelado especial, para 12 tazas, antes $ 95; por el Lunes a. . . . . $
CAFETERAS rusas, id. id. id., para 10 tazas, antes $ 85; por el Lunes a. . . . . . $
CAFETERAS rusas, id., id., id., para 8 tazas, antes $ 75; por el Lunes a. . . . . . $
CAFETERAS rusas, id., id., id., para 6 tazas, antes $ 65; por el Lunes a. . . . . . $
CAFETERAS rusas, id., id., id., para 4 tazas, antes $ 55; por el Lunes a. . . . . . $
TETERAS de bronce niquelado, antes $ 70; por el Lunes a. . . . . $

VARIOS

BALANZAS, fieles de 2 platos colgantes, antes c|u. $ 110; por el Lunes a. . . . . $
BALANZAS de plataforma y con poruña, para Almacenes, Pulperías, etc., antes $ 240; por el Lunes a. . . . . $
CUCHILLONES para cocina, acero Solingen, antes, c|u. $ 15; por Lunes a. . . . . . $
CUCHILLONES para cocina, acero Solingen, antes, c|u., $ 13; por Lunes, a. . . . . $
CUCHILLOS para mesa, acero "Rodger", con cacha blanca, antes, doc. $ 90; por el Lunes a. . . . . $
CUCHILLOS para postre "Rodger", antes, docena $ 84; por el Lunes a. . . . . . $
CUCHILLOS para mesa, acero Solingen, cacha de ébano, antes, docena, $ 62; por el Lunes, a. . . . . $
CUCHILLOS para postre, acero Solingen, antes docena $ 52; por el Lunes a . . . $
MAQUINAS inglesas para limpiar 3 cuchillos a la vez, antes $ 180; por el Lunes a . $
ABRE LATAS con destapador de tapas Corona, antes, c|u., $ 2.50; por el Lunes a. . $
MAQUINAS para pelar manzanas, antes $ 13.50; por el Lunes a. . . . . . . $
CUCHILLOS dobles, media luna, para picar, antes c|u. $ 9.80; por el Lunes a . . . $
CUCHILLOS para pan, mango madera pulida, antes, c|u., a $ 4.90; por el Lunes. . . $
HULE para mesa, calidad especial, inglesa, ancho: 1.80; el metro, antes, $ 22; por el Lunes a. . . . . $

Además de los artículos enumerados, encontrarán infinidad de otros que están sumamente rebajados.

Para los artículos de esta RECLAME no se admitirán devoluciones ni cambios.

GATH & CHAVES

VIDA SOCIAL

EN HONOR DEL SEÑOR DON GUILLERMO PADILLA.—

El señor Jorge Astaburuaga Lyon ofreció ayer un almuerzo en su residencia de la Avenida Pedro Valdivia, en honor del Presidente de la Bolsa de Valores de Buenos Aires, señor don Guillermo Padilla.

Asistieron a él, además del festejado, los señores:

Don Carlos Noel, Ministro de la Argentina; don Ernesto Barros Jarpa, Ministro de Relaciones Exteriores; don Gregorio Amunátegui, don Carlos Larraín Claro, don Pedro Torres, don José Ureta, don Roberto Balbontín, don Andrés Ramírez Sanz, don Ignacio Valdivieso, don Luis Guilleret, don Guillermo Padilla (hijo), don Osvaldo Pérez Valdés, don Eduardo Vergara y el Directorio de la Bolsa de Comercio de Santiago, los señores don Javier Ortúzar, don Ismael Jaras, don Arturo Irarrázaval, don Juan Ignacio León, don Hernán Gana, don Francisco Valdés y don Carlos Romero.

—El señor Arturo Irarrázaval Correa ofreció también ayer un té en su residencia de Ñuñoa, en honor del señor Padilla, y al cual concurrieron distinguidas personas de nuestros círculos bursátiles.

EN LA DIPLOMACIA.—

Ha nacido María Ivonne Salinas Coello, hija del Encargado de Negocios de Bolivia, señor don Juan Salinas Lozada y señora Marina Coello de Salinas Lozada.

Los esposos Salinas Lozada han recibido hasta hoy numerosas felicitaciones de sus colegas del Cuerpo Diplomático y relaciones sociales.

DEL EXTRANJERO.—

Ha salido de Francia, de regreso a Chile, el doctor Mauricio Weinstein R. que se encontraba perfeccionando sus estudios en las clínicas y hospitales de la Europa Central.

AL EXTRANJERO.—

Ayer en el vapor "Renaico" se embarcó para Europa el distinguido caballero porteño señor Harry L. Wessel; fijará su residencia en Copenhague (Dinamarca), donde desempeñará ad honorem el cargo de Encargado de Negocios de Chile en ese país.

El señor Wessel ha prestado el concurso de su actividad y de su versación como hombre de negocios en importantes sociedades comerciales e industriales, entre las que mencionaremos la casa Wessel, Duval y Cía., la Compañía Minera e Industrial (antes Compañía de Lota y Coronel), Banco Hipotecario de Valparaíso, Compañía Sud Americana de Vapores, Compañía de Gas de Valparaíso, y de cuyos organismos directivos formó parte.

Entre las personas que fueron a despedirlo a bordo del "Renaico" anotamos a los señores Guillermo Purcell, Carlos Alvarez Condarco, Edmundo Eastman, Onteré Plaza, Tomás Peacke, Fernando Gándara, William Wessel, G. Macklean, Víctor Prieto Valdés, Mario Vial, Carlos Prieto Salinas, C. Peacke, etc.

—Por el "Renaico" se ha dirigido a España el señor José Pastor, Cónsul Honorario de Chile en Valencia.

—La señorita Luisa Zanelli, también partió ayer en el "Renaico" en viaje a Estados Unidos.

—Por la combinación de hoy se dirigirán a Buenos Aires para seguir a Río de Janeiro, la señora Luz Pinto de Dittborn y la señorita Teresa Pinto Moreno.

—En los primeros días de Abril se dirigirá a Italia el señor Onofre Vidal Oltra. Con este motivo sus numerosos amigos le preparan una cariñosa manifestación de despedida.

FALLECIMIENTOS.—

Víctima de una cruel enfermedad, ha dejado de existir la señora Manuela Maritorena v. de Gil.

CLUB DE SEÑORAS.—

Con sala llena ha dado sus funciones el biógrafo del Club de Señoras, donde se exhiben las películas más escogidas y artísticas.

Hoy se efectuará una función muy interesante, pues se exhibe "La Crisálida", por la bella y encantadora Constance Talmadge, que es tan admirada y aplaudida.

Socias, $ 1; público, $ 1.50.

MATRIMONIOS.—

—En casa de la novia se verificará hoy privadamente el matrimonio de don Julio E. Fossa Calderón con la señorita Julia Núñez Squella.

Actuarán como padrinos en la ceremonia religiosa, don Alberto Mackenna Subercaseaux, la señora Clodomira C. v. de Fossa y don Aurellano Quijada B. con la señora Consuelo Tirapegui de Quijada.

Los esposos partirán próximamente a París donde fijarán su residencia.

—En Talcahuano se ha concertado el matrimonio del señor Oscar Olavarría E. con la señorita Pastora Opazo Varas.

—Se ha concertado el matrimonio del Capitán de Ejército señor Julio León S. con la señorita Elena Gómez Reyes.

Hizo la visita de estilo el Mayor en retiro señor César León Luco.

NACIMIENTOS.—

En Copiapó ha nacido un hijo del señor Aarón García Huidobro Domínguez y de la señora Adriana Correa de García Huidobro.

BAUTIZOS.—

Ha sido bautizada en la Asunción Berta Alicia Schütz, hija del señor Alberto Schütz y de la señora Margarita V. de Schütz. Fueron padrinos don Oscar Griesshamer y la señorita Carmen Matte.

CIRCULO DE DAMAS LA CARIDAD.—

La señora Presidenta del "Círculo de Damas La Caridad", ruega a las socias de esta institución se sirvan pasar por su domicilio, Lira 985, cualquier día de la semana, de dos a cuatro de la tarde, por asuntos relacionados con el mejor éxito de la empresa en que se encuentran empeñadas.

CONSEJO NACIONAL DE MUJERES.—

Se nos pide citar a asamblea general, para el Martes 28 del presente. Se tratará de los proyectos presentados al Congreso sobre la situación política de la mujer en Chile. El senador don Pedro Aguirre Cerda ilustrará la sesión con sus opiniones.

DE SAN BERNARDO.—

Muy concurridas se han visto últimamente las canchas del Club Ferroviario de Tennis, en los bai-

UNA GRAN NOTICIA

A todos interesa saber que en calle de **ROOT N.o 563**, entre **Carmen y San Isidro**, se vende una excelente preparación para **teñir las canas** de un modo admirable y completamente inofensivo.

Hay en color negro solamente.

Cuesta $ 5; pero para provincias cuesta $ 2 más.

Poudre de Riz PRECIOSILLA

BLANCHE

Pone en conocimiento de su distinguida clientela que desde mañana Lunes tendrá una exposición de sombreros modelos recién llegados, en

MONEDA 1310

RESTAURANT CONFORT

143 — **AHUMADA** — 143. Casi frente al Teatro Unión Central. El restaurant mejor atendido en Santiago. Visítelo usted.

"IMPERIAL" Casa de Residencia

Unica casa donde usted puede comer bien, vivir barato, con todo confort, tranquilidad y elegancia.

MONEDA 977, ESQUINA AHUMADA.— TELEFONO 3453

USE USTED POLVOS DE ARROZ
PRECIOSILLA
y tendrá siempre el cutis aterciopelado
LAVORATOIRES DE PRODUITS DE BEAUTE
PRECIOSILLA

Señoras y Señoritas

NO PAGUEN PRECIOS CAROS

y compren mercadería buena

Uds. pueden conseguir esto haciendo sus compras en la acreditada casa

LA RIOJANA

ESTADO 64 - 72

OFERTA ESPECIAL PARA ESTA SEMANA

CASIMIR de lana, metro a.. .. .. $ 10.50
TERCIOPELOS de lana, 22 colores de moda, metro a.. .. .. $ 12.50
GAMUZA fina, última novedad.. .. .. $ 27.50
GAMUZA extra, colores de gran moda, 140 ctms., metro a.. .. .. $ 32.00
LANAS de fantasía, listadas, de gran novedad, metro a.. .. .. $ 32.00
GENEROS de gran moda, recién recibidos, metro $ 19.50
UN SALDO de Gabardinas realizamos el metro a $ 16.00

Alfombras! Alfombras!

Géneros para muebles y cortinas, tenemos el más grande stock en plaza, a precios sumamente bajos.

MARTINEZ, BLANCO y Cía.

ESTADO 64 - 72

No Malgaste su Dinero!

Y véngase inmediatamente a comprar

un lindo sombrero de Otoño e Invierno y se convencerá que lo que le ofrecemos es lo más lindo y de novedad.

Y que los precios nuestros no admiten competencia.

FIJESE UD. BIEN

SOMBRERERIA

La Competidora

Puente 760, entre San Pablo y Rosas

Unica en la cuadra.

26-M

BAILE

Como de costumbre, hoy, de 6 a 8 habrá academia libre práctica, a la que quedan invitados los alumnos y ex-alumnos. Cursos en privado y rápidos, clases y matrícula diariamente, clases diurnas o nocturnas. Enseñanza de los bailes más modernos: Schottish, Tango, Shimmy, One Step, Boston.

Profesor M. AGUILAR, Casilla 6026.—Local: Egaña 570, entre San Isidro y Carmen).

GRAN LIQUIDACION

"Colle"
EL CALZADO SIN RIVAL

Sigue la gran liquidación de calzado muy fino para señoras, sólo a $ 22 el par.

"LA FLOR DEL DIA"

SAN ANTONIO 98, esq. MONEDA

Las CAPSULAS DE NERVALINA son al dolor de cabeza lo que el agua al fuego

Muy importante

¿Quiere Ud. vivir con las comodidades e higiene como en su propia casa?

Alójese en el

RITZ HOTEL

HUERFANOS Y AHUMADA

Casilla 920

Telegrama: Ritz.

31-M

CUERPO MALO

Con desgano y decaimiento, fiebre, dolor de cabeza, u otras partes del cuerpo, producido por

INFLUENZA

Bebidas, trasnochadas, constipado o resfrío, exceso de trabajo mental, mareo u otras causas, se mejoran inmediatamente tomando una legítima **Cápsula de Vial**, que se vende en todas las boticas surtidas de Chile.

CUIDE SUS DIENTES
CD

PRODUCTOS ESPECIALES

Para la higiene de la boca

DENTÍFRICOS

Pasta y Elixir "Chic".
Pasta Pepsodent.
Forhans para las encías.
Pasta Perberol.
Polvos Pyorrhocide.
Polvos Calox.
Zhongiwa para las encías.

Soc. Cooperativa Dental

MONEDA 1053

MAISON REGLAT

AHUMADA 358

Exposición de Novedades de Invierno

SOMBREROS, VESTIDOS, ABRIGOS, PIELES.

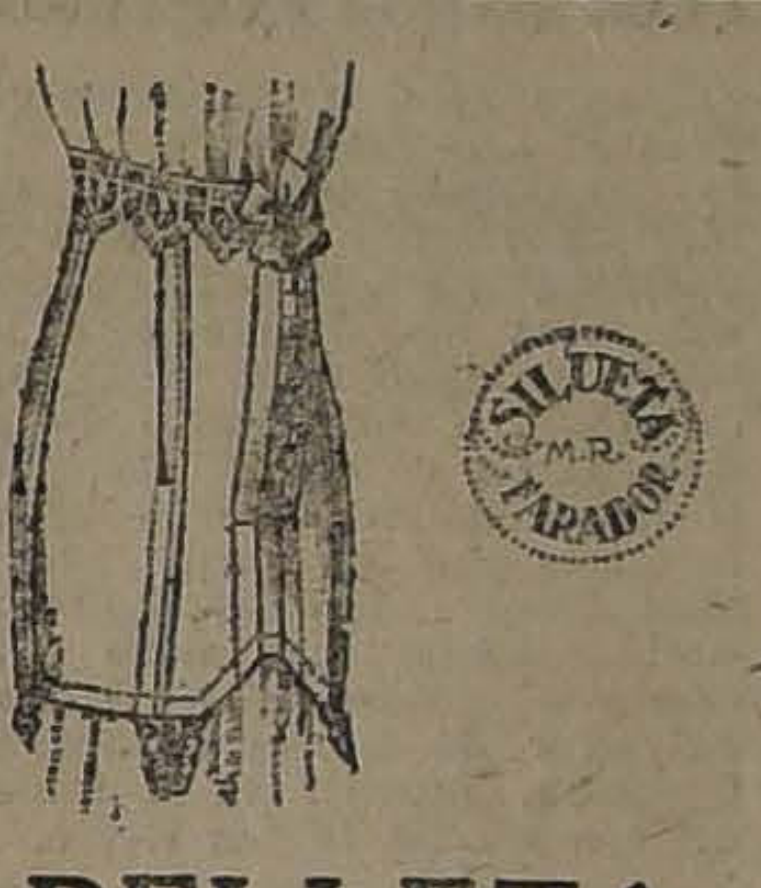

BELLEZA

Perfección, comodidad y economía; esto representa el nuevo gran modelo de corsé marca "Silueta Farador". Hay hechos para todo precio, y se confeccionan también sobre medida.

Pídanse en

"LA FLOR DEL DIA",

San Antonio 98, esquina Moneda Casilla 3089.

27-M

El oxígeno quita la tez mala

Usase ahora el oxígeno para mejorar la tez. Su conocida y extraordinaria potencia destructiva de toda materia gastada, sin perjudicar los tejidos sanos, lo hace indicadísimo para tal fin. Los malos cutis prodúcelos solamente la acumulación de materia muerta sobre el exterior de la tez, ocasionando en el rostro palidez, manchas y sequedad de la piel. Las mujeres previsoras eliminan ahora estas imperfecciones obteniendo en la farmacia un poco de cera mercolizada, (en inglés pure mercolized wax) y aplicándola al cutis como cold-cream. Esta cera contiene oxígeno que ataca y extirpa la materia gastada. Su uso es agradable y nunca puede ocasionar daño. El cutis sonrosado y sano, que permanecía cubierto, inmediatamente lucirá libre. Tan sencillo procedimiento asegura la belleza de la cara, haciéndola aparecer mucho más joven y hermosa.

(6)

CIGARRILLO HABANO

MURIAS

ES EL MEJOR

13 y más razones tenemos para hacerle ver que en juegos de lavatorios tenemos los precios más módicos de Santiago.

MERCERIA AGUSTINAS, AHUMADA 42 (media cuadra de la Alameda).

Avena Gavilla
GAVILLA
ROLLED
WHITE OATS

SI DESEA UD.

Que sus niños estén siempre sanos y alegres déles tres veces al día

Después del Teatro

Elegantes que inaugurarán la temporada de noches otoñales, bebiendo el exquisito té y pasteles de -:-

"La Isleña" - Delicias 835

TERCIOPELOS

de lana y gamuzas francesas a cuadros, listados y lisos

NOVEDADES

El más grande surtido

80 distintos 80 colores 80

Clases finas y precios reducidos desde 16.80 hasta 35 pesos.

Bandera 702 Esq. Rosas

EDIFICIO DE CUATRO PISOS. — TRUEBA VILLA y Cía.

PILOLINA

EVITA LA CAIDA DEL PELO Y EXTIRPA LA CASPA

les de los Miércoles y Sábados, pues éstos ya tocan a su fin.

Entre las niñas asistentes hemos podido anotar las que siguen:

Señoritas: Berta Labatut Alcalde, Mimí Hübner Richardson, Rosa y Olita Aguirre Richardson, Blanca Gana Subercaseaux, Marta Gana Subercaseaux, Eté de la Maza Astorga, Yolanda Prá Balmaceda, Lucy Scroggie Vergara, Laura Hurtado Quesney, Carmen García de la Huerta, Rebeca, Celia y Lucy Claro Velasco, Laura Fernández Infante, Mina Schmidt Garrido, Chela, Violeta y Luz Reyes Valledor, Elvira Fuenzalida Valledor, Chepa y Eugenia Prieto Ariztía, María y Alicia Urzúa Souppen, Inés Almarza Letelier, Lucha Troncoso Urzúa, Laura y María Izquierdo Tupper, Teresa y Olga Wielaudt Arlegui, Maruja Sánchez Sánchez, Dina Santa María Jara, Isabel Varas Valdés, Teté Muñoz Ossa, Berta Figueroa Sánchez, Laura Martínez Prieto, Gueta D'Thainaut Ogaz, María Palacios García-Reyes, María Irarrázaval Sánchez.

—El Jueves próximo tendrá lugar en el Club Social de esa ciudad, la manifestación que los amigos de don Jorge Alemparte M. le ofrecen con motivo de su próximo matrimonio.

Las personas que deseen adherirse, pueden pasar a retirar sus tarjetas a la Administración del Club.

ENFERMOS.—

Se encuentra enfermo de cuidado el señor Pedro Garcés Concha.

—En el Pensionado del Hospital del Salvador, ha sido operado de apendicitis el señor Artemio Morales M., por el doctor Rayo Riquelme.

—Ayer fué sometida a una operación de apendicitis la señora Lucía Puga de Echeverría.

Su estado es satisfactorio.

—Restablecido en parte de la enfermedad que lo aquejaba ha sido trasladado del Pensionado del Salvador, a su casa-habitación, el señor Teófilo Ruiz Rubio.

VIAJEROS.—

De su fundo en Curicó ha llegado la familia Garcés Concha.

—Han regresado de Curicó, del fundo Santa Gertrudis, la señorita Rebeca González Rodríguez, acompañada de sus hermanos Oscar y Alejandro.

—Ha regresado de Lontué la señora Mercedes Ríos de Fuenzalida y familia.

—Procedente de Iquique se encuentra en ésta el señor Heriberto Ferrer, donde pasará una corta temporada.

—Ha regresado de Viña del Mar el señor don Senén Alvarez de la Rivera y familia.

MANIFESTACION.—

Hoy se efectuará la manifestación que desde hace algunos días se preparaba con el objeto de despedir al señor Julio Martínez Pesce, que, próximamente se dirigirá a Italia.

Esta fiesta social consistirá en una comida que se le ofrecerá en el Restaurant Santiago, y a la que asistirán un numeroso grupo de sus amistades y relaciones, prometiendo resultar brillantísima por los preparativos que se le han hecho.

CLUB SECTOR SANTIAGO.—

Hoy a las 7 A. M., ha partido la comisión de festejos hacia el puente del Ñilhue (Cordillera frente a Santiago) a dar principio a los preparativos para la interesante fiesta deportiva social que esta institución llevará a cabo el Domingo 2 de Abril, a este punto de la cordillera. La comisión encargada de la organización de esta fiesta está formada por los entusiastas sportmen señores Alfonso Figueroa Unzueta, Marcos Aguirre Aguirre, Gustavo Alessandri Altamirano, Salvador de la Vega, Jorge Lillo Quezada, Manuel de la Plaza Valdivieso y Luis Reyes Rojas.

IN MEMORIAM.—

El Lunes 27, a las 10 A. M., se oficiará en el templo de San Francisco, una misa por el alma de la señora Juana Rosa Tagle de Bravo.

VIAJE DE TURISMO.—

En el vapor "Orcoma" han salido en viaje de turismo a Montevideo, vía Magallanes, de donde regresarán por vía Buenos Aires, las siguientes personas:

Señora M. C. Pinto, señorita A. P. Sandford, señor Froc W. Eweson, M. da Costa, George Thomas, Alberto Garnham, doctor J. Wilson y señora, Carlos Andueza, Carlos Jofré Vial, Ignacio Olivares, Alej. Mc. Gaw, Arthur D. Naylor, Mario Zañartu, Domingo Huidobro y señora, J. González, Raquel de García Huidobro, señorita Mercedes García Huidobro F., Millie, Pedro Wilson y señora, H. Wilson, O. van Stipriaan, Enrique Riveros y señora, Enrique Riveros, Violeta Riveros, Javier Pereira y señora y dos niños, Carlos Salinas, Alfredo Romero, W. A. Moore, señorita Hadelina Shanhomme, J. T. Guzmán y señora, doctor T. Ragusi y señora, Fernando Manterola, E. Vicuña C., Gustavo Claro y Eduardo Pinilla.

ELEGANCIA MASCULINA

Es un problema serio vestir con elegancia y distinción porque es muy difícil encontrar un sastre que sea un verdadero profesional de escuela y no un aficionado más o menos práctico en el ramo.

El señor **SAMUEL BRINGEISSEN**, cortador diplomado **en París y Londres**, se ha formado en el famoso estudio **Roussel de la rue-du-Bourlois**, bien conocida de nuestros elegantes que han vivido en París, atiende a su distinguida clientela en **CARMEN 50**, donde ofrece el mejor surtido de telas inglesas y francesas legítimas. Es un especialista en trajes de sport.

DEPOSITO DE PAÑOS LA 21 DE MAYO

21 DE MAYO
698

COLOSAL SURTIDO DE GENEROS DE INVIERNO PAÑOS NACIONALES. SURTIDO COMPLETO A PRECIOS DE FABRICA

500 PIEZAS de terciopelo de lana inglés, surtido colores, muy ancho, metro, a. $	12.60
TERCIOPELO, ancho 1.30, metro a.. .. $	15.00
TERCIOPELO, clase extra, colores surtidos, ancho 1.40, metro a.. $	24.00
TERCIOPELO muy fino, colores surtidos, ancho 1.40, metro a.. $	30.00
GAMUZAS colores elegantes, a elegir, ancho 1.40, metro a $ 30, 35 y.. $	40.00
GABARDINAS, surtido en colores, ancho 1.30, metro a.. $	14.50
GABARDINAS buena clase, ancho 1.40, metro a.. $	18.00
TRICOTINAS negra, azul y en colores de novedad, ancho 1.40, metro a .. $	22.00
GABARDINAS para abrigos, ancho 1.40, metro, a.. $	30.00
LANAS escocesa y listada para trajes y abrigos, ancho 1.40, metro a.. $	14.50
JERSEY lana en colores, ancho 1.40, metro a.. $	22.00
FRANELA lana blanca, cielo, lacre y rosa, doble ancho, metro a.. $	16.00
FRANELA lana blanca y lacre, metro a $ 8.50 y.. $	12.00
CREAS para sábanas, hilo y algodón, metro desde.. $	4.00
GENEROS de lana listados, para traje, muy anchos, metro a.. $	9.50
VARIEDAD imitación lana, ancho, metro a $	5.00
INMENSO surtido sargas para uniforme colegial, metro a.. $	7.50
VIYELLAS de lana listados, doble ancho, metro a.. $	6.50
SOBRECAMAS, fabricación especial de la casa, en lana y algodón.	
FRAZADAS lana, españolas, grandes. Precio cada una $ 28 y.. $	35.00

FRAZADAS algodón, grandes. Precio c|u.. $
COLCHAS piqué hilo y festonados. Precio desde $ 25 hasta.. $
TERCIOPELO inglés para sombreros y trajes, metro a.. $
TERCIOPELO color plomo, morado y verde, metro a.. $
TERCIOPELO negro planchado, de seda, metro a $ 18 y .. $
PELUCHE negro seda, metro a.. $
FELPA y astrakan, 1.30 ancho, metro desde.. $
BUFANDAS de lana, por mayor y menor. $
PAÑUELOS de reboso, inmenso surtido, c|u. desde.. $
LIENZOS, completo surtido hay: Caballo Ala, Tortuga, Extra de oro, Mapocho, Perdido, Gra de Oro, Fortuna dorada.
Unico depósito de corsés a precios de fábrica.
Sábanas hechas, muy buena crea, por $ 22.50 c

LA 21 DE MAYO -:- Teléfono Inglés N.o 2984 -:- DIAZ Hnos

LA RIFA DEL 21 DE MAYO.—

La rifa de la Sociedad Cooperativa de Temuco que han organizado, como la del collar de perlas del año anterior, conocidas señoras de la sociedad, se efectuará el día 21 de Mayo, sin falta.

Ella consiste en un lindo reloj pulsera de platino, un hermoso anillo de zafiro y varios números en dinero.

Los boletos valen $ 2 y se venden en la Joyería Luis E. Sim, donde se exhiben los premios y en la Casa Gath y Chaves y en varias tiendas del alto comercio.

Consejos de la Comtesse Ivon

EMBELLECIMIENTO POR EL OXIGENO

Infinitos tratamientos se han propuesto y se usan para restablecer la belleza femenina y mantenerla en todo su lozano esplendor juvenil, con sus colores admirables y la suavidad y nacarado que causan tanta admiración y envidia. El tratamiento por el oxígeno ha producido resultados maravillosos y tal vez por eso tienen tanta demanda los productos de la **Oxipatía Dermal** como los polvos, la crema, el jabón, pasta dentífrica Coldcream para masajes, crema especial para los piés y tantos otros cuyo uso constante es el secreto de muchas esplendorosas bellezas. Estas preparaciones se venden en el único depósito: **Pasaje Matte 40, Casilla 3245.**

EL TAILLEUR SIEMPRE TRIUNFANTE

En París no hay dama elegante que prescinda del tailleur, cuyas líneas severas y armoniosas dan un supremo aire de distinción. **La Casa Gastón Duconte, de París, 54 Foubourg St. Honoré**, tiene la más alta reputación en la confección de tailleur y atiende directamente a su clientela chilena en **Agustinas 1337.**

CONTRA EL FRIO, PIELES

La moda aconseja usar las pieles y las veremos en toda forma y clases, siendo las preferidas la Marta, Skungs, Petit-gris, Nutria, etc., cuyos precios subirán a las nubes. **La Peletería y Fábrica de Tejidos, Alameda 459**, tiene un magnífico surtido de estas pieles que venderá a precios antiguos durante el presente mes. También ofrece toda clase de paletoes y capas tejidas y sobre medida a precios muy módicos.

IDEAS SOBRE LA MODA

Hay muchas innovaciones y muy trascendentales en los nuevos rumbos que toma la moda, como el alargamiento de las faldas, el talle largo, los cuellos muy subidos, el delirio por las pieles, el triunfo del azabache. También se han creado nuevos tipos de telas como la Perlaine, el Kasha drap, el Kash aduvetine, la Raillene, el Burabure; también se seguirá usando con furor el jersey de lana, jersey de seda, terciopelo chiffons, el muflons y Agnella; éstos últimos son admirables para la confección de elegantes y hermosos abrigos.

Entre los accesorios de la toilette femenina es preciso fijar la atención en los cinturones de metal y el azabache que están de última moda, y se usará con locura este año en adorno de sombreros, en trajes de tarde y noche y en los suntuosos abrigos de teatro. Los guantes y maletines completan la toillette cuando armonizan debidamente. Para formarse una mejor idea de estas novedades, conviene visitar **La Galería de Novedades, calle Monjitas 819 y Veintiuno de Mayo 511**, que acaba de recibir el más variado surtido de telas y adornos; allí nuestras lectoras encontrarán siempre las últimas creaciones de la moda que llegan por cada vapor.

EL INVIERNO SE ACERCA

Ya comienza a refrescar el tiempo y el Invierno se anuncia riguroso y frío, y convendrá proveerse de pieles antes que suban de precio. **La Peletería Colón, Ahumada 226**, ofrece un lindísimo surtido dentro de la nueva moda, donde podrán escoger las personas de buen gusto, económicas y previsoras.

REPARAR LAS FUERZAS

Las personas débiles, anémicas, neurasténicas, necesitan un poderoso reconstituyente, cual es **Cerebrol**, que estimula las funciones del corazón y cerebro, regulariza la digestión, desarrolla el apetito, reconstituye los tejidos y huesos, da vigor, alegría y actividad y puede ser tomado por las personas más delicadas y los niños. Se vende donde **Daube y Cía., en la Botica Bruselas, San Diego 454; y en todas las buenas boticas.**

EMBELLECER EL CUTIS

El cutis quemado, manchado o con pecas, es la desesperación de tantas personas que podrían embellecerse fácilmente usando siempre la **Leche de Belleza del Dr. Bodin** que refresca, suaviza y limpia el cutis. La vende **Daube, Botica Gamboa, Portal Mac-Clure esquina Merced** y las principales boticas.

LOS TEJIDOS DE MODA

La moda continúa favoreciendo a los tejidos, tal vez por producir toilettes sencillas, prácticas y elegantes. **La Fábrica de Tejidos de Punto, San Diego 7, casi esquina Alameda**, se ha especializado en estos artículos y confecciona preciosos trajes y capas sobre medida, para grandes y niños, y tiene especialidad en abrigos y chombas para colegiales.

AGUA DE COLONIA

Este es un artículo que no puede faltar en ninguna mesa de tocador, no sólo como un elemento de perfume, sino por las propiedades higiénicas que contribuyen a embellecer el cutis, cuando se agrega al baño, al lavatorio, así como en fricciones. El **Agua de Colonia Pavlowa** es tan fina y bien preparada que basta usarla una vez para adoptarla. Su único importador es la **Botica Italiana, Huérfanos 1020.**

LA MODA DE LAS PIELES

Como las pieles van a estar de gran moda y alcanzarán gran precio, conviene aprovechar la oferta especial que hace **La Peletería Americana, Alameda esquina San Diego**, antiguo local del Zorro Negro, de su gran surtido de pieles finas, cueros y tiras para adornos, y los servicios de su sección para curtir, limpiar y transformar toda clase de pieles y abrigos a precios excepcionalmente bajos.

AUMENTA LA BELLEZA

Nuestras lectoras habrán observado cuánto ha disminuído el vello que tanto afeaba los brazos y el rostro, y en cambio se ve lucir en general, cutis aterciopelado, satinado y limpio, que las hace más atractivas. Este es el efecto del uso del **Hairgo**, famoso depilatorio que tanto hemos recomendado. Lo venden las boticas: **Porteña, Delicias 867; Central** y todas las buenas boticas. En la de **Gamboa**, se hacen demostraciones prácticas.

COMO UN SOL

El aseo de los adornos y útiles de metales que tanto se usan en los hogares, es algo que preocupa a las dueñas de casa y siempre buscan un medio para poner todo luciente, brillante como un sol. Esto se consigue usando el **Solano** que vende la **Broncería Artística y Comercial** de la calle de **San Antonio N.o 36.** Es una especialidad para bronce, níquel, cobre, etc., indispensable para los autos y que quita toda oxidación.

TONICO CONTRA ENFERMEDADES.

El mejor medio de prevenir las enfermedades y evitar sus dolorosas consecuencias, es robusteciendo el organismo, tonificándose, para combatir los perniciosos efectos de la anemia, del agotamiento físico o intelectual o para reponerse en las convalescencias. A todos ellos les conviene un tónico nutritivo y regenerador, que los haga reaccionar rápidamente y para ello el ideal es el **Winox**, por ser una preparación ferruginosa, con carne escogida y se recomienda especialmente para combatir anemia, neurastenia, afecciones gástricas, bronquitis, tuberculosis y debilidad nerviosa, insomnios. Pedidos por mayor a sus únicos agentes, señores **Laverick, Riddell y Cía. calle Compañía 1313**, y se vende en todas las buenas boticas.

LAVAR Y TEÑIR

Las dueñas de casa se desesperan por la poca duración de la ropa blanca que las lavanderas destruyen con sus famosas aguas de Cuba. A ellas les conviene conocer el famoso **Jabón Rexblu** y obligar a usarlo; así tendrán ropa limpia, alba, desinfectada y de duración eterna. También deben usar el **Dyfoam** para teñir en todos los colores. Ambos artículos los importa **E. Cano Pecl, Galería Alessandri N.o 22**, y se vende en todos los almacenes y boticas.

NIÑOS ROBUSTOS

Es muy frecuente ver el penoso espectáculo de guaguas y niños enclenques y enfermizos, que se desarrollan defectuosamente; las madres son responsables de tales desgracias, porque no se preocupan de tonificarse para alimentar debidamente a sus niños. Evitarían todas las desgracias si adoptaran el uso de la **Galegactol**, que prepara el Laboratorio Chile.

HERMOSURA DEL CUTIS

Es muy justificado el anhelo que todas tienen de aparecer más hermosas y jóvenes, lo que se consigue usando los **Polvos de la Reina de Hungría de Werck**, que producen un suave aterciopelado y blancura ideal en el cutis. Se venden en todas las buenas boticas.

BONNA SORTE

La buena suerte sonríe siempre a sus devotos, a los que saben tentarla y les improvisa una fortuna con qué satisfacer todos sus deseos y ser felices haciendo el bien a los demás, porque hay que ser desinteresado para conseguir sus favores. La **Lotería de Buenos Aires**, ha formado muchas fortunas y su seriedad es indiscutible estando por encima de todas otras combinaciones análogas. Ahora habrá un sorteo de 80,000 nacionales el 28 de Marzo y conviene comprar sus números en la casa más afortunada la de **H. García, Pasaje Matte 39, Casilla 3834.**

LOS HABITUES DEL CINE

Con el regreso de las familias, vuelve a reanudarse la vida social en Santiago; los paseos y teatros recobran su animación y se ven concurridos extraordinariamente.

A pesar de que el público es voluble por naturaleza y le gusta variar de espectáculos y sitios para sus reuniones, sin embargo, ha vuelto con mayor entusiasmo al teatro de su predilección, al **Alhambra**, que se ve ahora con lleno completo por la más distinguida concurrencia de sus fieles habitúes. Es verdad que sus empresarios se esmeran en corresponder a esta preferencia del público, dándole programas siempre nuevos con los films más reputados, de modo que cada estreno hace sensación.

Hoy Domingo, especial y noche: "La mujer de las dos caras". Gran estreno social de lujo por la insuperable Lady Labody.

LOS PIANOS

Cuando se desea adquirir algo bueno, de verdadero mérito, ya sea una obra literaria o artística o un producto industrial, siempre se busca la buena firma del autor conocido o del fabricante reputado, que son prendas de garantía. No siempre se sabe elegir con acierto por no conocer bien los antecedentes históricos de una industria, porque la réclame comercial con sus bombásticos efectos sabe desviar la atención del verdadero mérito. Así ocurre por ejemplo con los pianos cuyas variadísimas marcas nuevas hacen que se olvide por las nuevas generaciones los méritos de las marcas clásicas, cual ocurre con la marca **Grotrian, Steinweg Nachf**, la más afamada de Alemania, como que se fundó en 1835, hace casi un siglo y se ha ido heredando en la familia al través de tres generaciones, que han trabajado continua e incansablemente en adquirir y mantener la fama de que gozan. En 1850 se fundó por uno de los socios una fábrica sucursal en Estados Unidos y en 1856 se asoció la firma Grotrian que le dió a la casa en Alemania los grandes desarrollos sucesivos hasta convertir la firma en la primera en el ramo, por su magnitud y la excelente calidad, no superada de sus pianos. Su único agente y representante en Chile es la **Casa Grimm y Kern, calle Ahumada 99, esquina de Moneda**, quienes tienen siempre existencia en diversos modelos para sobrepasar el gusto de su distinguida clientela.

BELLEZA E HIGIENE

Una piel suave, satinada, fresca y sana da aire juvenil a las personas. Las condiciones higiénicas y medicinales del famoso jabón **Boraxol** y su delicado perfume lo hacen ser el preferido en el tocador y en el baño de las damas cuidadosas de sus encantos, especial para la delicada piel de las guagua. Lo recomendamos como el mejor.

COMTESSE IVON.

GRANDES OCASIONES APROVECHAD

MOLETON

DOBLE FAZ, en todos colores. Artículo que valía $ 12 el metro, ahora, precio de gran ocasión:

$ 7.50 mt.

CREA

PARA SABANAS, 140 ctms. de ancho, calidad extra.

El metro a

$ 5.90

GAMUZA de lana, colores de gran moda, especial para trajes y abrigos,

$ 29.50 mt.

Sección Medias

MEDIAS de seda con refuerzo de hilo. Artículo muy durable, en todos colores; el par a.. $	9.90
MEDIAS de seda pura, en todos colores. Valían $ 18.50; ahora el par a.. $	14.90
MEDIAS de medio hilo, rica clase, bien reforzadas, el par a $	3.90
MEDIAS de hilo marca "Monito", el par a.. $	4.90
GUANTES de imitación gamuza, calidad superior, el par a.. $	6.90

VIYELLAS de lana legítima. Gran variedad en todos colores.

Sección Blanco

SABANAS de rica crea, tamaño cumplido, c|u. a .. $	11.90
SABANAS de crea superior, tamaño grande, con pespunte al aire, c|u. a $ 19.50 y.. $	14.90
FUNDAS para almohadas. Precio excepcional, c|u. a.. $	2.50
SERVILLETAS de mesa tamaño grande y artículo de mucha duración, ½ docena a $	14.75
SABANAS de baño. Precio excepcional, c|u. a.. $	14.90

Sección HOMBRES

CAMISAS con cuello confeccionadas en ricas percalas ingleses, colores inalterables. Precio excepcional, c|u.. $	17.90
SOMBREROS de paño y de fieltro, calidad insuperable en colores de moda, c|u.. $	42.50
CALCETINES negros, de ½ hilo, bien reforzados. $ 2.40 el par. 3 pares por.. $	7.00
LIGAS para calcetines. Precio de gran ocasión, el par.. $	2.80

LOS ALMACENES INGLESES

STRUTHERS y Mc. ROSTIE

Estado esq. Huérfanos -:- Casilla 956

JAN KAWESKY

Notable coreógrafo y maestro director de bailes rusos de la Compañía Pavlowa y Teatro Municipal, abrirá un curso de bailes clásicos para niños y grandes en el Instituto de Educación Física el próximo 3 de Abril.

Las personas interesadas para ingresar a estos cursos o clases particulares, pueden hablar con el **profesor Kawestky** en el mismo Instituto, de 10 a 11 A. M.

Sombreros

Aviso a mi distinguida clientela y al público en general, que he inaugurado mi temporada de invierno con un extenso surtido en modelos.

SARA JOFRE

Merced 563

Mlle. Marchini

AHUMADA 364

Liquidación Completa
de las
Novedades de Invierno

POR PROXIMO CAMBIO DE LOCAL

Sombreros y Trajes

A PRECIOS BAJISIMOS

EL GRAN REMEDIO UNIVERSAL

Nitro Ozona, Lowe Weissflog, el único comprobado por medio la radiografía que cura la tuberculosis (tisis). Pruebas a la vista. Afamado desde 1887. Cura radicalmente cáncer, gangrenas, sífilis, enfermedades hígados, riñones, del estómago pulmones, bronquitis, faringitis, asmas, hipertrofia, diabetes, albuminuria, reumatismo, hidropesía, debilidad, raquitismo, epilepsia, apoplegía, anemia, catarro intestinal, desintería, apendicitis, peritonitis, almorranas, fístulas, forunculosis, heridas, úlceras, tumores, contusiones, quemaduras, picaduras venenosas, enfermedades piel, sangre, enfermedades secretas. Prodigioso enaneurisma, en enfermedades del corazón, cerebro, vista, espina dorsal, etc. Viruela, peste negra, hemorragia, peste bubónica, tifo, pestes y fiebres en general, son vencidas a las pocas horas con repetidos lavados intestinales y tomas. Igual tratamiento para demás enfermedades. Catecismo Nitro-Ozona, consúltelo todo enfermo, sea cual fuere el mal, encontrará el medio seguro de sanar radicalmente. Remítolo gratis a quien lo pida.

LUIS LOWE

Casilla 882. — Teléfono 1330.— Claras 149. — Santiago. —Droguería Daube y Boticas principales. F-26

ARRIENDO

departamento seis p
incluso sala baño m
sin cocina, especial pro
nales o diplomáticos.

MERCED 29

A los que regres

les conviene mandar
char los trajes usados
campo o en la playa
tros talleres y teñir e
de moda sus vestidos
seda, lana, algodón,
caballeros, uniformes
giales, abrigos, guante
etc.—

Tintorería "EL ART
AGUSTINAS 851,
templo San Agust

LA SANTIAGUI

SAN DIEGO 1

Ofrece a su dis
da clientela un esp
do surtido en piel
los últimos model
ropeos. Chombas,
tóes, Blusas de lana
rros para caballeros
breros para señoras
legialas, a precios
dos.

Ruego visite
antes de comprar e
parte, y se convenc
la verdadera barat

A. GOR

AZABACH

Ponemos en conocim
nuestra distinguida
que hemos recibido
mente, un excelente
en artículos de azab
billas, borlas, ador
sombreros, cinturones
res, alas y una infin
adornos azabache y

Novedad

A precios muy conve
ofrecemos un precios
que nos acaba de lle
géneros de lana:
gabardina, kashadrap,
D'Agnella, tricotina,
ne, felpas, drap de fra
ciopelo de lana, terci
ffon's, pannevelours
res peluche, gamuza
astrakán, yersey de se
sey de lana, caracul,
etc., etc.

Talleres

Quedan a disposi
nuestra distinguida
rosa clientela, las m
quinas de bordar,
lar, filetear y plis
zando corrección
y puntualidad en

Maletine

Acaban de llegar
gantes modelos
de gamuza con
rey y marfilina,
con flecos, colores
combinación con

Galería
Novedad

21 de Mayo 511.—

MATINEES

CON ORQUESTA

A LAS 3 P. M.:

¿Es Ud. Masón?

Por **JOHN BARRYMORE.**

A LAS 4 P. M.:

Chaplin Atorrante-Tripitas

ENTRE BASTIDORES

A LAS 5 P. M.: **WALLACE REID** en

El Cerebro en los Pies

Dirección
MAX
GLUCKSMANN

Hoy-Splendid-Hoy-

El Cine
de la
gente chic

6.30 Y 10.30
FUNCIONES DE GRAN MODA.
REUNIONES ARISTOCRATICAS

LA OCASION SUPREMA

La más ideal y poética producción de gran lujo de la "SELZNICK". Creación de la linda **MARTA MANSFIELD** y del ídolo gentil **EUGENIO O'BRIEN**

A LAS 9.15: "LA PRIMERA NOVIA", POR CHARLES RAY Y CLARA HORTON

MIERCOLES: 3er DIA DE MODA. — ESTRENO "PARAMOUNT:

CUERPO Y ALMA

Obra mora
y sana

Por la escultural **MARY PICKFORD**, proclamada por el mundo entero como la más linda de las actrices. Unica obra de este título que puede ser vista con absoluta confianza por las niñas de nuestra sociedad.

COMEDIA

MATINEE A LAS 3 P. M.,

El Príncipe del Far West,
BUCK JONES
Rival de
TOM MIX,

Revison el Atrevido

Los cow-boys en acción. Además una comedia chaplinesca

A LAS 4 3|4 P. M.

PRIMERA SELECTA a Gran Orquesta. 8.a representación de WILLIAM FARNUM, en

En alas de la mañana

Lo más sensacional de FOX.

MARTES 28.— Una producción de arte latino de exquisita factura.

MADAME CRISANTEMO

LA MUJER Y EL CADAVER, creación de la arrogante actriz RIA BRUNA.

SOIREE Y NOCTURNA DE GRAN MODA. — LOCALIDADES EN VENTA TODO EL DIA

Gran estreno de lujo dedicado a la sociedad elegante.

Almas Enemigas

Ultima creación de la eminente actriz.

PINA MENICHELLI

La reina del drama pasional, la única que interpreta y amolda su temperamento genial a las diversas emociones que produce en el alma el amor, el dolor, el odio, la venganza.—PINA MENICHELLI hace en esta obra su trabajo más bello, la labor más artística, las presentaciones más completas de su vida.— Elegancia exquisita de última moda.

Se acerca la fecha del acontecimiento

VENUS DEL MAR

Escenas submarinas de impresionante grandiosidad.

TEATROS - MUSICA - CINES

LA GUACOLDA Y FLORES DE SANGRE

Ayer hemos sido informados de que la Sociedad de Autores nombró el siguiente jurado para que leyera los libretos de "La Guacolda" y "Flores de Sangre" y dictaminara acerca de las similitudes que existen entre las dos obras.

Señores Pedro Belisario Gálvez, Eduardo Valenzuela Olivos y Adolfo Urzúa Rosas.

Se nos agregó que el dictamen será expedido a la brevedad posible.

COLISEO

Sonado éxito alcanzó anoche la Compañía que dirige Nicanor de la Sotta y que actúa en este teatro, con el estreno de René Hurtado Borne, "El grillete", mereciendo repetidos aplausos Nicanor de la Sotta y la actriz señora Benito, por su interpretación. Digna de aplauso es también la labor de Juan Ibarra, Para Ramiro, Juan Pérez y los señores del Castillo, Barcos y Fernández.

El autor fué obsequiado con innumerables aplausos.

En vista del éxito, hoy se repite "El grillete" en la función nocturna.

En matinée, "Mal'haya tu corazón", de Alejandro Flores y en especial, "Pueblo chico infierno grande", de Nicanor de la Sotta.

—Próximamente se estrenará "Por amor y por dinero", de Rodríguez Velásquez y el Sábado próximo "El sueño de un vaquero", de Nicanor de la Sotta.

UNION CENTRAL

Con un programa de alto interés hará hoy sus últimas tres funciones la Compañía Casas, formada por elementos artísticos de valía, y que nos ha dado espectáculos lujosos en su presentación y nuevo por lo general. Hoy, en matinée la conocida zarzuela de tan agradable música: "El rey que rabió"; en vermouth, el éxito de "La Dogaresa", que ha obtenido noche a noche aplausos; y por la noche, a continuación de "Los Leones de Castilla", zarzuela del maestro Serrano, estrenada con aceptación, subirá a escena una obra, que nuestro público ha esperado con impaciencia, por tratarse de dos firmas tan populares como las de los hermanos Alvarez-Quintero, autores del libreto, y el maestro Luna, inspirado compositor; la obra en cuestión se titula: "Los Pápiros", que en el lenguaje popular español quiere decir: "los billetes". Sin duda que esta función nocturna, por ser despedida del excelente conjunto de Manuel Casas, y estreno de tan atrayente obra, se verá excepcionalmente concurrida.

SANTIAGO

"El hombre invisible", estrenado anoche por la Compañía Rambal, es el drama policial de más interés y emoción de todos los conocidos.

Hoy se pone en función vermouth. Por la noche se estrena el melodrama policial: "¿Quién le mató", tal vez la obra de argumento más interesante y de mayores efectos. "¿Quién le mató?" fué estrenado en París por Brulee, el célebre actor francés, habiéndose dado más de 800 representaciones. Es mucho más emocionante y de argumento interesante que "El Misterio del Cuarto Amarillo" y que "El hombre que asesinó".

MARIO ALFARO

Uno de los espectáculos que más agrada siempre al público nuestro es el que nos trae este artista que debutará el Jueves en el Unión Central. Mario Alfaro, prestigiado por los aplausos que le presentará haciéndonos transformaciones a lo Frégoli, imitaciones, parodias, ventriloquía, maquettes y oratoria cómica. Es además un espléndido artista lírico, que posee un registro único, apto para cantar en soprano, tenor barítono o bajo; en este género de imitaciones musicales ha obtenido sus mejores éxitos. El enciclopédico Mario Alfaro, tiene inconfundible personalidad, de manera que su trabajo distinguido y elegante, participando del carácter general del de Arcos, Frégoli, Aldo, Balder, Herdoc, etc.

EL PROCESO LANDRU SE ESTRENA EL MARTES

El Martes deberá estrenarse en el Teatro Santiago "El proceso Landrú", obra que ha preocupado la atención del público por ser una pieza de gran atracción.

La obra, como se sabe, se basa en las diversas y más resaltantes incidencias del proceso seguido a Landrú, y que culminó con la ejecución de él y además, en la vida que llevara desde muchos años antes. Se pinta todos los detalles que llamaron la atención de la justicia y que merecieron el justiciero veredicto que se le aplicó más tarde.

Consta de cuatro actos y lo que más mérito se ha visto en ellos es la perfección con que se presenta la personalidad moral de Landrú, su psicología, todo lo que creó aquella degeneración que lo indujo a asesinar once mujeres.

La Compañía Rambal se ha esmerado en bacer de este drama un bello acontecimiento teatral: sus ensayos son muy prolijos y hechos con todo entusiasmo de parte de los intérpretes. Se hacen dos estudios diarios de la obra.

MUSICA

CONCIERTO SINFONICO TRITINI

Las últimas informaciones que hemos logrado obtener referentes al concierto que dará en breve el maestro Américo Tritini, es lo relacionado con su programación, pues será dedicado a la memoria del insigne compositor Camilo Saint-Saens, cuya consagración en vida ya lo ha colocado en primera figura entre nuestros compositores modernos.

En una de nuestras próximas ediciones daremos el programa detallado, y sólo nos concretaremos a indicar que una gran orquesta tocará sus más interesantes composiciones, entre las cuales habrá algunas que se tocan por primera vez en Chile.

Sabemos, asimismo, que el señor Intendente de la Provincia, don Alberto Mackenna S., dará una conferencia sobre la inmensa labor del gran músico.

Este concierto, que corresponde al que anualmente dedica a la sociedad de Santiago el maestro Tritini, se efectuará en uno de los principales teatros de la capital.

SALON STEINWEG

Muy adelantados se encuentran los trabajos que se hacen para presentar dignamente a la sociedad de esta capital y a los amantes de la buena música, el salón de arte que la casa Grimm y Kern construye en el piso subterráneo de su local, Ahumada esquina de Moneda.

Se espera solamente la llegada del piano de concierto que en breve recibirá de Alemania, para proceder a su inauguración.

TEATRO UNION CENTRAL

EMPRESA ANSALDO, QUEIROLO Y Cía.—COMPAÑIA "MANUEL CASAS"

Hoy Domingo 26 de Marzo de 1922 —Despedida de la Compañía.—Matinée a las 3.30:

"EL REY QUE RABIO"

Vermouth a las 6.30.—Exito:

"LA DOGARESA"

Noche, 9.30.—Estreno! Zarzuela "Los Pápiros".

"LOS LEONES DE CASTILLA"

Jueves 30, debut de "Alfaro".

TEATRO SANTIAGO

COMPAÑIA RAMBAL

Hoy Domingo 26 de Marzo, hoy.— Vermouth a las 6 y 15.—Exito colosal.—El melodrama de aventuras policiales "El hombre invisible".— En esta obra se presenta una catástrofe ferroviaria.

Noche, a las 9.30.—Grandioso estreno "¿Quién la mató?", la obra dramática más sensacional.

Mañana "El secreto mortal", creación insuperable de Enrique Rambal.—Próximamente "El proceso Landru".

NOTICIAS CINEMATOGRAFICAS

IMPERIO

En las secciones vespertina y nocturna de hoy, la Sala Imperio presentará el estreno de la primera producción Paramount-Artcraft-1922, que se titula: "El Proscrito", y que entra en la categoría de las obras extraordinarias, tanto por su valor dramático, como por su presentación. Esta obra, que es un drama perfectamente definido, y no comedia, pertenece a la Chilean Cinema Corporation,, única empresa que lo exhibe o lo distribuye y se diferencia totalmente de toda otra producción Paramount, porque tiene características especiales que la hacen inconfundible. Desde luego su título, no es antojadizo ni superpuesto, sino que halla su origen en el principal personaje del drama, quien, cargando sobre su nombre una mancha ajena, se proscribe voluntariamente de la sociedad y hasta de su patria para refugiarse, olvidando, en una tierra lejana. Otra importante característica es su argumento, hondo y hermoso, perfumado de abnegación y sacrificio, de nobles actitudes y bellos gestos, que se muestra desenvuelto en escenas sociales conmovedores y hasta dolorosas. Por último, el elenco que actúa en la interpretación del drama es también inconfundible por su prestigio: en pos de Gatherine Mac Donald, su figura central, aparecen Anna Little, Elliot Dexter, Jack Holt, Thully Marshall, Thurston Hall, Jaime Winegate, Thedore Roberts y otros. Esta gran producción es original del célebre autor cinedramático, Cecille B. de Mille.

Las secciones diurnas están destinadas, como de costumbre en esta sala, para la repetición de los últimos capítulos presentados en la exótica vista episódica: "El hombre mono", en la matinée; y para la reprise de la función tercera de "Novela trágica", el hermoso film de Susana Grandais, en la selecta. Los capítulos de "El hombre mono", son los 10, 11 y 12, titulados: "Tarzán resurje", "Cenizas de Amor" y "La jornada nocturna de Mariem"; y los de "Novela Trágica", los 4 y 5 titulados: "El Rhin" y "El circo ambulante".

SPLENDID

Tanto en la especial, a las 6.30 P. M., como del Splendid, se verificará el estreno de una delicada producción "Selznick", que se titula: "La ocasión suprema" o "El Proscrito", y como su título lo indica es la historia de un hombre un proscrito social, que tiene su ocasión suprema de rehabilitarse y enamorado de la linda hija de un Lord inglés lo consigue, purificando su alma el amor que le profesa la más angelical de las mujeres. Argumento desarrollado con conmovedor sentimentalismo y exquisita poesía.

El principal rol el del "Proscrito", interpretado por Eugenio O'Brien. Le secundan: Martha Mansfield y Rudolph de Valentino, actor que se ha hecho famoso en el mundo entero en el rol de protagonista de la adaptación grandiosa de "Los cuatro jinetes del Apocalipsis", recientemente hecha por su autor Blasco Ibáñez en los Estados Unidos y que muy luego estrenará el Splendid.

En la primera sección de la noche se exhibirá la producción de 1922, del "First National Circuit", que alcanzó ayer un éxito, titulada: "La primera novia", creación de Sharles Ray, secundado por Clara Horton.

Ha seleccionado la Empresa del Splendid para ser exhibido en las matinées de hoy un espléndido programa, compuesto por obras de éxito, que serán del agrado del mundo infantil. En la primera sección a las 2.30, que es preparatorio y gratis para los que toman entradas para las siguientes, se exhibirá un variado programa. En la segunda sección, a las 3 P. M., se exhibirá el graciosísimo drama de aventuras macabras, titulado: "¿Es usted Masón", interpretado por John Barrymore. En la sección, a las 4 P. M., irá "Chaplin Atorrante", "Tripitas" en su mejor creación, titulada: "Entre bastidores", y la cómica Mack Sennet, "Beldades rústicas". En la cuarta sección, a las 5 P. M., irá la preciosa producción "Paramount": "El cerebro en los piés", por Wallace Reid y Bebé Daniels.

COMEDIA

Con cuatro funciones trabaja hoy este teatro. La importancia de estos programas es manifiesta, dado el hecho que las cuatro cintas que se presentan son de un mérito muy selecto. Hoy se hace la primera función Selecta a las 4 1|4, con un programa especial, y la inauguración de estas secciones tiene que poseer una atracción especial a fin de prestigiarlas. El programa de los espectáculos de hoy se hace en la forma siguiente:

En matinée se da una cinta muy apropiada para un espectáculo de esta naturaleza que debe ser siempre muy bien atendido por las empresas: se da una pieza de aventuras del Far West, titulada: "Trevison el atrevido", y en ella trabaja Buch Jones, el nuevo intérprete discípulo y rival de Tom Mix. Además se da una película de Carlos Chaplin.

La Selecta se hace con William Farnum, el héroe más querido de todas las películas del mundo. La obra que se da se titula "En alas de la mañana", y es un impresionante drama de la vida oriental. En esta pieza se ve la colosal lucha de William Farnum con un pulpo horrible, viéndose muy de cerca todo su impresionante desarrollo y su epílogo.

Las dos secciones de soiree y nocturna se hacen con Pina Menichelli, la reina del drama pasional, única actriz que ha sabido interpretar el estado de alma a que conducen los excesos de amor. Además, en esta obra no solamente se ve el aspecto

---

POLA NEGRI

la divina actriz alemana será admirada **MUY LUEGO** en el

SPLENDID

en su suprema creación, la joya del arte:

"SUMURUN"

POLA NEGRI

no puede confudirse con

Misiá Paola

Aunque así lo crea cándidamente cierta Empresa

The Universal Film Manufacturing Company

abrirá sus oficinas al público y atenderá a los Empresarios de Chile desde el Martes 28 del corriente, en sus oficinas:

EDIFICIO ARIZTIA

4.o PISO

OFICINAS 1-3-5-7

Comenzará sus estrenos en Chile el Sábado 14 de Abril, en el TEATRO COMEDIA, con la encantadora película:

"EL MOMENTO DEL PELIGRO"

Creación de la popular y aplaudida actriz: CARMEL MYERS, y continuará desde esa fecha entregando su material a razón de TRES ESTRENOS SEMANALES, con un programa de SERIE SIN INTERRUPCION DURANTE TODO EL AÑO.

MIERCOLES
29
ESTRENO

IMPERIO AUDREY MUNSON

Estreno absoluto de la Chilean Cinema Corporation

protagonista de "PURA", la más hermosa y escultural modelo de estudios artísticos de Europa y América; la célebre inspiradora de centenares de obras maestras; la mujer que revive las divinas formas de la Venus de Grecia y que conserva el más raro signo de belleza; los hoyuelos de Afrodita, encarna en esta extraordinaria visión para espíritus selectos, la figura sublime de la modelo que sólo inspira altos y nobles pensamientos. Audrey Munson, belleza clásica, discípula de Isidora Duncan, posó por primera vez en público el desnudo completo para este film hondo y edificante. Localidades en venta.

CUERPO Y ALMA

Visión extraordinaria, representativa del más alto símbolo de pureza.

Es el espíritu venciendo a la materia; la belleza del cuerpo transformándose en amor contemplativo; el alma que triunfa del barro que la envuelve.

La "CHILEAN CINEMA CORPORATION", siempre celosa en velar por la moralidad más completa de sus espectáculos, se hace un deber en advertir a la distinguida sociedad de Santiago, que se trata de una visión magnífica de arte puro y de la más alta finalidad moral.

IMPERIO HOY

PRIMER ACONTECIMIENTO PARAMOUNT-ARTCRAF 1922.

Especial y Nocturna

EL PROSCRITO

Unica película de este nombre, que, por lo demás, es inconfundible, gracias a sus méritos, a su marca, a su argumento, a su interpretación y a la seriedad de la empresa que tiene su exclusividad.

LA CHILEAN CINEMA CORPORATION.

AVENIDA

VICUÑA MACKENNA 624

HOY A LAS 6.30 Y 9.30

A LAS FAMILIAS

Nos hicimos cargo, hace pocos meses, del Teatro Avenida, y prometimos convertir ese local en una sala digna del público que la frecuenta.

Al inaugurar el Domingo 26 corriente la temporada otoñal, nos place presentar el teatro transformado casi por completo, en su estructura interior, en su ornamentación y capacidad, cumpliendo así con nuestra promesa.

No pretendemos haber llegado al fin de la jornada; algo queda por hacer, pero nuestros favorecedores experimentarán, necesariamente la sensación que se ha dado un gran paso adelante.

Llamará la atención el cambio de los palcos; la actual ubicación dará mayor realce a la elegancia y belleza de las damas, y permitirá a la vez una perspectiva más amplia. La creación de los sillones de palco y del balcón, vendrá a llenar una falta demasiado evidente en una sala que no tenía términos medios en sus localidades.

Cierta esplendidez en la ornamentación general, la profusión de luz, la nueva disposición de la pantalla, etc., formará un conjunto armonioso y de buen gusto que hará digno "pendant" a la distinción de nuestras favorecedoras.

En comodidad y elegancia, el Avenida ocupará el puesto que le corresponde en la marcha ascendente del aristocrático sector Vicuña Mackenna.

LA CIA. CINEMAT. ITALO-CHILENA.

Inauguración de la temporada de Otoño. Presentación a las familias del aristocrático sector Vicuña Mackenna del teatro en su nuevo y elegante aspecto :: ::

ESTRENO de la producción GAUMONT-HARRY

AMORES DE PARIS

Protagonista: Mme. EMILIENNE DUX, de la Comedia Francesa

VISIONES DE PARIS.—LOS GRANDES MAGAZINES DE LA MODA

Gran festival por la banda del Regimiento Buin.

Por la noche actuará la orquesta del Cerro Santa Lucía. 10 profesores.

LA SEMANA DE ORO DEL AVENIDA

LUNES	MARTES	MIERCOLES	JUEVES	VIERNES	DOMINGO
La Sultana del Amor PATHE PARIS en colores	PINA MENICHELLI en Almas Enemigas	Madame Crisantemo por RIA BRUNA.	Trevison El Atrevido por BUCK JONES.	WILLIAM FARNUM en En Alas de la Mañana	UN GRAN AMOR Acontecimiento americano.

T. Delicias y Mundial

Alameda esq. S. Alfonso. — Gálvez 447. Plaza Almagro

Hoy matinée a las 3 en punto. Doble programa sensacional. Fin de la serie de combos.

EL MISTERIO del SILENCIO

En el Mundial. Ep. 1, 2 y 3, y en el Delicias Ep. 4, 5 y 6 de la serie maravillosa.

El Hombre Mono

Especial a las 6.15 en el MUNDIAL y 6.30 en el DELICIAS. ¡Exito! de la serie de Luchas Horrendas **EL HOMBRE MONO**, en los Episodios 10, 11 y 12.

Noche en el Delicias, estreno de la regia creación dramática de MOLLIE KING. **El Poder de una Mujer**

Noche, en el Mundial. Estreno de la chistosísima comedia de picardías estudiantiles. **La Caída de un Imperio**

Además, noche en LOS DOS TEATROS. La sublime creación dramática de la bella actriz ITALIA MANZINI, **LA MASCARA Y EL ROSTRO**

IMPERIO

Matinée y Selecta de hoy

MATINEE A LAS 3 P. M.

El Hombre Mono

Reprise de los capítulos 10, 11 y 12 de este emocionante drama episódico.

SELECTA a las 4.30. Reprise de la 3.a función de

Novela Trágica

la hermosa película póstuma de SUSANA GRANDAIS.

ALHAMBRA y VICTORIA. — Hoy tres funciones. — MATINEE: **El Hombre Mono**

Reprise de los episodios 10, 11 y 12 en el Alhambra y 7, 8 y 9 en el Victoria.

ESPECIAL Y NOCTURNA.— Extraordinaria producción francesa de Phocea-Pathé-Film. ESTRENO ABSOLUTO en Santiago del hermoso drama social de gran lujo.

La Mujer de dos Caras

Debut de la gran actriz inglesa Lady Diana, Derff Cooper.

SAN MARTIN. HOY

MATINEE. Reprise de la serie

EL HOMBRE MONO

en sus episodios 7, 8 y 9.

ESPECIAL Y NOCTURNA

Grandioso estreno extraordinario.

¿ES SU ESPOSA DEBIDAMENTE ATENDIDA?

La más lujosa de las producciones.

Protagonista: la célebre Anita Stewart.

HOY. — TEATROS "IRIS" y "REPUBLICA" — HOY

MATINEE DE LOS DOS TEATROS

EL GOLFO y AL SOL

por CHARLES CHAPLIN y el drama de aventuras "**LA CAIDA DE UN IMPERIO**".

ESPECIAL A LAS 6.15 Y NOCTURNA A LAS 9.30 DE LOS DOS TEATROS

La encantadora y elegante

BEBE DANIELS

en "19 AÑOS QUE HACEN COSQUILLAS" o "MAS VALE MAÑA"

Precios del REPUBLICA para Especial y Noche de todos los días. **Palcos $ 10; Platea $ 2; Balcón $ 1.20; Anfiteatro $ 0.80.**

Estos dos teatros tienen la exclusividad para exhibir en los barrios República, Alameda, Dieciocho, Blanco Encalada, las películas de la CHILEAN CINEMA CORPORATION (SALA IMPERIO).

TEATROS ALAMEDA y GARDEN. — MATINEE: FUNCION DOBLE

ALAMEDA: 4.a FUNCION. — GARDEN: 3.a FUNCION

EL HOMBRE MONO

AMBOS TEATROS: **CHAPLIN** EN LA PARODIA DE **CARMEN**

ALAMEDA — TARDE Y NOCHE: ESTRENO

La Dama de las Camelias

SUBLIME CREACION DE LA DIVINA ACTRIZ

POLA NEGRI

REGIAS TOILETTES

GARDEN — TARDE Y NOCHE

Constance Talmadge

EN LA BELLISIMA COMEDIA

LOS PELIGROS DEL AMOR

TEATRO IMPERIAL.—S. DIEGO 1344

MATINEE:

LA HUELLA DEL GAVILAN

Episodios 4, 5 y 6.

EL HOMBRE DE LA MEDIA NOCHE

Episodios 10, 11 y 12.

Viernes, día de moda. La gran producción Paramount,

EL CEREBRO EN LOS PIES

por la gentil pareja WALLACE REID y BEBE DANIELS.

HOY. — TRES FUNCIONES DOBLES.

ESPECIAL: La colosal serie desarrollada en las selvas africanas. Lucha de fieras.

El Hombre Mono

Episodios 7, 8 y 9, y la gran película del más formidable actor americano, WILLIAM FARNUM,

EN ALAS DE LA MAÑANA

NOCHE, dos colosales films:

EL DUEÑO DEL HOGAR

por ALMA RUBENS y WILLIAM DESMOND.

Y **PLACER MALDITO.**

T. DIECIOCHO Hoy

MATINEE INFANTIL. Estreno del 11.o Programa Cómico Fox Sunshine (4 comedias).

Selecta, 5 P. M. —Estreno: Douglas Fairbanks:

DIA DE PLACER

V. y Noche: Lindísimo estreno.—

PRUEBA DE AMOR

por Shiley Mason.

(Mañana estreno: **Holocausto**).

TEATRO COLON

HOY

MATINEE:

Allí hay Dinero

ESPECIAL: 1.a función

La Novela Trágica

NOCHE: Super estreno

La Horizontal

por ITALA MANZINI

---

sentimental del temperamento de excelsa estrella sino que otra faz, ya que el argumento de la comedia se presta para que la Menichelli realice una labor muy matizada de detalles extraordinarios y que son una nueva revelación del talento de esta actriz.

La orquesta ejecutará un programa musical extraordinario.

GARDEN

La matinée de esta elegante sala se hace con la continuación de la serial "El hombre mono", en sus episodios 10, 11 y 12, y en ellos se ve las características más sensacionales de esta obra. Además se pasa la comedia cómica de Carlos Chaplin, "Carmen", pero es la parodia de esta célebre obra.

La vermouth y la nocturna se hacen con un bellísimo estreno perteneciente a la creación de Constance Talmadge, la artista más querida del cinema, la más completa y elegante intérprete de la comedia moderna. Se titula esta obra "Los peligros del amor".

ALHAMBRA

Hoy, en sus funciones de tarde y noche, será presentado en este cine el estreno absoluto en Santiago del gran drama social francés, de la marca Phocea - Pathé - Film, titulado: "La mujer de dos caras". Hay especial interés por conocer esta nueva producción del cine francés que, además de ser atrayente por la lujosísima presentación de sus escenas, tiene el mérito novedoso de presentarnos por primera vez a la prestigiada y bella actriz del teatro inglés, Lady Diana Duff Cooper (Lady Nobody), que fué contratada especialmente para este film, por ser la figura adecuada para la caracterización de la protagonista. El argumento de esta nueva cinta es valiente, vigoroso y emotivo, está acertadamente desarrollado y su presentación escénica es magnífica.

—En la matinée de hoy de este cine, se reprisará la cuarta y penúltima función de la impresionante serie exótica, "El hombre mono", que comprende los emocionantes episodios titulados: "Tarzán resurge", "Cenizas de amor" y "La jornada nocturna de Meriem".

SETIEMBRE

Este teatro se ha conquistado un sólido prestigio por la buena selección de sus películas. Especialmente los domingos presenta programas que constituyen irresistible tentación para todos los amigos del buen cinema.

En la matinée se dará la comedia "Mickey" en 7 actos, dirigida por Mack Sennett e interpretada por Mabel Normand, la ex-compañera de Chaplin.

Además se darán: "Un viaje a la isla Juan Fernández" y "Cacaseno sin una peseta.

En las funciones de tarde y noche se repite "La horizontal", la magnífica película interpretada por Italia Manzini. Esta obra, que nos muestra el alma de una mujer galante es de tanto sentimiento como "La dama de las camelias".

Fuera de programa se dará en estas funciones la interesante vista nacional: "Un viaje a Juan Fernández". Al final se pasará la comedia "Cacaseno sin una peseta".

BRASIL

Hermoso aspecto presenta día a día esta sala con la animación que le da su numeroso público, formado por las mejores familias de nuestra sociedad. Las tres funciones que anuncia para hoy son de primer orden.

En la matineé dará el mismo programa del Setiembre, formado por la comedia en 7 actos: "Mickey", por Mabel Normand; por la descriptiva nacional "Un viaje a Juan Fernández", y por la comedia "Cacaseno sin una peseta".

"El cerebro en los pies", la comedia Paramount por Wallace Reid, es la vista principal del programa de las funciones de tarde y noche. Por su tema liviano y sin trascendencias filosóficas, por los lindos números de danzas modernas intercalado en su desarrollo y por la popularidad de sus protagonistas, esta cinta significa llenos completos para la simpática sala.

Fuera de programa se dará: "Un viaje a Juan Fernández" y "Cacaseno sin una peseta".

Los precios son los corrientes en Domingo.

ESMERALDA

La Sociedad Aurelio Valenzuela B. y Cía., se ha distinguido siempre entre las empresas cinematográficas por su eficiente colaboración a obras de bien social. Aprovechando, la enorme capacidad de su nuevo Teatro Esmeralda— que se inaugurará el Viernes—establecerá las matinées semanales gratuitas para los niños de las escuelas públicas. La primera de estas matinées se efectuará el próximo Sábado a las 2 y media de la tarde y en ella se dará un programa pedagógicamente combinado con la colaboración de los directores de los establecimientos de instrucción y del decorado escolar.

IRIS Y REPUBLICA

Hoy en la matinée, especialmente para niños, a las 2 3/4 y 3 en punto respectivamente, van las creaciones del rey de la risa Charles Chaplin, tituladas: "Al Sol" y "El Golfo" y el drama de aventuras, titulado: "La caída de un imperio", interpretado por el pequeño actor Allan Cullen y Mary Roberts.

En la sección especial, a las 6.15 y en la nocturna a las 9.30 estrenan los dos teatros la película Realart, de Dusee, titulada "19 años que hacen cosquillas" o "Más vale maña...", por Bebé Daniels.

VICTORIA

En la matinée, este teatro repetirá los episodios 7, 8 y 9 de la original vista episódica "El hombre mono".

En especial y nocturna el estreno francés: "La mujer de dos caras" por lady Diana Duff Cooper.

SAN MARTIN

Ofrece este teatro en su matinée de hoy la reprise de los episodios 7, 8 y 9 de "El hombre mono".

En la especial, como en la nocturna, presentará la super-producción de gran lujo, original del First National Circuit, titulada: "Es su esposa debidamente atendida?", que acaba de obtener ruidoso éxito en los teatros centrales. El alma de esta obra es la célebre y hermosa actriz de la sociedad neoyorquina Anita Stewart y la presentación del film tiene detalles de gran atracción como ser un shimmy bailado por veinte parejas en traje de baño y a la luz de la luna sobre la arena de la playa.

DELICIAS Y MUNDIAL

Tres funciones anuncian los programas de hoy de estos teatros, en sus funciones de matinée, especial y noche.

En la matinée del teatro Mundial se estrena la serial: "El hombre mono" y en el Delicias los episodios 4, 5 y 6 de la misma serie. En ambos teatros se exhibe la última función de la serial: "El misterio del silencio".

En la función especial se estrenan los episodios 10, 11 y 12 de la serial "El hombre mono", en los dos teatros.

En la nocturna del Mundial se estrena la comedia de picardías estudiantiles: "La caída de un imperio", en que las escenas de hilaridad se suceden, dando al espectador momentos de sana alegría.

En el Delicias se estrena en la noche el intenso drama pasional creado por Mollie King titulado "El poder de una mujer" y en ambos teatros la obra genial de la actriz: Italia Manzini, titulada "El rostro y la máscara".

NOVEDADES

Hoy en la sección matinée repasa este teatro por única vez la segunda función de la serial americana, titulada: "El hombre mono" y una divertida comedia en dos actos. Para las secciones de especial y noche estrena la extraordinaria película francesa editada por la Pathé París titulada: "La sultana del

GRANDIOSA LIQUIDACION
DEL FABRICANTE AL CONSUMIDOR
• ARTICULOS FINOS PARA CABALLEROS •

CAMISAS céfiro de color, con cuellos y puños, de $ 28 y 25, realizamos a	$ 15.00
CAMISAS blancas, calidad extra, modelo Arrow, a	$ 16.00
CAMISAS de dormir, muy finas, artículo belga, a	$ 12.80
CORBATAS tejidas inglesas, pura seda y de gran novedad, a	$ 5.80
CORBATAS anchas, surtidos muy importantes, de $ 1.40, 2.50, 3.50 y	$ 5.90
CORBATAS "Papillón hecho". Realizamos 300 docenas, a $ 1.80; tres por	$ 5.00

LIGAS PARIS con elástico de primera clase, realizamos a	$ 3.40
CAMISETAS de gran duración, artículo de primera extra, regalo a	$ 3.80
GUANTES de cuero de la gran marca "ONO", ingleses, a	$ 14.00
PAÑUELOS blancos, artículo inmejorable. Liquidamos 1,000 docenas a	$ 15.00
CALCETINES de fantasía muy durable, artículo francés y español, a $ 2.90 y	$ 3.50

Estado 266 - LA CORBATINERA - Ahumada3 24
MUY IMPORTANTE: Compren hoy, antes de que se agoten los artículos de gran ocasión.

amor" creación de la hermosa Natalie Novanko, intérprete de "El asistente".

ALAMEDA

Para hoy Domingo se anuncian en esta sala del sector de la Estación Central, tres funciones.

En matinée a las 3, va función doble; se estrenan los episodios 10, 11 y 12 de la interesante serial: "El hombre mono"; finalizará la matinée con la graciosísima comedia en 5 partes por el gran bufo, donde chicos y grandes lo admiran y aplauden, Carlitos Chaplin, en la parodia de "Carmen", donde en un arrebato de amor volcánico se despoja del honroso uniforme militar por el modesto traje de bandolero.

En sección especial de las 6.20 y nocturna a las 9.30, estreno Alemán de la U. F. A. de Berlín, "La dama de las camelias" (Violeta la Florista) adaptación cinematográfica de la obra maestra de Alejandro Dumas, hijo, el conmovedor y sublime poema pasional de la literatura mundial y obra en la que realiaz su mejor creación Pola Negri, en el difícil rol de Margarita Gauthier.

Para el Miércoles 29, presentación de la primera película Paramount, 1922, "El cerebro en los pies", por Bebé Daniels y Wallace Reid.

IMPERIAL

Este teatro del barrio Matadero avisa para hoy tres funciones, dobles. En matinée se pasarán los episodios 4, 5 y 6 de la serial "La huella del Gavilán" y los episodios 10, 11 y 12 de "El hombre de la media noche"; asimismo serial que tanto entusiasma a la gente menuda.

En especial otra función doble, pasándose los episodios 7, 8 y 9 de la serial desarrollada en las selvas africanas donde se pueden admirar las luchas entre las fieras que pueblan aquellas regiones, titulada: "El hombre mono". Asimismo se exhibe en esta función la película del actor americano William Farnum, titulada: "En alas de la mañana".

Por la noche y en función también doble se exhibirán dos estrenos: "El dueño del hogar", lindísima producción americana de la que son protagonistas Alma Rubens y William Desmond y la producción escandinava "El placer maldito", llena de fuertes emociones.

AVENIDA

Por razones que ya hemos explicado al público, no pudo inaugurarse el Viernes la sala del Avenida que, como dijimos, ha sido debidamente reformada, hasta quedar convertida en una sala completamente moderna, dotada de visualidad y de nuevas disposiciones en los palcos y balcones, además de seguridades absolutas.

La película que se ha escogido para la presentación de hoy, es de la nueva marca francesa Gaumont-Harris, que explota casi de preferencia el género sentimental. En la película a que nos referimos hay una visión del París monumental; se ve en detalle la célebre iglesia de Notre Dame, con sus ojivas, sus puertas góticas, sus torres y sus cariátides y sus estatuas. El boulevard de los Italianos; el Bosque de Boulogne, el Arco de Triunfo y los puentes del Sena.

Interpreta principalmente la obra Mlle. Emilienne Bux y un conjunto de los mejores artistas franceses.

DIECIOCHO

Hoy presenta esta sala cuatro magníficas funciones. En matinée estrena un programa delicioso; las comedias del II Cómico Fox-Sunshine, en que trabajan animales sabios, y todos los bufos de Mack-Sennett.

En Sección Selecta, estrena la lindísima pieza social "Día de placer", creación del apuesto actor Douglas Fairbanks.

En las secciones Especial y Noche, estrena la espiritual comedia "Prueba de amor", creación de la dije actriz Shirley Mason, obra de amor, lujo y regias escenas, toilettes de modas recientes, y su argumento especial para señoritas.

SALA ORIENTE

Hoy presenta esta Sala tres funciones.

En la Matinée va el estreno de cow-boy y aventuras, "Las bisagras del Diablo", por William S. Hart. En las funciones de Soirée y Noche, se estrena "El gavilán", por Francisca Bertini y Alberto Capozzi.

TEATRO PEDRO DE VALDIVIA

Matinée, a las 3.30: Se presentará el notable estreno policial "El puñal en la sombra".

Especial y Noche: La comedia "Allí hay dinero", por Will Rogers.

Propiedad de la Soc. Aurelio Valenzuela Basterrica y Cía.

VIERNES
INAUGURACION DEL
ESMERALDA

San Diego 1025, entre Aconcagua y Avenida Matta.

El teatro más confortable y hermoso después del Municipal y el cine más seguro y amplio de la América del Sur.

PROGRAMAS DE HOY

COLISEO. — Compañía de la Sotta. Matinée: "Malhaya tu corazón". Especial: "Pueblo chico, infierno grande".

SANTIAGO. — Compañía Rambal. Vermouth: " El hombre invisible". Noche: "¿Quién la mató?".

UNION CENTRAL.— Compañía Casas. Matinée: "El rey que rabió". Vermouth: "La Dogaresa". Noche: "Los leones de Castilla" y Los Papúos".

IMPERIO.— Matinée: "El hombre mono". Selecta: "Novela trágica". Vermouth y noche: "El Proscrito".

ALHAMBRA. — Matinée: "El hombre mono". Tarde y noche: "La mujer de dos caras".

SPLENDID. — Hoy Domingo. En las matinées infantiles, a las 3 P. M.: "¿Es usted Masón?", por John Barrymore. A las 4 P. M.: "Chaplin atorrante", "Tripitas entre bastidores" y "Beldades rústicas". A las 5 P. M.: "El cerebro en los pies", por Wallace Reid y Bebé Daniels. Especial, a las 6.30 P. M. y segunda seción, a las 10.30 P. M., estreno "Selznick": "La ocasión suprema" o "El proscrito", por Eugenio O'Brien y Martha Mansfield. Primera sección, a las 9.15 P. M.: "La primera novia", por Charle Ray y Clara Horton.

POLITEAMA. — Hoy, primera matinée, a las 2.30 P. M., "Chaplin atorrante", "Tripitas entre bastidores" y "Beldades rústicas". Segunda matinée, a las 3.30 P. M., las series 4, 5 y 6 de "La huella del Gavilán", por Grace Darmond y King Baggott. Especial, a las 6.30 y nocturna, a las 9.30 P. M., estreno "La dama de las camelias", de Alejandro Dumas, por Pola Negri.

SETIEMBRE. — Matinée: "Un viaje a Juan Fernández", "Cacaseno sin una peseta" y "Mickey", por Mabel Normand. Tarde y noche: "La horizontal", por Italia Manzini, "Cacaseno sin una peseta" y "Un viaje a Juan Fernández".

BRASIL.— Matinée: "Mickey", por Mabel Normand, "Un viaje a Juan Fernández" y "Cacaseno sin una peseta". Tarde y noche: "El cerebro en los pies", por Wallace Raid y Bebé Daniels; "Un viaje a Juan Fernández" y "Cacaseno sin una peseta".

ELECTRA.— 1.a matinée, 2.30: series 1, 2, 3 de "La huella del Gavilán". 2.a matinée, 3.40: "El atorrante", por Chaplin. 3.a matinée o selecta, 5 P. M.: "Casaos por favor", con Viola Dana. Vermouth y noche: "Holocausto", Pathé-París, por Susana Delvé.

ATENAS. — Matinée, a las 3: "Búfalo contra 20", por el atleta Sansania. Selecta, a las 4. Estreno de la última creación de Susana Grandais, "Novela trágica", primera función. Especial, a las 6.30. Continúa la serie de las selvas: "El hombre mono" o "Tarzán", episodios 7, 8, 9. Noche, 9.30; "La Sultana del amor", producción Pathé en colores por Natalia Kovanko.

OLYMPIA. — En la matinée se proyectará "Kazan". En la especial y nocturna irá la comedia dramática titulada: "Su primer rapto". Habrá además concierto por la orquesta.

IRIS (Castro 130). Y REPUBLICA (Av. República 239). — Matinée: "El golfo" y "Al Sol", por Charles Chaplin, y "La caída de un Imperio", por el pequeño actor Allán Cullen. Especial y noche: "19 años que hacen cosquillas" o "Más vale maña...", por Bebé Daniels.

SANTA LUCIA. — Especial, a las 6 P. M., gran baile a gran orquesta.

COLON.— Hoy tres funciones: Matinée, a las 3.30, "Allí hay dinero". Especial, éxito de la 1.a función de la serial, "Novela trágica". Noche, super estreno extraordinario: "La horizontal", por Italia Manzini.

AMERICAN.— Matinée: 2.a jornada de "Ladrones de diamantes", titulada "El Club de los 12". Especial: "El dueño de su hogar", por Alma Rubens, y noche, "La Reina mendiga", por Violeta Howard.

ODEON (A. Barroso 768).—Matinée, a las 2 P. M.: "El atorrante", "Entre bastidores" y "Beldades rústicas". Segunda matinée, a las 3.15 P. M.: "La huella del Gavilán", segunda función. Selecta, a las 4.30 P. M.: "Los peligros del amor", por Constance Talmadge.

Especial y noche: "Peligrosa para los hombres", por Viola Dana. Mañana, un estreno de aventuras: "El juramento de un hombre".

CHILE.— Hoy, en matinée: 11.o programa cómico Fox, función doble. Especial y noche: "En alas de la mañana" con programa doble.

NOVEDADES. —Hoy en la matinée reprisa: "El hombre mono", segunda función. Especial y noche estrena: "La sultana del amor", Pathé - París por Natalie Novanko.

EDUCACION

NUEVO PROFESIONAL. — Ha obtenido su título de Médico-Cirujano la señorita Julia Clavería. Su tesis de Licenciado "Sobre Proteino-Terapia y el Shock Coloidoclásico", interesante trabajo de pura investigación científica, bajo la dirección del profesor García Guerrero, fué justamente aplaudida por la comisión examinadora.

La mencionada doctora fué interna del servicio del profesor García Guerrero en el Hospital Clínico, lo que significa adquirir un gran caudal de experiencia profesional que no se obtiene con el mero estudio.

ESCUELA SUPERIOR N.o 21.— Cursos dominicales de Inglés.— Cumming 735.—Hoy, a las 2 de la tarde se iniciarán las clases de los cursos de Inglés que funcionarán en este establecimiento durante el presente año.

Funcionará un curso elemental para los que se interesen por empezar a aprender el idioma y otro curso medio, al que ingresarán los alumnos que en 1921 obtuvieron las mejores votaciones y todos los que posean los conocimientos elementales del idioma.

Se encarece la puntualidad en la hora de llegada.

TEATRO SANTA LUCIA
HOY, de 6 a 8 P. M.
GRAN BAILE
a gran orquesta.
SEÑORITAS $ 1.00.—CABALLEROS $ 2.00

SALA ORIENTE. — San Francisco 178
MATINEE: 3.30. El colosal estreno
LAS BISAGRAS DEL DIABLO
por WILLIAM S. HART.
SOIREE 6.30.— Noche 9.30.
Grandioso estreno
EL GAVILAN
por FCA. BERTINI y ALBERTO CAPPOZZI.
PLATEA: $ 1.50

T. EXCELSIOR. — HOY Vermouth y Noche
CONSTANCE TALMADGE EN
Los Peligros del Amor
Reciente creación de gran lujo, que demuestra las consecuencias de la coque-

SETIEMBRE - Tarde y Noche - T. BRASIL
LA HORIZONTAL
Vida y amores de una mujer galante. Creación de ITALIA MANZINI
El Cerebro en los Pies
por WALLACE REID y BEBE DANIELS
MATINEE DE LOS DOS TEATROS:
MICKEY
Comedia Mack Sennett en 7 actos, por la CHAPLINA MABEL NORMAND.
Fuera de programa en las 3 funciones:
"UN VIAJE A JUAN FERNANDEZ" Y "CACASENO SIN UNA PESETA"

T. UNION CENTRAL
MATINEE A LAS 3.30 P. M.
COMPAÑIA CASAS
El Rey que Rabió
Platea y Balcón 1.a fila, $ 6.—Balcón otras filas, $ 4.—Anfiteatro, $ 1.50

TEATRO ATENAS
MAESTRANZA ESQ. MATTA
Carros 28 y 33
NOCHE 9½, Estreno de la extraordinaria producción francesa Pathé París, en colores,
La Sultana del Amor
Visión extraordinaria con artísticos desnudos. Presentación soberbia de una corte árabe en todo su esplendor. Creaciones de NATALIA KOVANKO, intérprete de "El Asistente".
Matinée a las 3: Búfalo contra 20
Selecta a las 4: Estreno absoluto, SUSANA GRANDAIS en su última creación Novela Trágica
Especial 6½: El Hombre Mono Episodios 7, 8 y 9.

TEATRO NOVEDADES. — Cueto y Av. Portales
HOY MATINEE A LAS 3 1|4
Unica reprise de la serial
El Hombre Mono
SEGUNDA FUNCION
ESPECIAL Y NOCHE
Extraordinario estreno Pathé-París.
La Sultana del Amor
Por la hermosa actriz NATALIE NOVANKO.

La Asociación del Trabajo, a los Obreros del País

Nuevamente la Asociación del Trabajo desea dirigirse a todos los obreros de la República, para demostrarles una vez más, con el término de la huelga de Lota, la desastrosa manera cómo la Federación Obrera maneja los intereses proletarios.

La huelga de Lota ha durado cerca de tres meses habiéndose podido arreglar en tres días. Las Compañías estuvieron dispuestas a acceder a las peticiones legítimas de los obreros desde el primer momento, y rechazaron también desde el primer momento, aquellas peticiones que estimaban inaceptables.

Y el arreglo final se ha producido sobre las bases de las proposiciones de las Compañías; es decir, se ha accedido a las peticiones legítimas y se han rechazado las peticiones ilegítimas.

Luego, la prolongación de esta huelga no ha tenido el menor objeto práctico.

¿Por qué, entonces, se prolongó la huelga?

Unicamente porque los dirigentes de la Federación hicieron creer a los obreros del carbón que resistiendo obtendrían todo lo que pedían, así aquello que era legítimo, como lo que era ilegítimo y porque les aseguraron que ante la paralización de las faenas, las Compañías tendrían que ceder.

Pero las Compañías, conscientes de sus derechos, no podían ceder a imposiciones ilegítimas.

Los dirigentes de la Federación dijeron entonces que vendría el triunfo mediante un paro general en toda la República, y engañaron nuevamente a los carboníferos, diciéndoles que a este "paro" responderían todos los obreros del país. Y tampoco no se produjo el paro general.

Los dirigentes de la Federación apelaron entonces a todo género de engaños, y especialmente a la persecución por medio de la "guardia roja" de los obreros que deseaban volver al trabajo.

Pero ya estos obreros no podían sufrir más, y pronto se convencieron de que las dificultades no estaban en las Compañías, sino que estaban en ellos mismos, por los consejeros que habían aceptado.

Vieron que durante ochenta días habían dejado de producir, de ganar dinero, soportando hambres, miserias y enfermedades, para salir con que lo que obtenían al fin, era lo mismo que se les había ofrecido desde un principio...

Habían perjudicado a las Compañías, a las industrias y a la economía general del país; pero se habían perjudicado ellos mucho más.

Estas son las experiencias que la Asociación del Trabajo desea se graben en las inteligencias de todos los obreros.

La intervención de la Federación Obrera ha sido perjudicial para los obreros del carbón, en lugar de ser benéfica.

Ella supo promover la huelga y supo hacerla durar cerca de tres meses; pero nunca supo arreglarla, nunca supo obtener para los huelguistas la menor ventaja.

Al contrario, cuando los huelguistas deseaban volver al trabajo, el obstáculo que encontraban era la Federación Obrera.

Los dirigentes de esta Federación mantuvieron una situación en la cual, mientras esos dirigentes estaban bien alimentados, causaba hondos sufrimientos y hambre en millares de familias obreras.

Pero se sabe por experiencia que los peores verdugos de los obreros son los que se dicen sus redentores.

El avenimiento vino por fin, sin intervención alguna de los dirigentes de la Federación Obrera y ha dejado una lección que los obreros de todo el país no deben olvidar.

Esa lección demuestra cuán fácil es la solución de cualquier conflicto siempre que los obreros se entiendan directamente con sus patrones.

Y esto por una razón fundamental: porque los obreros van siempre a la buena, sin segunda intención y los patrones saben que su conveniencia está en entenderse con sus obreros.

Pero la intervención de elementos extraños, especialmente la intervención de la Federación Obrera, o la de los agitadores y armadores de huelgas, es fatalmente perjudicial, porque tanto la Federación como los agitadores, secretarios generales, delegados, oradores y "compañeros" van persiguiendo otros fines: no les conviene el término del conflicto; les conviene su prolongación.

En esta huelga de Lota este razonamiento está a la vista.

Mientras intervenía la Federación Obrera, toda solución se alejaba; no se veía arreglo posible y **tan pronto como la Federación fué retirada de las gestiones por los propios obreros, éstos se entendieron fácilmente con sus patrones, y obtuvieron ventajas que les fueron fácilmente concedidas.**

Ante los obreros, que se mostraban deseosos de trabajar, las Empresas se mostraron deseosas de agradar, de ser generosas con sus buenos trabajadores.

¿Por qué se produjo esta mutua inteligencia?

Porque ambas entidades deseaban reanudar el trabajo cuanto antes, y sobre todo, lo decimos **muy alto, porque no es cierto que los obreros odien a sus patrones, ni que los capitalistas exploten a sus obreros.**

La Asociación del Trabajo tiene profunda fe, en que del acercamiento de obreros y patrones para conocer las necesidades del trabajo y de la vida, tiene que brotar el mutuo acuerdo, la recíproca inteligencia.

Del mismo modo cree que la intervención de la Federación Obrera en las gestiones del trabajo cerca del capital, tiene que ser fatal y funesta para los obreros.

Son intereses contrapuestos.

A capitalistas y obreros no les conviene que haya huelga; a la Federación le conviene que la haya, porque esa es su razón de ser.

A capitalistas y obreros les conviene que, en caso de huelga, ésta dure el menor tiempo posible; a la Federación le conviene que la huelga se prolongue el mayor tiempo posible, porque de este modo sus dirigentes se dan importancia y satisfacen sus ambiciones.

Para los obreros, una huelga es un sacrificio; para la Federación es una simple maniobra.

Por suerte, los obreros de Chile han abierto los ojos y están convencidos ya de que esos famosos redentores no han hecho más que aprovechar de la buena fe de los hombres de trabajo, para llevarlos de sacrificio en sacrificio.

Después del fracaso del famoso "paro general nacional" y de la huelga del carbón, los dirigentes de la Federación Obrera han caído en el más merecido descrédito ante la sana conciencia de los obreros honrados.

Santiago, 25 de Marzo de 1922.

INFORMACIONES CABLE

SERVICIOS DE NUESTROS CORRESPONSALES ESPECIALES, VIAS EASTERN Y ALL AMERICA

EL GABINETE ALEMAN HABRIA RESUELTO RECHAZAR LAS CONDICIONES REVISADAS DE LOS ALIADOS Y DECLARARSE EN MORATORIA PARA LOS PAGOS DEL PRESENTE AÑO

EL GOBIERNO SUIZO, ELEGIDO COMO ARBITRO EN LA CUESTION DE LIMITES ENTRE COLOMBIA Y VENEZUELA, DICTA SU FALLO AL RESPECTO

GRAN BRETAÑA

COMENTARIOS DE "THE TIMES" sobre la ratificación del Tratado del Pacífico

LONDRES, 25.— "The Times", comentando la ratificación del Tratado del Pacífico por el Senado norteamericano, dice "que es bienvenida esta noticia que pone término a la ansiedad de muchos círculos diplomáticos y que la decisión del Senado es un estímulo de esperanza en medio de las grandes perplegidades del día".

Los otros diarios de la mañana no comentan la ratificación.

MR. LLOYD GEORGE REGRESARA MAÑANA A LONDRES

LONDRE, 25.— Mr. Lloyd George, espera regresar a Londres el Lunes próximo.

LOS COMUNISTAS ALEMANES SE SEPARAN DE LA TERCERA INTERNACIONAL

LONDRES, 25. — "The Daily Telegraph" dice que los comunistas alemanes, separándose de la Tercera Internacional de Moscou, se unieron con los socialistas independientes.

EMPRESTITO A CHECOESLOVAQUIA

LONDRES, 25. — "The Daily News" anuncia que están terminadas las negociaciones realizadas para prestar a Checoeslovaquia 10 millones de libras, al 8 por ciento en un plazo de 25 años.

NEGOCIACIONES ENTRE LOS OBREROS Y LOS DUEÑOS DE INDUSTRIAS MECANICAS

LONDRES, 25.—Se ha anunciado oficialmente que el Lunes se reabrirán las negociaciones entre los obreros y los dueños de industrias mecánicas en un comité conjunto para estudiar una fórmula de arreglo.

Se cree que el lock out no alcanzará a producirse.

LOS MUERTOS EN LA CATASTROFE DEL SUBMARINO 542

LONDRES, 25.—Los diarios informan que se sabe ya de una manera positiva que los 23 tripulantes del submarino 542, han perecido.

VICTORIA DE UN CANDIDATO UNIONISTA

LONDRES 25.— El general Glugh, jefe del quinto ejército británico, que los alemanes dominaron en su ofensiva de primavera del año 1916, fué derrotado como candidato liberal para ocupar un asiento en la Cámara de los Comunes, en representación de Cherisey, por el candidato unionista, general Richardson.

Richardson obtuvo 11,811 votos y Gough 9,490. Los laboristas se abstuvieron de presentar candidato.

EL PROBLEMA DE LA INDUSTRIA MECANICA

LONDRES 25. — Se anuncia oficialmente que las negociaciones entre los patrones y uniones obreras de la industria mecánica se reanudarán el Lunes, lo que permite abrigar nuevas esperanzas de que se evitara la paralización de dicha industria.

UNA ENMIENDA SUPLEMENTARIA AL TRATADO DE WASHINGTON

LA PRESENTA EL SENADOR MR. ROBINSON, PARA QUE LA ISLA SAKHALIN QUEDE FUERA DE LA VIGENCIA DEL PACTO. — DOS RESERVAS FORMULADAS POR MR. HUGHES ANTES DE FIRMAR EL CONVENIO.

WASHINGTON, 25.— Con el objeto de evitar que los Estados Unidos se vean envueltos en una posible disputa entre rusos y japoneses, referente a Sakhalin, el senador Mr. Robinson ha presentado una enmienda suplementaria al Tratado de la Cuádruple Entente en el Pacífico, según la cual dicha isla quedaría excluída del alcance del Pacto.

La adopción de esa enmienda limitaría el Tratado a las islas de Formosa, Pescadores y ex-alemanas que están bajo el mandato japonés.

Desde la guerra ruso-japonesa los japoneses tienen la mitad sur de la isla y la parte norte tiene la mitad de sus guarniciones japonesas en vista de las matanzas de súbditos nipones.

El senador Mr. Pittman, en su discurso, criticó al Presidente Harding y a los leaders del Senado, partidarios del Gobierno, por no haber sometido al Senado, para su ratificación, esta declaración que acompañaba el Tratado de las Cuatro Potencias del Pacífico.

Dos reservas fueron introducidas al pacto, por Mr. Hughes, antes de firmarlo; la primera que establece que los Estados Unidos no abandonan sus derechos en las islas sujetas a mandatos y la otra según la cual todas las cuestiones internas quedan excluídas de la vigencia del Tratado.

HERBERT WALKER (U. P.)

IRLANDA

MR. GRIFFITHS Y MR. DUGGAN IRAN A LONDRES EL LUNES

DUBLIN, 25.— El Presidente Provisional, Mr. Griffiths y Mr. Duggan, irán a Londres el Lunes, respondiendo a una invitación del Gobierno británico.

ASALTO A UNA RESIDENCIA

BELFAST, 25.—Una banda de malhechores penetró en una casa fusilando a los ocupantes varones, resultando cuatro muertos y tres heridos.

FRANCIA

RETIRO DE LAS TROPAS INTERNACIONALES DE SCUTARI

PARIS, 25.— El Consejo de Embajadores decidió esta mañana que las tropas internacionales que ocupan Scutari sean retiradas.

Esta decisión ha sido tomada en vista de la guerra civil.

LLEGADA DEL MINISTRO DE FINANZAS BRITANICO

PARIS, 25.— Sir Robert Horne llegó en la tarde a esta capital.

La venida del Ministro de Finanzas británico tiene por objeto conferenciar con M. de Laysterie sobre la nota norteamericana relativa al pago de los gastos del ejército norteamericano relativa al pago de los gastos del ejército norteamericano de ocupación y sobre la repartición de las entregas hechas por Alemania.

LA VENCEDORA
CIGARRILLOS HABAÑOS SELECCIONADOS
80 Cts. la cajetilla

HIRES

Pídase refresco HIRES y Ginger-Ale HIRES a la Fábrica o por intermedio de nuestros distribuidores:

Fratelli Castagneto, Delicias esquina San Martín.

Weir y Cía., Estado esquina Plaza.
Antonio Minoletti, Av. Providencia 1340.
Luis Landon, Av. Macul 2171.
Gastón Gesset, San Diego 1635.
Miguel Jacial, San Pablo esquina Paz.
Señor Grau, San Bernardo.
M. Antonio Berríos, Puente Alto.
Julio Fallet, calle Castro 595, o la fábrica:

PRIETO ESQUINA IBAÑEZ.— TELEFONO INGLES 1795.

M-13

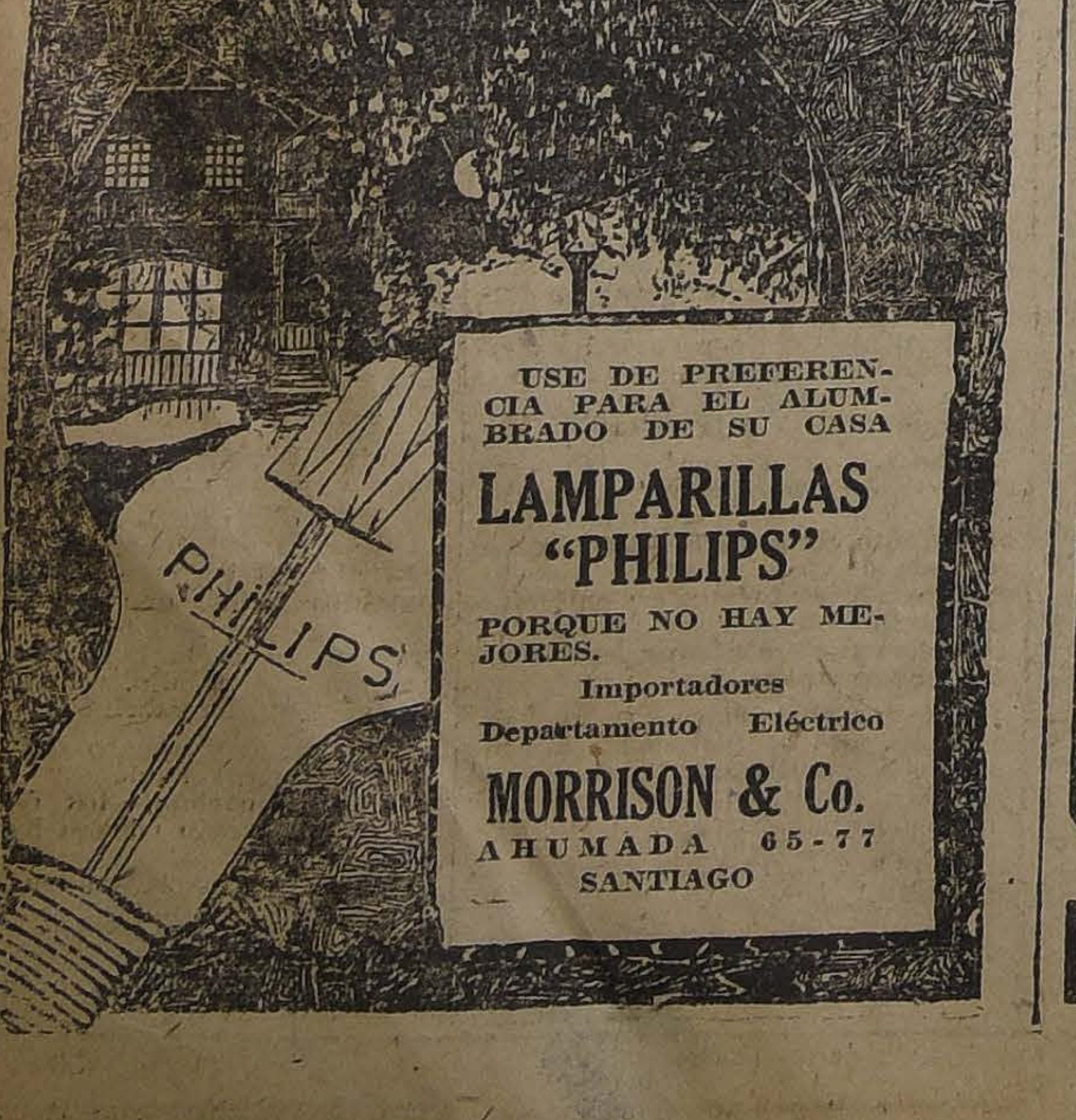

GRUPOS DE INSURGENTES ALBANESES CRUZAN LA FRONTERA E INVADEN EL TERRITORIO SURESLAVO

Los comunistas alemanes se separan de la Tercera Internacional

La política del Gobierno en Marruecos es objeto de severas críticas en la Cámara de Diputados y prensa españolas

LA SALUD DEL SEÑOR DA CUNHA

PARIS, 25.— El señor Da Cunha está progresando firmemente en el uso de la palabra que había perdido con el ataque de parálisis. Asimismo puede ahora mover la pierna derecha casi tanto como en el estado moral, aún cuando la izquierda está sin movimiento.

ESTUDIO DE LA CUESTION DEL REGIMEN DE LOS ESTRECHOS Y DE TRACIA

PARIS, 25. — Los Ministros de Relaciones aliados examinaron la cuestión del régimen de los estrechos y de Tracia, y escucharon a los peritos militares, después de lo cual les encargaron hicieran el examen definitivo de ciertos puntos militares del problema.

EL PROBLEMA DE LA TRASLACION DE LOS REFUGIADOS RUSOS

PARIS, 25. — El Consejo de la Sociedad de las Naciones, examinó la cuestión de los refugiados rusos y oyó la exposición de Sir Samuel Hour, quien organizó en Constantinopla, la oficina de socorros en pro de los refugiados.

Sir Samuel estima que con 30 mil libras esterlinas habría lo suficiente para los gastos de evacuación en los países eslavos, de todos aquellos que desearan ser trasladados.

El número de refugiados rusos que hay actualmente en Constantinopla es de 15 mil.

ENSAYOS EN UN HELICOPTERO

PARIS, 25. — En presencia del Ministro de Aviación y de todas las autoridades en materia de aeronáutica, el aviador Passaura, a pesar de lsa malas condiciones atmosféricas, se elevó en un helicoptero, por seis veces seguidas, hasta la altura de uno o dos metros.

LAS OPERACIONES FINANCIERAS EN MARCOS

PARIS, 25.—Los diarios financieros estiman que doscientos millones de marcos cambiaron ayer de dueños en París.

En la Bolsa se registraron operaciones por valor de sesenta millones de marcos, cotizándose el marco más o menos a 3 5|6 céntimos.

Fuera de la Bolsa ha habido igualmente transacciones, una de ellas por valor de veinticinco millones de marcos.

SENTENCIA DICTADA CONTRA UN TRAIDOR

BESANCON, 25. — El capitán Georges Proust, del primer regimiento de caballería, convicto del delito de traición por haber entregado a Alemania órdenes de movilización y otras de carácter secreto, en Abril del año 1914, ha sido condenado por la Corte Marcial a prisión perpetua y degradación militar.

LA CUESTION DE LOS ESTRECHOS SERIA ENTREGADA A LA LIGA DE LAS NACIONES

PARIS 25. — A pesar de la reserva del Ministerio de Relaciones, se ha tenido conocimiento de que probablemente se pedirá al Consejo de la Liga de las Naciones, tomar el control de los Dardanelos.

Diseñado en los círculos políticos internacionales, la rivalidad de Francia y Gran Bretaña, respecto al oriente y a Constantinopla, se han creído prácticamente imposible encontrar un esquema internacional que satisfaga a todos, en esta cuestión; a consecuencia de cuyo motivo, Lord Curzon, M. Poincaré, y el señor Schanzer, discutieron eventualmente, pedir a la Liga los releve de esta situación pesada.

El señor Schanzer, que se ha demostrado el más fuerte abogado de la Liga, se dice que urgió especialmente esta solución, en tanto que M. Poincaré y Lord Curzon, habrían manifestado su deseo de dar buena acogida a cualquier plan que los relevase de este problema que no ha hecho sino desarrollar perturbaciones y producir desagrados entre los aliados.

EL CONSEJO DE LA LIGA DE LAS NACIONES Y LA CONFERENCIA DE GENOVA

PARIS 25. — El Consejo de la Liga de las Naciones ha decidido solicitar mayores informaciones de los países que organizan la Conferencia de Génova antes de aceptar la invitación que le ha sido dirigida de enviar miembros de la secretaría de la Liga a la Conferencia.

RESOLUCIONES DE LOS MINISTROS DE RELACIONES ALIADOS

PARIS 25. — Los Ministros de Relaciones aliados, resolvieron entregar el asunto de Armenia a la Liga de las Naciones, con la adición de la responsabilidad, vigilancia y protección de las minorías; terminaron la discusión sobre la libertad de los Dardanelos; pero rehusaron dar a conocer los resultados.

También se aprobó el informe financiero de los peritos, sobre la revisión financiera de las cláusulas del Tratado de Sevres, reservándose los detalles.

DOS CANDIDATOS AL CONCEJO MUNICIPAL DE PARIS

PARIS 25. — Cottin, que intentó asesinar a M. Clemenceau en 1919, y que se encuentra ahora en la Cárcel, y Goldsky, detenido con motivo del proceso iniciado por espionaje contra "Le Bonnet Rouge", han sido dos candidatos presentados hoy para disputar las elecciones de concejales municipales de esta capital, que deben verificarse mañana, a los comunistas Marty y Badinel, ambos encarcelados por su participación en los motines comunistas de la escuadra del Mar Negro.

Tanto Marty como Badinel habían sido elegidos anteriormente; pero su elección fué anulada por el Concejo Municipal, que declaró que habían perdido sus derechos civiles.

DISTINCION CONFERIDA AL SEÑOR MELITON PORRAS

PARIS, 25.—El ex-premier M. Leygues, entregó la insignia de comendador de la Legión de Honor al ex-Ministro de Relaciones Exteriores del Perú, señor Melitón Porras, durante una recepción ofrecida en honor del estadista peruano por el Comité france Amérique.

M. Leygues, en su alocución, se refirió a las buenas relaciones que existen entre Francia y el Perú y el señor Porras, al contestarle, elogió la admirable civilización que Francia irradia en el mundo entero y su labor intelectual así como su preparación militar.

Numerosos prominentes representantes de la vida política y literaria francesa, así como la casi totalidad de la colonia peruana, asistieron a la recepción.

Reforma del Ritz Hotel

Habiendo agregado una parte del edificio contiguo al Hotel, ofrece a su distinguida clientela piezas espaciosas y bien amobladas, a precios módicos.

Los baños para estas nuevas instalaciones están montados con el mismo confort que los baños del departamento de lujo.

HUERFANOS Y AHUMADA
SANTIAGO
Casilla 920.— Telegramas: RITZ

MARRUECOS

EL GOBIERNO DECLINA EXPONER SU POLITICA EN MARRUECOS

MADRID, 25.— En la sesión celebrada ayer por la Cámara de Diputados, fracasó otra tentativa del diputado señor Romeo para obtener, de parte del Gobierno, una declaración referente a la política que se sigue en Marruecos.

El señor Prida reiteró que el momento era inoportuno para semejante declaración, a lo que replicó el señor Romeo manifestando que, según los comunicados oficiales publicados el año 1909, habían sido muertos más moros de los que han podido existir, de suerte que, en la actualidad, no debe haber enemigo alguno frente a las tropas españolas.

El Premier contestó que sería una indiscreción de parte del Gobierno, anunciar su plan antes de la Conferencia que ha de celebrar con el General Berenguer.

EL VIAJE DEL GENERAL BERENGUER

MADRID, 25.— "El Heraldo", anuncia que, cuando el General Berenguer venga a esta capital, la próxima semana, será para no regresar a Marruecos mientras no obtenga detalles precisos del plan gubernamental para pacificar Marruecos y castigar a los rebeldes a la brevedad posible.

CAIDA DE UN RAYO

LARACHE, 25. — En la posición de Aluien, cayó un rayo matando un soldado y dejando a dos heridos graves y dieciséis leves.

UN DIARIO CATALAN CRITICA LA POLITICA SEGUIDA EN MARRUECOS

BARELONA 25. — "Veu atalinya", al comentar la política que se sigue en Marruecos, dice:

"Los partidarios de la acción civil, personificados por el señor Hontoria, aún no logran llegar a un acuerdo con los que favorecen la acción militar, representados por el señor La Cierva.

"El desastre de Julio hizo que fuera necesaria una acción militar antes de dar principio a la labor política. pero, en realidad, después de siete meses de campaña queda de manifiesto que el problema militar aún no ha sido solucionado y aún no se principia la acción civil.

"La tragedia de Marruecos está en la enorme desproporción que existe entre el esfuerzo realizado y los resultados obtenidos, y esta desproporción es prueba de una ineptitud e ineficiencia realmente vergonzosas. Mientras esto no se remedie, todos los sacrificios serán inútiles y la acción militar será tan ineficaz como la civil".

BOMBARDEO DE LA COSTA DE ALHUCEMAS

MADRID 25. — Por despachos oficiales, se sabe que la escuadra española, ha bombardeado toda la costa cercana a Alhucemas, con resultados efectivos.

SUIZA

LA CUESTION DE LIMITES ENTRE COLOMBIA Y VENEZUELA HA SIDO RESUELTA

BERNA, 25.— El Gobierno suizo, como árbitro en la cuestión de límites entre Venezuela y Colombia, llegó a una decisión ayer en la noche, pero las conclusiones se mantienen en secreto hasta que las partes hayan sido oficialmente notificadas del fallo.

Se dice, sin embargo, que se propone un compromiso de reconciliación bajo bases equitativas.

EL GOBIERNO ANTE LA PROXIMA HUELGA MINERA

LAS MEDIDAS ACORDADAS PARA PROTEGER EL ORDEN Y LA PROPIEDAD. — INSTRUCCIONES ENVIADAS A LOS AGENTES FEDERALES.

WASHINGTON, 25.— El Gobierno ha acordado ya el programa a que se ceñirá para proteger el público durante la huelga de los mineros de carbón.

Los funcionarios no intervendrán mientras que las faenas no hayan sido suspendidas; pero, en seguida, se enviarán las siguientes instrucciones a los agentes federales en toda la nación:

Primera: protección a la propiedad contra los actos de violencia.

Segunda: Advertencias a ambos bandos a fin de que se abstengan de recurrir a la violencia.

Tercera: solicitación de la cooperación de las autoridades cívicas de los diferentes estados a fin de hacer respetar la ley.

Cuarta: prohibición de intervenir a los rompe-huelgas.

El Gobierno tiene además la intención de evitar que el carbón escasee para las necesidades de la industria de primordial importancia, oponiéndose además al alza del precio del carbón.

No se cree que el Gobierno se haga cargo de la explotación de las minas.

RAUL MALLON (U. P.)

ESPAÑA

PROBABLE DESIGNACION DE UN REPRESENTANTE NORTEAMERICANO EN LA COMISION DE REPARACIONES

WASHINGTON, 25.—Se ha informado que el Presidente Harding está considerando la idea de pedir al Congreso la autorización necesaria para nombrar un representante norteamericano en la Comisión de Reparaciones de los aliados para poner fin al método indirecto y poco satisfactorio de tratar con los Gobiernos aliados los asuntos alemanes.

FALLECE LA ESPOSA DEL EMBAJADOR ITALIANO

MADRID, 22.— La Baronesa Fasciotte, esposa del Embajador italiano, falleció repentinamente anoche, durante una comida.

EL PREMIER SE NIEGA A HABLAR SOBRE LA SITUACION EN MARRUECOS

MADRID, 25.—El jefe del Gabinete, señor Sánchez Guerra, se ha negado terminantemente a hacer declaraciones sobre la situación española en Marruecos.

LLEGADA DEL GENERAL BERENGUER

MADRID 25. — El premier Sánchez Guerra ha dado la información de que el general Berenguer llega el Miércoles, a consultar al Gobierno.

SASTRERIA
G. RUDDOFF
ESTADO 138
SANTIAGO
LA MARCA
SOBRETODO "PICCADILLY"
SIGNIFICA
CALIDAD, ELEGANCIA y ECONOMIA

TOME NOTA...

Dolor de cabeza demuestra debilidad. Evítelo tomando

Lactomactol

Resfríos provienen de debilidad, personas fuertes no los conocen. Para fortalecerse no hay mejor tónico que beber diariamente Lactomactol.

Nerviosos, aceptad el consejo nuestro, probad el fortificante Lactomactol.

Anémicos, espantad la debilidad con Lactomactol.

Niños, jóvenes y viejos que hayan experimentado su benéfico efecto, recomiendan a gritos el Lactomactol.

ERRAZURIZ SIMPSON & Co.
OFRECEN PARA ENTREGA INMEDIATA
MOTORES ELECTRICOS "WESTINGHOUSE"
Para corriente continua.
Desde 1 H. P. hasta 54 H. P. inclusive.
ERRAZURIZ SIMPSON & Co.
CALLE HUERFANOS 1112
TELEFONOS 2718
CASILLA 715 :-: SANTIAGO DE CHILE

SECADORES DE PELO
STO. DOMINGO 1050

MUNDIAL HOTEL
EL MAS MODERNO DE CHILE
Baños, Teléfonos, instalaciones de agua caliente y calefacción en todas las piezas
Restaurant de Lujo
A LA CARTA. — ORQUESTA PERMANENTE
MONEDA ESQUINA BANDERA

GRAFICAS DEL EXTERIOR

CABLES, INC., DE "THE UNITED PRESS", "THE ASSOCIATED PRESS" Y DE LA AGENCIA HAVAS

ITALIA

BANQUETE OFRECIDO POR EL MINISTRO DE CHILE

ROMA, 25.— El Ministro de Chile, señor Villegas, ofreció un banquete a altas personalidades italianas, asistiendo además algunos personajes extranjeros.

EL PAPA URGE UNA CAMPAÑA CONTRA LA INMODESTIA DE LAS MODAS

ROMA, 25.— El Papa ha recibido a la nobleza romana, encabezada por el Príncipe Colonna, dirigiéndole una alocución en que urgía a las damas de la aristocracia romana, a emprender una cruzada en contra de la inmodestia de las modas.

ALBANIA

DECLARACIONES DE UN DELEGADO RUSO ANTE LA CONFERENCIA DE GENOVA

BERLIN, 25.—El Presidente de la República de Ukrania, Cristian Rakowsky, que será miembro de la delegación rusa ante la conferencia de Génova, llegó a esta capital procedente de Berlín para hacer los preparativos.

Rakofsky ha dicho que Lenin desea ir a Génova; pero que el estado de su salud puede impedírselo.

Interrogado Rakowsky por un representante de "The Associated Press" acerca de si Rusia esperaba beneficiarse con su concurrencia a Génova, dijo: "Así lo esperamos. La cuestión es que las potencias que han de hacer la reconstrucción de Europa se den cuenta de que tendrán una gran desilusión si la federación de repúblicas del soviet son boycoteadas económica y políticamente".

Interrogado en seguida sobre los efectos del reconocimiento de Rusia por las demás potencias, contestó: "Se produciría una situación de tranquilidad internacional que daría un gran impulso a las industrias y al comercio de todos los países".

NORUEGA

DELEGADOS NORUEGOS ANTE LA CONFERENCIA DE GENOVA

CRISTIANIA, 25. — Entre los principales delegados que irán a la conferencia de Génova figuran el Ministro de Comercio, señor Mewilckey, y el Ministro en Roma, señor Ingens.

SURESLAVIA

GRUPOS DE INSURGENTES ALBANESES CRUZAN LA FRONTERA

BELGRADO 25. — Informaciones procedentes de Prizen anuncian que grupos de insurgentes albaneses, compuestos por soldados del Ejército, penetraron a territorio sureslavo, cerca de Kranovik, después de cruzar el río Drina.

Los gendarmes sureslavos, una vez reforzados, arrollaron a los albaneses hasta su frontera, sufriendo ambas partes severas bajas.

BULGARIA

INCIDENTE ENTRE TROPAS GRIEGAS Y BULGARAS

SOFIA, 25.— Se informa que en el incidente entre tropas búlgaras y griegas ocurrido el Viernes último, las autoridades búlgaras recibieron orden de no contestar el fuego de las tropas griegas.

TURQUIA

ACOGIDA DE LA PROPOSICION DEL ARMISTICIO EN CONSTANTINOPLA

CONSTANTINOPLA, 25.— En el Ministerio de Relaciones se ha recibido la nota de los aliados que contiene la proposición de armisticio, con general indiferencia.

La prensa turca, de todas las opiniones, trae a la memoria con desagrado, el armisticio de Moudros, en el cual, se dice, los turcos fueron engañados por lo establecido por Cery, que ofrecía arreglar el embrollo en el cual la Grecia había sido involuntariamente envuelta.

ESTADOS UNIDOS

REDUCCION DE LAS HORAS DE TRABAJO

DETROIT, 25.— "The Ford Motor Co.", anuncia que en vista de que los empleados han pedido sólo 40 horas de trabajo semanales, sin reducción de salarios, las fábricas percanecerán cerradas los días Sábado y Domingo.

Cerca de cincuenta mil operarios se benefician con esta medida.

350 MIL GALONES DE VINO ARROJADOS AL RIO

CHICAGO, 25.— Los agentes prohibicionistas hicieron arrojar al río 350 mil galones de vino, cerveza y whisky.

UNA POSIBLE FORMA DE PAGO DE LOS GASTOS DE OCUPACION EN EL RHIN

NUEVA YORK, 25. — El corresponsal de "The New York Herald", en París, tratando de la cuestión de los gastos del ejército norteamericano de ocupación, dice que existe la posibilidad de que sean reembolsados en especies.

En efecto, durante el conflicto, a pesar de que los industriales aliados obtenían materias colorantes en cantidades sólo suficientes para ellos, las importantes entregas verificadas a los industriales norteamericanos, fueron hechas a virtud de un convenio, según el cual el valor de estas entregas, figuraría a cuenta de los Estados Unidos en cambio de los gastos que ellos hicieran en la ocupación de Coblenza.

LA INSPECCION DE LA PLANTA DE MUSCLE SHOALS

WASHINGTON 25. — Un grupo de congresales ha partido en la tarde de hoy de esta capital para realizar una visita de inspección a la planta de nitratos de Muscle Shoals.

Mientras tanto, se ha suspendido las investigaciones referentes a las diferentes propuestas particulares para explotar o comprar dicha planta.

LOS GASTOS DEL EJERCITO DE OCUPACION NORTEAMERICANO EN EL RHIN

UNA NUEVA COMUNICACION DE MR. HUGHES A LOS ALIADOS. — LOS GASTOS DE OCUPACION FRANCESA ESTARIAN PAGADOS HASTA MAYO DEL AÑO PASADO.

WASHINGTON 25.—El Secretario de Estado, Mr. Hughes, en una nota suplementaria destinada a servir de respuesta a la contestación dada por los aliados a la petición norteamericana de que se pague a Estados Unidos los gastos de su ejército de ocupación en el Rhin, intenta probar la declaración que hizo en su primera nota, o sea que el costo de la ocupación francesa ha sido íntegramente cancelado hasta Mayo de 1921, basándose para esa aseveración en el valor de las minas de la cuenca del Sarre, que han sido entregadas a Francia para cubrir los gastos de su ejército de ocupación.

Dichas minas han sido cedidas directamente a Francia por Alemania, de acuerdo con las estipulaciones del Tratado de Versalles, pero su valor debe acreditarse a la cuenta de reparaciones.

La teneduría de libros ha sido cambiada en forma que Francia ha sido acreditada del valor de las minas del Sarre en 1922 en vez de 1921, lo que hace que en Europa se dice que los Estados Unidos están equivocados al decir que Francia se encuentra ya íntegramente pagada.

Mr. Hughes, reservándose para más tarde la discusión de la cuestión de la teneduría de libros, declara que ese cambio, por lo menos, "afecta la posición de los Estados Unidos en lo que respecta a su derecho de obtener el pago a su derecho de obtener el pago del costo de su ejército de ocupación sobre la misma base que los aliados".

L. A. BRADFORD.—(U. P.)

SE ARREGLA LA PELEA DE FIRPO CON MAC CANN

NEWARK, 25.— Se anuncia haberse convenido el match entre el campeón Firpo y el peleador Joe Mac Cann, de esta ciudad.

DECLARACION DE "THE NEW YORK TRIBUNE"

respecto de los demócratas

NUEVA YORK, 25. — "The New York Tribune" declara que los demócratas quedaron fieles a Mr. Underwood; ellos tienen derecho al reconocimiento del país.

LA RATIFICACION DEL TRATADO DE LAS CUATRO POTENCIAS

por los demás países interesados

WASHINGTON 25. — Una vez ratificado el Tratado de la Cuádruple Entente en el Pacífico por el Senado norteamericano, la atención se concentra ahora en su aceptación por los Parlamentos de Francia e Italia.

Se considera segura la ratificación italiana; pero hay dudas acerca de la conducta que siga el Parlamento francés, particularmente si se toma en cuenta los acalorados debates habidos ayer en la Cámara de Diputados.

Si bien, en los círculos diplomáticos, se considera segura la ratificación final del Pacto, se espera que se llevarán a cabo serias tentativas para introducirle reservas o enmiendas, siguiendo el precedente sentado por el Senado de los Estados Unidos .

Se espera que Gran Bretaña lo ratificará por decisión del Consejo Privado y el Japón por resolución del Consejo de los Pares, no interviniendo el Parlamento en ambos casos.

UNA TRAGEDIA AEREA EN EL MAR

HIDROAVION QUE CAE EN EL ATLANTICO CON TODOS SUS PASAJEROS

MIAMI, FLORIDA, 25.—El vapor "William Greene" ha informado por radiotelegrafía, que recogió a Robert Moore, piloto del hidroavión comercial que hacía la carrera entre Miami y Binimi y que estaba perdido desde el Miércoles.

Los pasajeros del avión que consistían en tres mujeres y dos hombres, se ahogaron.

El piloto Moore antes de caer en delirio, declaró a sus salvadores que uno de los hombres y una de las mujeres que iban en el avión, saltaron enloquecidos al mar y que las otras dos mujeres murieron en sus brazos. El quinto de los pasajeros, ya exhausto, saltó por sobre la borda al mar.

El piloto Moore saltó por entre el fuselaje siendo recogido más tarde por el vapor. El avión, desmantelado y con la hélice rota, fué arrastrado por la corriente del golfo y llevado hacia el norte.

Moore agregó que nueve vapores pasaron cerca del naufragio, pero que no lograron verlo.

El estado de Moore es muy grave.

SE OBJETA EN EL SENADO LA VALIDEZ DE LA RATIFICACION DEL TRATADO DE LAS POTENCIAS DEL PACIFICO

WAHINGTON, 25.—El senador demócrata, Mr. Hitchcock, habló ayer en el Senado negando la validez de la ratificación del tratado de las Potencias del Pacífico.

Mr. Lodge y Mr. Root, defendieron enérgicamente el procedimiento del Senado.

Mr. Hitchcock, sostuvo que al no tomar resolución tocante a la declaración de los delegados, relativa a las cuestiones internas, agregada al tratado, en los momentos de firmarlo, el Senado no había dado cumplimiento a la tramitación legal para su ratificación completa.

Mr. Lodge negó la observación de Mr. Hitchcock, de que esa declaración formara parte del tratado; pero dijo que más tarde presentaría una moción a fin de que el Senado ratificase también la declaración.

LA LIBERTAD DE PRENSA

LOS CASOS DE "LA PRENSA" DE LIMA Y "LA REFORMA SOCIAL", DE CARACAS

NUEVA YORK, 25. — Se ha denunciado al Comité permanente de la libertad de la prensa, del Congreso de la Prensa Universal, el caso referente a "La Prensa" de Lima, la cual, según exposición de su ex-propietario, el doctor Durand y de su ex-director, señor Cisneros, fué confiscada por el Gobierno y continúa publicándose a expensas del tesoro peruano.

El comité estudia también las condiciones de la prensa en Venezuela, debido a una moción del director de "La Reforma Social", que revela a la prensa de este país como falta de garantías.

EL GABINETE ALEMAN HABRIA DECIDIDO DECLARARSE EN MORATORIA

NUEVA YORK 25. — Un despacho de Berlín, que aún no ha sido confirmado, recibido por "The New York Tribune", anuncia que el Gabinete alemán ha decidido rechazar las condiciones aliadas, revisadas, y declararse en moratoria para los pagos de este año. — (U. P.)

SE AUTORIZA A LOS DELEGADOS RUSOS A LA CONFERENCIA DE GENOVA

PARA QUE ATRAVIESEN EL TERRITORIO FEDERAL

BERNA 25. — El Consejo Federal ha resuelto autorizar a los delegados del Sovet ruso para que atraviesen el territorio suizo en su jornada hacia Génova.

Una larga lista de los delegados, encabezada por los nombres de Lenin, Tchitcherin, Litvionoff, Krassin y Rakoyski, ha sido sometida al Gobierno suizo, reservándose el Soviet el derecho de alterar los nombres que en ella figuran.

MEXICO

ABSOLUCION DEL GENERAL PIMIENTA

MEXICO, 25.— El General Rafael Pimienta, ha sido absuelto hoy, en el proceso que se le seguía por asesinato del Presidente señor Pino Suárez, en 1913, y puesto inmediatamente en libertad.

EL SALVADOR

FALLECIMIENTO DEL MINISTRO DEL INTERIOR

SAN SALVADOR, 25.— El Ministro del Interior, señor Baltazar Estupiñán, ha dejado de existir. Un decreto del Gobierno ha ordenado luto nacional.

MINISTRO ENFERMO

SAN SALVADOR, 25.— El Ministro de España, señor Travesedo y Silvela se encuentra gravemente enfermo.

URUGUAY

ALGUNAS NOTICIAS SOBRE LA EXISTENCIA DE UN ANIMAL MISTERIOSO EN LA REGION PATAGONICA

MONTEVIDEO, 25. — El corresponsal ha conversado con el comandante Pedro Mones que estuvo en el Chubut el año 1900 en compañía del general O'Donnell, que en esa época era gobernador del territorio.

El comandante Mones tiene hechos interesantes trabajos sobre las costumbres patagónicas. Refiriéndose al anuncio de haberse visto un animal misterioso en esa región, dijo que los indios manzaneros habían avisado una vez que en al Lago Rosario había aparecido un gran animal desconocido y que más tarde los indios tehuelches dieron también aviso de haber notado la presencia de un animal misterioso en el lago Choiquenilahuen, en el territorio próximo a Santa Cruz. Agregó que entonces se hicieron expediciones con el objeto de dar caza a ese animal, pero sin resultado.

El comandante Mones ejercía en aquel tiempo el cargo de oficial de la gobernación del Chubut.

BOLIVIA

ALCIDES ARGUEDES PUBLICA UNA HISTORIA GENERAL DE BOLIVIA

LA PAZ, 25.—Ha comenzado a circular una historia general de Bolivia, desde el año 1809 hasta 1921, y de la cual es autor el escritor Alcides Arguedes.

La obra consta de un tomo de 575 páginas, dividida en 7 partes que llevan estos títulos: 1.o Fundación de la República; 2.o Los caudillos letrados; 3.o La plebe en acción; 4.o La dictadura y la anarquía; 5.o Los caudillos bárbaros; 6.o La guerra injusta de 1879; y 7.o La política conservadora.

El capítulo final está dedicado a historiar los acontecimientos desde 1900 a 1921, en que se hace la apología del actual Presidente de la República, señor Saavedra.

FALLECIMIENTO DE DON DARIO GUTIERREZ

LA PAZ, 25.—Ha dejado de existir el señor Darío Gutiérrez, que desempeñó los más altos cargos públicos de la administración de Gutiérrez Guerra, desempeñando las carteras de Hacienda y de Relaciones. En los círculos sociales este fallecimiento ha producido profunda impresión.

Informaciones comerciales

LOS CAMBIOS

NUEVA YORK, 25.—Se ha fijado hoy los siguientes tipos de cambio:

Gran Bretaña, 4,3825 dólares por libra esterlina.

Francia, 9,04 centavos oro por franco.

Italia, 5,12 centavos oro por lira.

Suiza, 19,44 centavos oro por franco.

España, 15,57 centavos oro por peseta.

Suecia, 26,12 centavos oro por corona.

Noruega, 17,85 centavos oro por corona.

Dinamarca, 21,16 centavos oro por corona.

Alemania, 0,3087 centavos oro por marco.

Austria, 0,0125 centavo oro por corona.

Japón, 47,50 centavos oro por yen.

Argentina, 83 centavos oro por peso.

EL MERCADO DE VALORES

NUEVA YORK, 25.—El mercado cerró hoy cotizándose las acciones que se indican, en la siguiente forma:

American Telephone y Telegraph Company, 119 5|8 dólares.

Anaconda Copper Mining Company, 50 1|2 dólares.

Bethlehem Steel Corporation, Clase "B" Común, 70 3|4 dólares.

General Motors Corporation, 10 1|8 dólares.

International Mercantile Marine Company, preferidas, 70 dólares.

Mexican Petroleum Company, 117 3|4 dólares.

Pacific Mail Steamship Company, 13 1|4 dólares.

Reading Company, 73 1|2 dólares.

Studebaker Corporation, 106 3|4 dólares.

Southern Pacific Company, 85 3|4 dólares.

Union Pacific Railroad Company, 132 1|2 dólares.

United States Rubber Company, 60 3|4 dólares.

United States Steel Corporation, 94 1|2 dólares.

Utah Copper Company, 94 1|2 dólares.

Los bonos de los diferentes empréstitos se cotizaron en la siguiente forma:

Primer empréstito de la Libertad, de 3 1|2 por ciento, a 97,94 dólares.

Segundo empréstito de la libertad, de 4 1|4 por ciento, a 98,02 dólares.

Tercer empréstito de la Libertad, de 4 1|4 por ciento, a 99,30 dólares.

Cuarto empréstito de la Libertad, de 4 1|4 por ciento, a 98,32 dólares.

Empréstito de la Victoria, a 4 3|4 por ciento, a 100,76 dólares.

INFORMACIONES DEL INTERIOR

VALPARAISO

LA LLEGADA DE LOS CADETES MEXICANOS

Conversando con el Agregado Militar, mayor Amezquita Liceaga

Impresiones de viaje

Manifestación de que se les hace objeto

En el vapor "Rakuyo Maru", que fondeó después de medio día en este puerto, llegó el agregado militar a la legación de México en Chile, mayor don Samuel Amezquita Liceaga, acompañado de los cadetes del Colegio Militar de México que vienen a ingresar a nuestra Escuela Militar.

Los cadetes son los siguientes jóvenes: señores Carlos Cristiany y Alfredo Sesma, de la sección Administración; Ildefonso Navarro y Agustín Hernández, del arma de infantería, Octavio Rueda Magro y Florencio Lazo, de Caballería; José Cartuche y Luis Toledo Ortíz, de la Escuela Técnica.

Fueron a recibirlo a bordo el secretario de la Comandancia General de Armas, mayor don Alejandro Pickering, el cónsul de México, señor Castillo y canciller del Consulado, señor González y los representantes de la prensa de este puerto y el corresponsal de "La Nación".

Poco después de fondear el vapor entrevistamos al mayor señor Amezquita, el cual nos dijo:

—Desde nuestra partida del puerto de Salina Cruz el 25 de Febrero, hasta fondear en este puerto hemos tenido una navegación feliz.

El primer puerto chileno que visitamos fué Arica, quedando gratamente sorprendidos de la limpieza de sus calles, de la actividad de su comercio y de las construcciones que lo hermosean, lo mismo que de la imponencia del Morro que cierra el puerto por el lado sur.

Nosotros no conocíamos la América del Sur; así, pues, cuando se nos habló de hacer este viaje, un sentimiento de satisfacción se apoderó de nuestro espíritu pensando que podríamos por fin conocer a estos hermanos que en el sur han dado tantas veces pruebas de su amor por nuestra patria y de sus sentimientos americanistas en todas las horas más difíciles de nuestra historia americana.

Siguió hablándonos de la organización interna hasta que llegó la hora de bajar a tierra en una lanchita que la Dirección General de la Armada puso a disposición de la misión militar.

En tierra pasaron a saludar al Intendente de la Provincia, el cual los atendió cordialmente.

En seguida el mayor Pickering los invitó al Club de la Unión donde los festejos con una copa de champagne brindándose por México y por el éxito de los jóvenes cadetes que vienen a ingresar a nuestra Escuela y el mayor Amezquita por Chile, su Ejército, su Gobierno y su pueblo patriota y trabajador activísima.

Allí se reunieron en seguida los socios del Club de la Unión señores Arturo Latorre Moreno, Rafael Gómez, Francisco Roascio, Gustavo Rogers, Luis Alvarez y el señor Osman Pérez Freire, que les hizo conocer algunas de sus producciones originales, que fueron muy aplaudidas.

Los militares mexicanos se dirigirán a Santiago por el expreso de hoy.

Movimiento de naves

Ayer entraron:

El "Aysen", de Cristóbal. El "Rakuyo Marú", de Hong-Kong.

Ayer salieron:

El "Cachapoal", para Arica; el "Taltal", para Arica; el "Florencia", para Iquique; el "Vestalia", para el Norte; el "don Pedro" para San Félix.

Hoy se anuncia:

El "Ansgir" para Puerto Montt.

El Lunes deberán salir:

El "Magallanes", para Punta Arenas; el "Lautaro", para Corral y Valdivia; el "Nitokris", para Hamburgo vía Panamá.

lailma .e etaoin etaoi etaoin b

TARAPACA

(De nuestro corresponsal, por telégrafo)

IQUIQUE, 25.— **Salitre.**— Durante la presente semana la exportación de salitre alcanzó a 33,844.02 quintales métricos.

Por Caleta Buena no hubo embarque.

Descubrimiento de un horrible crimen

Fueron bajados del interior Juan de Dios Copa, Donato Copa y Nazario Copa, acusados como autores de las muertes de Juan Villa, Santiago Flores y Alejandro Supauta, en una riña trabada en el caserío de Tarapacá, originada por una discusión entre todos ellos por robos de llamas a los primeros.

Los autores de este crimen se ensañaron con las víctimas, destrozándole a uno de ellos la cabeza a pedradas y arrojando los cadáveres a una quebrada.

El descubrimiento del crimen se debe a la laboriosa actividad desplegada por el subdelegado de Chiappa, don José Bonelli.

Los delincuentes están convictos y confesos de su delito.

En poder de ellos se encontró gran cantidad de armamento.

LINARES

LINARES.—**Fallecimiento.** — Ha dejado de existir en esta ciudad, a una edad bastante avanzada, el conocido vecino don Manuel Antonio del Campo Basoalto, padre del Prefecto de policía.

VALDIVIA

VALDIVIA.—**La instalación de tranvías eléctricos.**—Interrogado el ingeniero señor Federico Reddochl, concesionario para dotar a la ciudad del servicio de tranvías eléctricos, acerca de la instalación de dichos servicios, ha manifestado que las gestiones encaminadas a la consumación de esta obra habían tenido franco éxito y que dentro de un mes se iniciarán los trabajos.

Ferrocarril de Río Bueno a Lago Ranco.—Ultimamente el Gobernador de Río Bueno, don Pedro Ruiz Manríquez, ha dado algunas interesantes informaciones sobre el ferrocarril de Cucule a Río Bueno y la prolongación de esta línea hasta el lago Ranco.

En cuanto al primer proyecto, se sabe que está ya aprobado y que según informaciones, se pedirán pronto propuestas para la ejecución de dicha obra.

(De nuestro corresponsal, por telégrafo)

VALDIVIA, 25.—**Inspector de policías.**—Pasó por Calbuco el inspector de policías señor Marchant Lecaros, que va a esa ciudad con el objeto de investigar los denuncios que se han hecho contra el Prefecto.

Accidente en la bahía.—El Gerente de la Comunidad Carbonífera de Valdivia, don Augusto Vicencio, el geólogo don Eduardo Thaden y el baqueano Plácido Risco, estuvieron a punto de naufragar en la bahía de Corral.

En circunstancias que regresaban a Mancera, desde el fundo "Frontón", a donde habían ido a explorar una mina de carbón, fueron batidos por un fuerte temporal que puso en grave peligro la pequeña lancha automóvil que tripulaban.

Una ola llenó de agua la lancha, dejándola al garete.

Desde Mancera pudo verse el peligro e inmediatamente se organizó el salvataje en un bote que tripularon el comerciante don Luis Mollina y los pescadores Federico Berau, Eleuterio Bravo y Jorge Bórquez.

Gracias al oportuno auxilio, la lanchita pudo ser remolcada hasta Mancera, impidiendo así que naufragara.

LLANQUIHUE

OSORNO.—**El "Cautín".**— Ha entrado por tercera vez al puerto fluvial de Trumao el vapor nacional "Cautín".

Trajo carga para esta plaza y llevará un nuevo cargamento de productos de la zona.

(De nuestro corresponsal, por telégrafo)

Derrumbe de un cerro

PUERTO MONTT, 25.—A causa de la fuerte lluvia caída se derrumbó un trozo de cerro de la calle Martín, matando a la niña Laura Almonacid.

LABORATORIO CHILE
La Fábrica de Específicos Farmacéuticos, Jabones y Perfumería más importante y antigua de la AMERICA DEL SUR.
PIDA NUESTROS PRODUCTOS EN TODAS LAS FARMACIAS Y BOTICAS
Sociedad Anónima :-: SANTIAGO :-: Av. Ecuador 3575

OBLEAS MIGROL
curan dolor de cabeza.

OBLEAS MIGROL
alivian dolor de muelas.

PARAGUAS
Por cuenta de las Fábricas Inglesas de Grand, Barnett & Compañía, de Londres, y Ash Brothers Limited de Liverpool, y alemanas, de Weber y Compañía.
LIQUIDAMOS CUARENTA MIL PARAGUAS
con telas impermeabilizadas y GLORIA, varillajes de acero y hierro, controlados con sello de garantía, y varillajes triples en conexión y resortes de alambres, debidamente controlados. Con cachas elegantes y sencillas.
ACONTECIMIENTO SIN IGUAL EN PRECIOS
Calculados a $ 25 la LIBRA.
IMPORTACION - EXPORTACION - EXCLUSIVIDADES
612-Bandera-612 :: 612-Bandera-612 :: 612-Bandera-612
CASI ESQUINA DE SANTO DOMINGO :-: TELEFONO INGLES 818
Horas de venta: de 8 A. M. a 7 P. M.
Descuentos de importancia desde ½ docena y a comerciantes descuentos extras.

Liceo "Santiago"
GALVEZ 139. — TELEFONO 704. — CASILLA 299
El 1.o de Abril se inician las clases en este importante plantel de instrucción secundaria y especial, que es tanto para los padres o apoderados, como para los alumnos, una garantía de seriedad, corrección y disciplina, tanto en la parte moral y educativa, como en la instructiva.
HUMANIDADES a cargo de los mejores profesores de Estado. Exámenes válidos en el mismo establecimiento.
PREPARATORIAS atendidas por normalistas muy competentes
KINDERGARTEN bajo la dirección de distinguidas kindergarterinas.
INTERNADO de primera clase.
PRECIOS REDUCIDOS
Se atiende especialmente a los alumnos de provincias.
Solicítense prospectos.
M-26

Todos lo dicen
LA BOTICA PETRIZZIO
Es la mejor
ESTADO 93-95
N|o

OBLEAS MIGROL
curan neuralgia.

PARA TEÑIR EL CABELLO Y BARBA USE UD.
Tintura Araucana
NEGRO, CASTAÑO, OSCURO CLARO Y RUBIO
FRASCO: $ 3.80
Pídase en boticas.

FISK
Llegaron en todos tamaños, tipos rojos reforzados.
Accesorios, repuestos y lubricantes.
DELICIAS esq. DIECIOCHO
Teléfono Inglés 1615

Viña "Casa Blanca"
Los mejores vinos de mesa
Pídalos a los Agentes:
HORMANN y Cía.
BANDERA 559

B O X

LOS CAMPEONES MANUEL SANCHEZ Y SANTIAGO MOSCA SE MIDEN HOY EN UNA REVANCHA A 12 VUELTAS, EN LOS CAMPOS DE SPORTS DE ÑUÑOA

AYER SE EFECTUA EN LA FEDERACION DE BOX EL PESAJE OFICIAL DE LOS CONTENDORES

La espectación pública. — El Presidente de la República asistirá al match

Los encuentros preliminares. — El jurado

Desde el ring partirá una línea telegráfica que trasmitirá los detalles del gran match a todas las ciudades de la República

MANUEL SANCHEZ, campeón suramericano, peso liviano

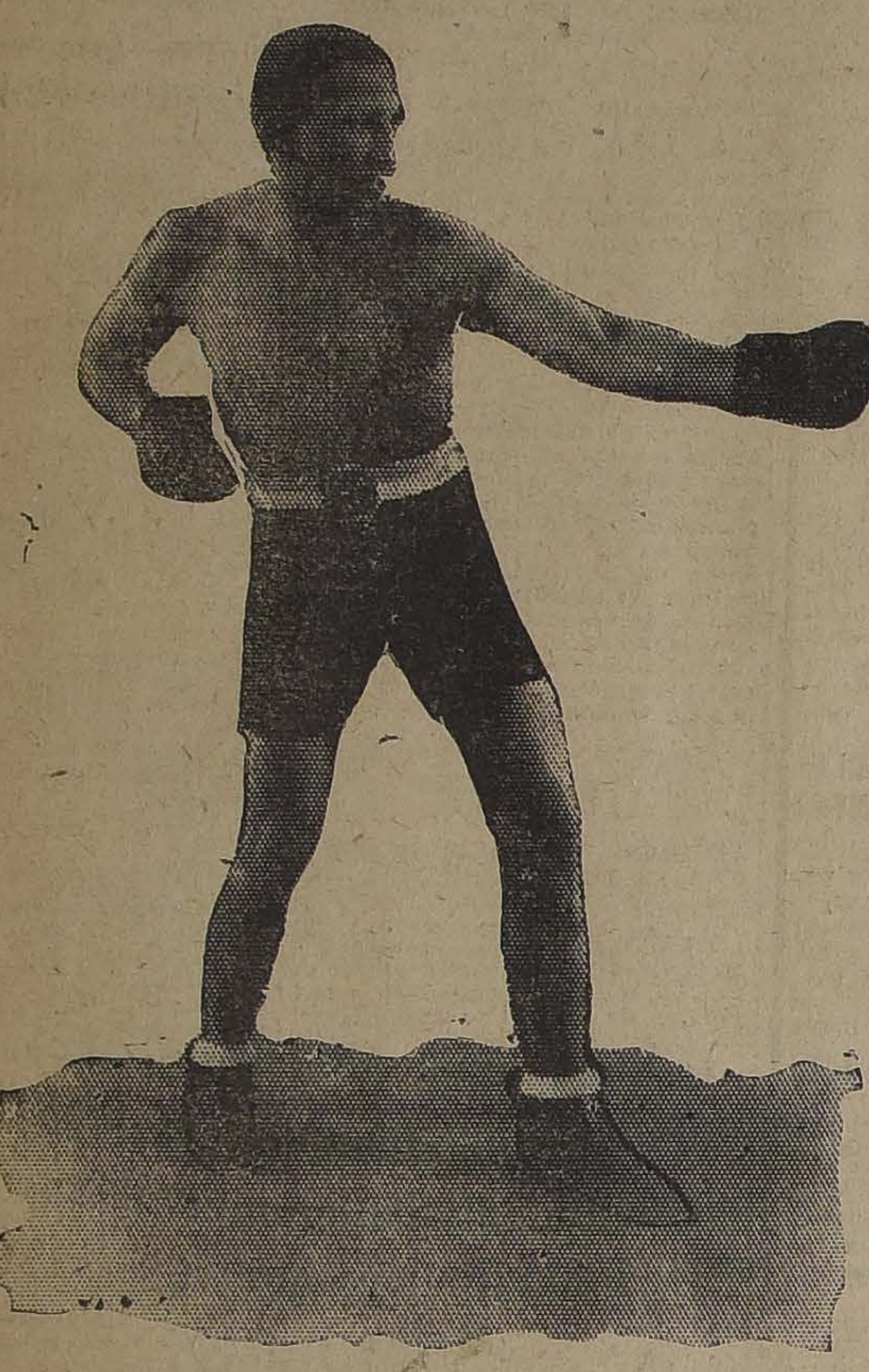

MANUEL SANCHEZ

Peso	63 kilos
Edad	28 años
Estatura	1 m. 61 c.
Cuello	38
Espalda	42
Tórax natural	98
Tórax expandido	102
Muslo	51
Pantorrilla	36
Larzo brazo	65
Biceps	28
Mano empuñada	27
Muñeca	17
Cintura	79

SANTIAGO MOSCA

Peso	66½ kilos
Edad	23 años
Estatura	1m. 73c.
Cuello	40
Espalda	43
Tórax natural	88
Tórax expandido	98
Muslo	51
Pantorrilla	36
Largo brazo	68
Biceps	28
Mano empuñada	30
Muñeca	18
Cintura	76

SANTIAGO MOSCA, campeón medio liviano del Norte

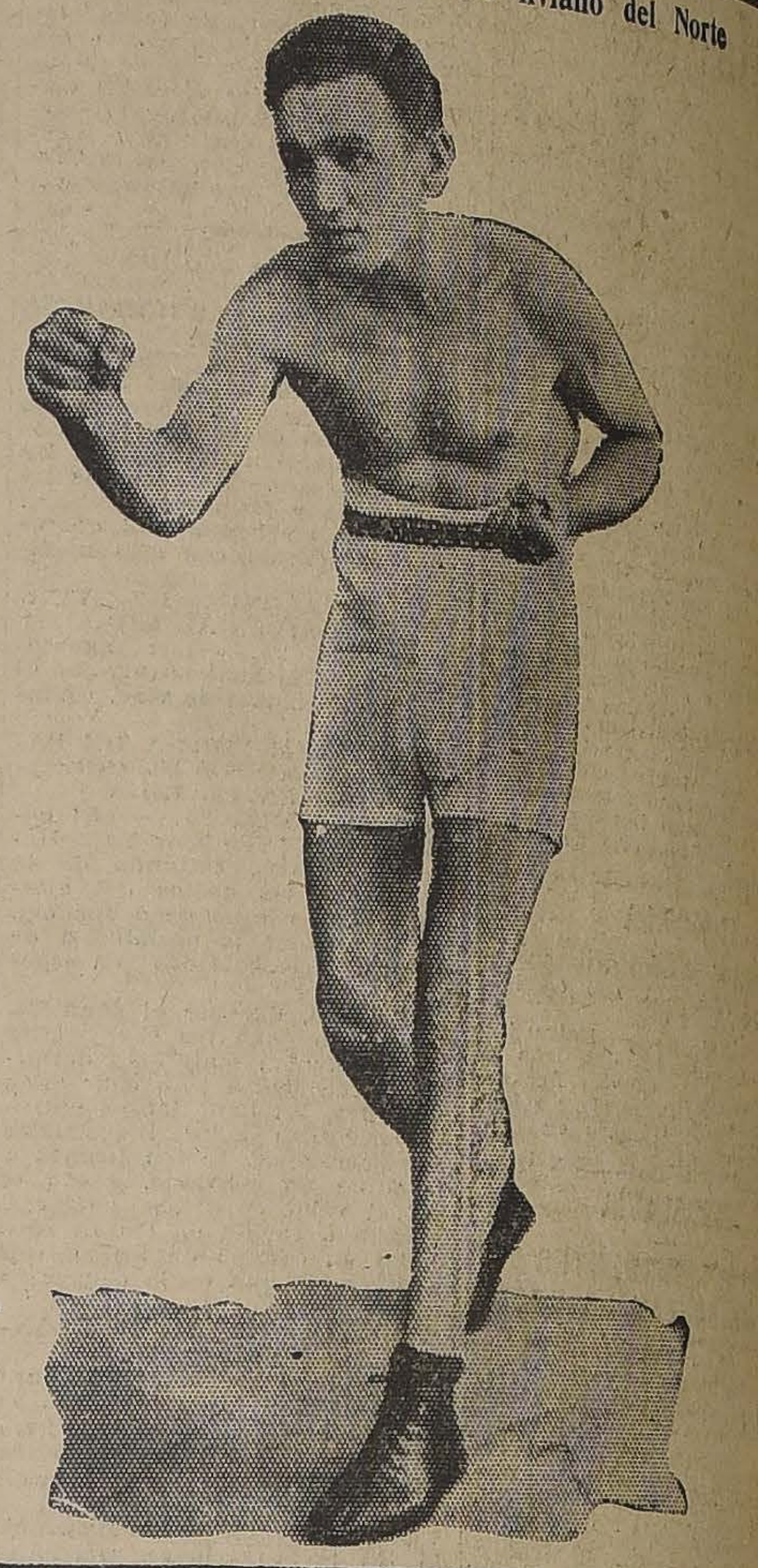

Sr. PEDRO ALVAREZ S.,

REPRESENTANTE DE SANCHEZ

Sr. ALFREDO RATINOFF,

EL ACTIVO EMPRESARIO

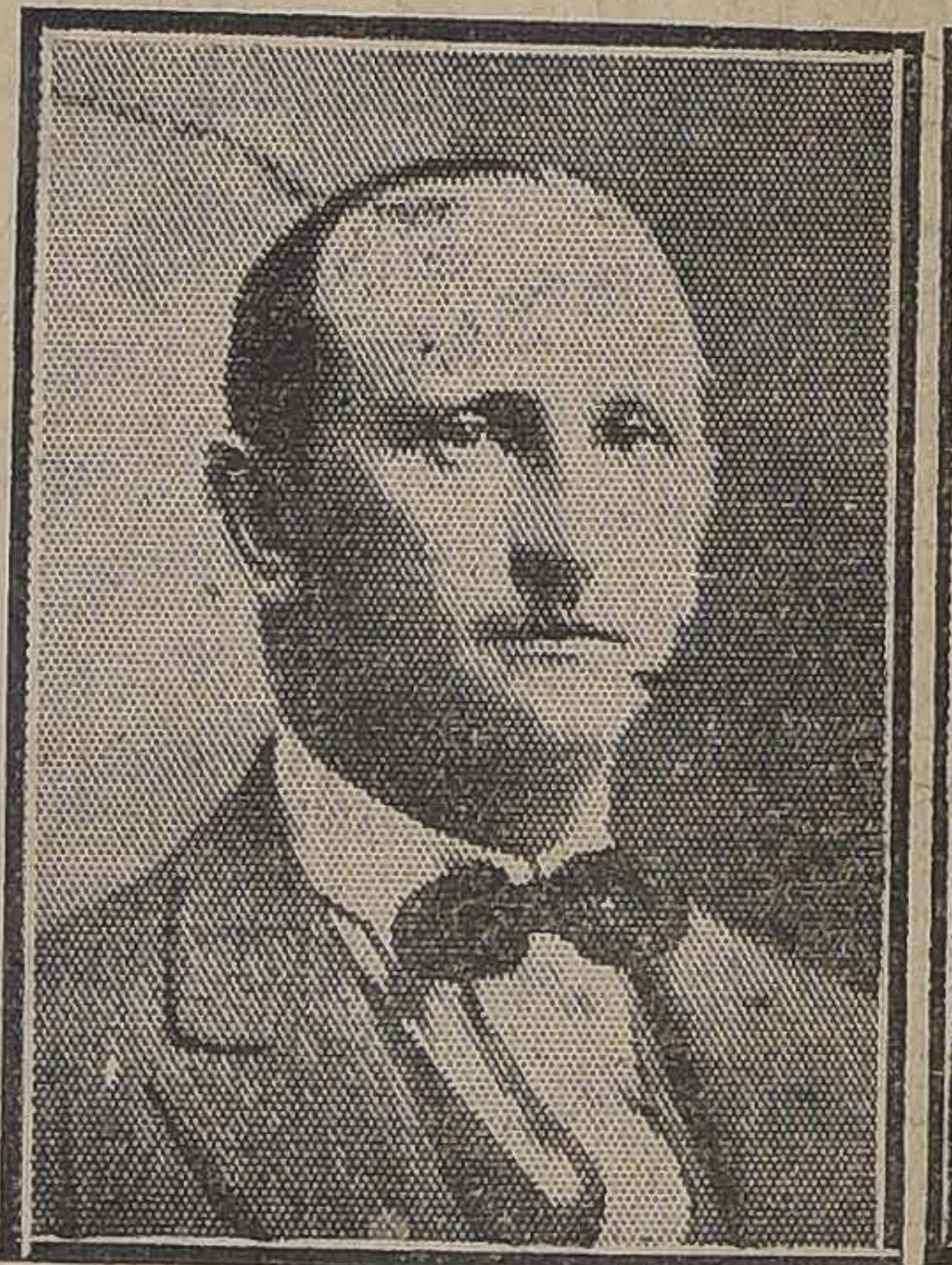

Sr. FEDERICO HELFMANN,

REFEREE DEL MATCH

Sr. ENRIQUE VENTURINO

REPRESENTANTE DE MOSCA

Esta tarde se llevará a cabo en los Campos de Sports de Ñuñoa la revancha en que Manuel Sánchez, el campeón suramericano de los pesos livianos, y Santiago Mosca, el campeón del norte, dirimirán en definitiva el triunfo.

Se trata del acontecimiento deportivo más interesante que se ha presentado hasta ahora en Chile y también en Sur América. La calidad de los pugilistas, la seriedad del contrato de pelea y la intensa expectación que el match ha despertado no sólo en Santiago, sino en el país entero, colocan a este suceso deportivo entre los más importantes que se han verificado en este último tiempo.

Será en vano discutir la importancia de estos torneos pugilísticos que espíritus poco amplios han tratado de deprimir. El box de escuela, el box científico que disciplina la fuerza, que endurece el organismo haciéndolo sufrido y resistente, que cultiva las energías y pone al individuo con la seguridad de sus fuerzas, el aplomo y la frialdad necesarias para actuar en todas las circunstancias difíciles de la vida; este ejercicio físico que atiende al desarrollo de todo el organismo al mismo tiempo que pule y eduda el carácter, no puede merecer sino el apoyo y la simpatía de todos los espíritus sinceros y equilibrados. Las razas fuertes, las razas sanas han sido siempre partidarias de esta lucha caballerosa y noble en que se ataca y se defiende con todas las potencias y facultades despiertas y vigilantes. Los pueblos fuertes, los pueblos jóvenes aman estos torneos en que se exalta el valor y la energía.

No se trata de la lucha grotesca y violenta, sino de un admirable consorcio de la fuerza y de las potencias intelectuales del individuo que se ponen en una prueba de alta tensión para lograr la victoria. No vence siempre el más fuerte, ni el que pega con más dureza; la victoria requiere otras virtudes que caen totalmente dentro del dominio del intelecto.

El match de hoy, controlado por la Federación de Box de Chile, entre pugilistas conocidos, entre pugilistas de carrera que han hecho un papel muy lucido en los rings del del país y del extranjero; pugilistas, en fin que han demostrado conocer la ciencia y el arte del boxeo, será, sin duda, el mejor exponente que se pueda presentar en esta capital para demostrar la eficacia y la belleza del arte de la fuerza. Son estos grandes torneos pugilísticos los que educan á la masa sobre el verdadero sentido del box, muy distante del matonaje y de la violencia, como creen algunos que sólo lo juzgan por hechos aislados.

Sabemos que se han tomado todas las precauciones necesarias para garantir la seriedad del encuentro, aun cuando la calidad de los contendores y de la empresa apartan toda duda al respecto. Por otra parte, se disputan en este match valores muy altos para poner en duda la sinceridad de la pelea.

Por nuestra parte, tenemos antecedentes para asegurar que el encuentro será crudo, que ambos pugilistas van dispuestos a dar todo lo posible y que el tren de boxeo será agitado e interesante.

El peso oficial de los campeones

Ayer, a las 11 1|2 A. M., se reunieron en la Federación de Box de Chile las autoridades de esa institución encargadas de presenciar el pesaje de los campeones Manuel Sánchez y Santiago Mosca.

La llegada de los populares boxeadores fué esperada por una numerosa concurrencia, que aplaudió a sus favoritos con entusiasmo.

En presencia del secretario general de la Federación, señor don Luis 2.o Charme, subió a la romana el campeón suramericano Manuel Sánchez. La romana marcó 63 kilos.

En seguida fué llamado el campeón del Norte, Santiago Mosca, quien pesó 66.800 kilos.

Como es del dominio público, los boxeadores habían convenido en que el peso máximo que podía hacer Mosca era de 67 kilógramos, así que, en consecuencia, no habrá dificultad por la diferencia de peso.

Después de ser pesados los campeones, subieron a la romana los muchachos encargados de los preliminares.

Pesos de los que actuarán en los preliminares

Ayer en la tarde fueron pesados ante el secretario general de la Federación de Box de Chile, señor Luis 2.o Charme, los boxeadores que actuarán en los preliminares de esta tarde.

El peso fué el siguiente:

Roberto Sánchez: 67 kilos.
Nicanor Rojas, 67 kilos.

Luis Gómez, 54.100 kilos.
Armando Parraguéz, 56 k.
Manuel Abarca, 57 1|2
Manuel Martínez, 56

Humberto Guzmán, 44
Jorge Flores, 45 1|2 kilos.

El Jurado para gran match

Comisión Municipal: Emilio Aldunate, Tallman y el señor de la I. Municipalidad.

Cronometradores: Adolfo Mackenna, Ithel warts y Francisco Charme.

Interventores de señores Raúl Matte y bel Rodríguez.

Anunciador oficial: varo de la Cruz.

Inspector de ring: sé Leví.

Comisión de asistencia

SI ES UD. INTELIGENTE

No se le olvidará que debe pasar cuanto antes a comprar un raglan impermeable a la gran fábrica

"La Sud Americana"

DELICIAS 972 -- Esquina A. PRAT

La única verdaderamente de su ramo en Sud-América, y en donde encontrará un espléndido surtido en impermeables para señoras, caballeros y niños, y ponchos y capas militares.

NO SE LE OLVIDE

DELICIAS 972

Haga Ud. una prueba

y se convencerá que para devolver al cabello o bigote canosos el color natural de la juventud no hay como la

Tintura Intantánea Francois

la única de verdaderos resultados rápidos y convincentes.

Se expende en todas las farmacias en los colores negro, castaño oscuro, castaño y castaño claro.

27-M

SALITRE

Acercándose la época para aplicar este abono, con el cual se obtiene mayor rendimiento ycomo consecuencia mejor utilidad.

Ofrece listo en bodega en SANTIAGO:

Wessel, Duval y Cía.

MORANDE ESQUINA HUERFANOS

Para todos los gustos y para todas las fortunas
Tenemos un colosal surtido de abrigos hechos y sobre medida, que estamos vendiendo a precios irrisorios
AVENDAÑO HNOS. - AHUMADA 20 y AHUMADA 160
TELEFONO INGLES 460

Precios para las entradas del Gran Match

Manuel Sánchez Santiago Mosca

RING 1.a, 2.a y 3.a FILAS, AGOTADAS.
RING, 4.a y 5.a FILAS . . . . $ 40.00
RING DEMAS FILAS 25.00
PLATEAS 20.00
TENDIDOS CEMENTO 10.00
GALERIA 5.00

Las entradas se expenden en las siguientes partes, hasta las 12: Confitería Palet, La Intimidad, Rosas esquina Libertad.

NOTA.—Las entradas de Galería se venderán hoy en los locales arriba indicados.
hoy en los locales arriba indicados.

—Se advierte al público que son las únicas partes donde se expenden las entradas legítimas.

La Empresa, en vista de la gran demanda de localidades, ha resuelto instalar boleterías en kioskos: 10 de Julio esq. Vicuña Mackenna y Av. Irarrázaval esq. calle Campos de Sports e inmediaciones del local.

Santiago de Chile, 10 de Marzo de 1922

SEÑORES

BEST & HALBERSTADT

DELICIAS 1437 - SANTIAGO.

Muy señores míos:

En contestación a su pedido me es muy grato confirmarles que estoy sumamente contento con los neumáticos Miller de que son Uds. agentes, y es para mí una felicidad certificarles que he hecho el viaje a La Serena y vuelta con sus excursiones aisladas, o sea la suma de 1,450 kilómetros, sin que me dieran el menor quehacer. Lo más importante para Uds. es saber que mi coche tiene recorrido, en cinco meses de uso, 13,459 kilómetros, la mayoría en viajes sobre malos caminos, por cuanto en la ciudad me gusta andar muy poco, y espero que, después de una revisión en sus talleres y no haciendo tantas extravagancias con mi Franklin como las hechas, pueden durarme unos 20,000 kilómetros más.

Es muy interesante para Uds. saber que los que han hecho viajes a La Serena anteriormente y con mejores caminos, y que han ido sin volver con sus coches, pues soy el primero que va y vuelve, han gastado de seis a diez neumáticos, según me han contado algunos de ellos. Yo fuí con los cuatro neumáticos viejos y uno nuevo que compré a Uds. Los viejos, naturalmente, han sufrido algo, pero el nuevo no tiene la menor rotura, siendo que él hizo todo el viaje.

Les acompañaré algunas fotografías para que se alegren sobre qué partes ha pasado el Franklin con los neumáticos Miller.

De Uds. Atto. y S. S.

(Firmado): E. KARSTULOVIC P.

dica: Doctor Félix de Amesti, Manuel Morales y dentista señor Oscar Chacón.

S. E. el Presidente de la República concurrirá esta tarde a los Campos de Sports

El Presidente de la República, don Arturo Alessandri, accediendo a los pedidos de la Empresa Ratinoff y en vista de la gran afición a los deportes, dará mayor brillo a la fiesta boxeril de esta tarde asistiendo al match.

Con este objeto la Empresa ha hecho construír un cómodo palco para S. E. y comitiva que lo acompañará.

La expectación

Sin lugar a dudas, no hay recuerdo en los anales de nuestro joven pugilismo de algún combate que haya logrado entusiasmar tanto a nuestros amateurs, como el que sostendrán esta tarde en los Campos de Sports de Ñuñoa los boxeadores Sánchez y Mosca.

La misteriosa personalidad boxeril de uno de los contendores, el prestigio y los esfuerzos que gastará el otro para vengar la derrota que le infligiera su contendor en la ciudad de Iquique, ha contribuido a aumentar la nerviosidad de nuestros aficionados y la curiosidad de los novatos en estas cuestiones de ring, por asistir al interesante espectáculo.

No sólo en Santiago sino también en provincias ha despertado entusiasmo esta contienda. En Iquique, la ciudad donde nació el campeón Mosca, se nota una verdadera ansiedad por conocer el resultado del encuentro y los diarios han enviado hasta la capital sus corresponsales para que informen detalladamente las menores incidencias de la lucha. Más de doscientos sportmen del Norte han hecho el viaje especial para presenciar la actuación que tendrá Mosca, el favorito de los nortinos.

En Valparaíso y otras provincias, se nota interés, y trenes especiales correrán de Rancagua y Valparaíso a esta capital.

En nuestras calles, tranvías, teatros y otros sitios, se discute con interés sobre el problemático fin del combate.

Desde el Norte y Sur del país han llegado numerosos deportistas, y atraídos por el interés del encuentro.

Los matchs preliminares

A pesar que todo el público se mostrará esta tarde impaciente por ver a los campeones Mosca y Sánchez en el ring, creemos que los preliminares lograrán interesar a la numerosa concurrencia, ya que han sido seleccionados entre boxeadores de méritos de los Centros de Box de Santiago y Valparaíso e Iquique.

El programa es el siguiente

Jorge Flores, campeón peso mínimo de Tarapacá, v. Humberto Guzmán, campeón sudamericano, 6 rounds.

Luis Gómez, de Santiago, v. Armando Parraguez, de Valparaíso, 6 rounds.

Manuel Martínez, de Valparaíso, v. Manuel Abarca, de Santiago, 6 rounds.

Probable: Nicanor Rojas, de Valparaíso, v. Roberto Sánchez, de Santiago, 6 rounds.

Como puede verse, hay nombres en este programa de buenos peleadores, como Luis Gómez, Humberto Guzmán y Manuel Abarca, que ya son conocidos de nuestros aficionados por sus brillantes peleas en los rings santiaguinos.

La locomoción para el gran match

La Empresa no ha descuidado detalles para dar toda clase de comodidades a la numerosa concurrencia que asistirá a los Campos de Sports de Ñuñoa, y ha contratado un buen número de camiones que harán el recorrido cada diez minutos desde Vicuña Mackenna esquina de Diez de Julio.

La Compañía de Tranvías hará partir desde el mismo sitio y cada 15 minutos, siete carros que harán el servicio especial hasta dos cuadras del Stadium.

Si agregamos a estos servicios los automóviles públicos, la concurrencia tendrá toda clase de comodidades para trasladarse al local de la pelea.

Hora en que empezará el espectáculo

A las 2 y diez minutos de la tarde se dará comienzo al espectáculo con varios preliminares que llamarán justamente la atención de la concurrencia, pues han sido seleccionados entre los mejores elementos de los Centros de Box de Santiago y los aficionados de Valparaíso.

Las puertas del local

A LAS 12 M. ESTARAN ABIERTAS AL PUBLICO

Todo se ha consultado para que no haya aglomeración de gente en las puertas de entrada al Stadium. Así el público tendrá acceso por tres puertas: una para los asistentes al ring, otra a platea y una tercera para galería.

Estas estarán abiertas al público desde las 12 M. del día, para así evitar aglomeraciones.

Trenes especiales

Como lo veníamos anunciando, la Empresa Ratinoff ha conseguido que corran para movilizar a los aficionados que deseen presenciar el encuentro de esta tarde, dos trenes especiales.

Uno de ellos partirá a las 7 de la mañana de hoy de Valparaíso, y a las 9 A. M., otro de Rancagua.

El telégrafo desde el ring

Nada se ha querido descuidar en el gran acontecimiento deportivo de esta tarde en los Campos de Sports de Ñuñoa, y el Telégrafo del Estado ha hecho colocar cerca del ring sus aparatos para transmitir a toda la República las incidencias del combate.

A los Iquiqueños

Por encargo de los representantes de la prensa de Iquique, recomendamos a los sportmen que han venido de aquel puerto a presenciar la pelea, como también a los iquiqueños residentes, tengan a bien reunirse hoy, de 10 a 10 1|2, en la Plaza de Armas frente al Correo Central, con el objeto de tomarles una fotografía.

Se ruega puntualidad en la hora.

Nuevo visitante

Se encuentra también en esta capital, venido desde Iquique, el señor Santiago Romero, miembro de la Redacción de "La Provincia".

La situación actual de los mercados salitreros

EL POOL HA LIQUIDADO HASTA EL 18 DE MARZO 499,000 TONELADAS DE NITRATO

Tiene en la actualidad un stock de 420,000 toneladas que se espera se reducirá en la temporada que termina en Julio a 50,000 o 100,000 toneladas

El stock en los Estados Unidos estaría prácticamente liquidado

El nitrato chileno es ahora el fertilizante más barato del mundo, exceptuando el salitre alemán

Informes llegados al Gobierno de nuestro Encargado de Negocios en Londres

En las informaciones sobre salitre que hemos venido publicando durante estos últimos días hemos dado la noticia de que el Gobierno había solicitado de nuestra representación diplomática en Londres una exposición lo más detallada posible sobre la verdadera situación actual del salitre chileno en los mercados europeos.

Ayer ha llegado al Ministerio de Hacienda una comunicación cablegráfica del señor don Manuel Salinas, Encargado de Negocios de nuestro país en Londres, quien ha enviado al Gobierno un estado hasta el 18 de Marzo de las existencias de nitrato que posee el Pool. Los datos enviados por el señor Salinas han sido obtenidos del Comité Central de Ventas, que, como se sabe, se halla radicado en Londres. Se da a conocer también en el cablegrama del Encargado de Negocios en Londres, la situación del salitre en los Estados Unidos y sobre las posibilidades de ventas que se presentan actualmente en los mercados del Japón.

LA SITUACION DEL POOL

En una de nuestras últimas publicaciones de salitre decíamos que las informaciones dadas por algunos diarios referentes al estado a que se ha reducido el stock del Pool de Londres durante la última temporada de ventas, eran contradictorias, y que sólo los informes solicitados por el Gobierno a Europa podrían establecer la verdadera situación en que se encuentra esta sociedad de compradores de nuestro nitrato.

En el cablegrama del señor Salinas se deja constancia que el Pool ha vendido hasta el 18 de Marzo 499,000 toneladas. Las ventas se presentan, sin embargo, muy constantes, agrega el informe cablegráfico, existiendo la certidumbre de que el Pool al terminar la actual temporada de ventas, en los meses de Junio y Julio, podrá reducir su stock a 50 mil o 100 mil toneladas.

EL STOCK EN LOS ESTADOS UNIDOS

Las informaciones recogidas por el señor Salinas en el Comité Central de Ventas de Londres, le han permitido informar al Gobierno que el stock de nitrato chileno en los Estados Unidos se encuentra prácticamente liquidado, habiendo indicaciones de que pronto las firmas proveedoras de salitre norteamericano, compren a la Asociación de Proveedores de Valparaíso, nuevas cantidades de salitre, del que hay en Chile.

Como se sabe, el Gobierno de los Estados Unidos tiene en su poder una suma no despreciable de salitre, adquirido durante la guerra para la fabricación de explosivos, y que el Gobierno norteamericano ha prometido al chileno no liquidar en la actual temporada de ventas, con el fin de no cerrar el mercado al stock de salitre que hay en nuestras costas.

LAS VENTAS EN EL JAPON

Refiriéndose a las posibilidades de ventas que presentan los mercados de nitrato en el Japón, agregan las informaciones del señor Salinas, que hay muy buenas noticias sobre próximas compras de los agricultores de ese país, lo que vendría a contribuir a la liquidación de los stocks existentes de salitre chileno.

LOS PRECIOS DEL SALITRE EN LOS MERCADOS EUROPEOS

Se informa también en la comunicación a que venimos refiriéndonos, que en la actualidad el fertilizante de Chile es el abono más barato en el mundo, excepto del nitrato alemán. Según las informaciones recibidas en la Moneda, la producción alemana no alcanza a llenar las necesidades del país, por lo que sus agricultores han debido comprar algunas partidas de salitre chileno al Pool de Londres. Con este motivo Alemania tramita en estos momentos la compra de una partida de 10,000 toneladas del stock perteneciente al Pool.

NUEVAS VENTAS

La Asociación de Productores ha enviado la siguiente circular:

Señores asociados:

Tengo el agrado de poner en conocimiento de ustedes que la Asociación ha hecho las siguientes ventas de salitre:

Fecha: Marzo 25; comprador: Iwaia y Compañía, en Londres: 96 por ciento; cantidad: 300 toneladas; entrega: inmediata; precio: 11|-.

Fecha Marzo 25; comprador: Astoreca y Co.; ley: 95 o|o; cantidad 2,894 toneladas; entrega: inmediata; precio: 11|-.

Fecha: Marzo 25; comprador: Granja y Astoreca; ley: 95 o|o; cantidad: 1,000 toneladas; entrega: inmediata; precio: 11|-.

Total 4,194 toneladas.

Saluda atentamente a los señores asociados.— Alfredo Santander, sub-gerente".

OBLEAS MIGROL

Sastrería L. Chanut
atenderá a su distinguida clientela en
MORANDE 438
AVISO.—En formación CLUB N.o 6.

OPEN
CLOSED

PROBARLO ES ADOPTARLO

Vea a su tendero o joyero y pídale que le ponga un par de colleras KUM-A-PART en los puños blandos de su camisa. Abróchelos usted mismo con una ligera presión, ábralos otra vez, y hágales cualquier prueba para ver cómo se quedan firmes en el ojal. Aprenda usted por experiencia que el botón KUM-A-PART representa el máximum de confort y de elegancia.

La marca KUM-A-PART estampada en el revés de cada botón protege a usted contra las imitaciones.

REPRESENTANTE:
WILL L. SMITH INC.
CASILLA 1014. — ESTADO 32-46

KUM-A-PART
CUFF BUTTON
TRADE MARK REGISTERED
U. S. PAT. OFFICE

OBLEAS MIGROL
curan la Grippe.

ARRIENDO

Lord Cochrane, a una cuadra de Alameda, cómodos altos con 12 piezas y servicio, $ 700.

Delicias, altos amoblados compuestos de salón, salita, escritorio, comedor, 4 dormitorios y toilette completa, $ 700.

ADOLFO RIQUEZ, Morandé 322.

VENDO

Tengo numerosas casas en diferentes barrios, de $ 25,000 a $ 50,000.

ADOLFO RIQUEZ, Morandé 322

Muebles

de todos estilos, con grandes facilidades, encontrará usted en la Mueblería San Agustín, San Antonio 176, frente al Teatro Municipal.

NOTA.— Escritorios americanos de cortina, archivadores de dos cuerpos, rebajados de precio.

M-26

INSTITUTO MEDICO TECNICO
SANITAS
AGUSTINAS 1955 :-: SANTIAGO :-: CASILLA 3457

Luz ultravioleta - Lámpara Aureol
CONTRA TUBERCULOSIS, RAQUITISMO, ANEMIAS, CLOROSIS, ULCERACIONES CRONICAS. CAIDA DEL PELO

Lámpara Sollux (calor)
CONTRA SINUSITIS, OTITIS, MEDIA

Tratamiento con Rayos X
TERAPIA INTENSA DE PROFUNDIDAD. TERAPIA DE LA PIEL

Rayos X - Diagnóstico
RADIOSCOPIAS - RADIOGRAFIAS
RADIOGRAFIAS DENTALES

Diatermia
CONTRA REUMATISMO. ARTRITISMO, NEURITIS, ASMA BRONQUIAL, ESTADOS ESPASMODICOS, ETC.

Tratamientos médicos-eléctricos y baños de cuatro células
CONTRA PARALISIS, MINALGIAS, NEURALGIAS. — IONISACION

Baños de Acido Carbónico y de Oxígeno, Baños eléctricos
PARA LAS ENFERMEDADES DEL CORAZON

Inhalatorio y emanatorio de Radium
PARA LAS ENFERMEDADES GOTOSAS, LA ARTERIOESCLOROSIS, ETC.

Este Instituto no hace tratamiento alguno que no sea prescrito por el médico que atiende al enfermo.

El Presidente de la Bolsa de Comercio de Buenos Aires

AYER ES RECIBIDO POR EL PRESIDENTE DE LA REPUBLICA

Los festejos desarrollados en su honor

Como informamos en nuestra edición de ayer, se encuentra entre nosotros el presidente de la Bolsa de Comercio de Buenos Aires, señor Guillermo Padilla, que, como se sabe, ha venido a esta ciudad en misión comercial.

LA CAJA HIPOTECARIA

En cumplimiento al programa de festejos confeccionado por la comisión organizada con este objeto, el Sr. Padilla visitó ayer en la mañana la Caja de Crédito Hipotecario, siendo atendido por su Director, Sr. Luis Barros Borgoño.

El señor Padilla tuvo ocasión de conocer detenidamente el edificio de esta institución, su movimiento, etc., retirándose muy complacido de las atenciones recibidas.

ALMUERZO EN CASA DE DON JORGE ASTABURUAGA

A mediodía de ayer se llevó a efecto el almuerzo ofrecido por el señor Jorge Astaburuaga al señor Guillermo Padilla. A esta manifestación asistieron distinguidas personalidades de nuestro mundo social y financiero.

EL Sr. PADILLA EN LA PRESIDENCIA

El señor Padilla fué recibido, ayer en audiencia especial por el Presidente de la República. El señor Padilla departió brevemente con el Primer Mandatario cambiando ideas respecto a los problemas financieros que acupan actualmente la atención de Argentina y Chile.

EL TE OFRECIDO POR EL Sr. ARTURO YRARRAZAVAL

A las 5.30 de la tarde se llevó a efecto el té que el señor Arturo Yrarrázaval ofrecía al señor Padilla en su hermosa residendia de Ñuñoa. A esta manifestación concurrieron numerosas personas.

EL BANQUETE EN EL CLUB DE LA UNION

En la noche se llevó a efecto en el Club de la Unión el banquete que se ofrecía en honor del presidente de la Bolsa de Comercio de Buenos Aires, señor Guillermo Padilla. La sala del banquete presentaba un hermoso aspecto arreglado con sencillez y gusto. La manifestación transcurrió en medio de la mayor cordialidad.

A la hora de los brindis ofreció la manifestación el vicepresidente de la Bolsa de Comercio, señor don Arturo Yrarrázaval, en términos por demás expresivos para el señor Padilla, de quien, dijo, que con la sagacidad, penetración y rapidez que siempre le han caracterizado, ha dejado cimentada la piedra angular de la usina en que se transformará en recíproca y permanente cooperación comercial la ya legendaria cooperación de nuestros pueblos que comenzó a sentirse con los primeros albores de la independencia.

La visita de tan distinguido huésped, agregó, abrirá nuevos horizontes a nuestras actividades y debemos agradecer al Excmo. señor Ministro de la República Argentina su feliz iniciativa.

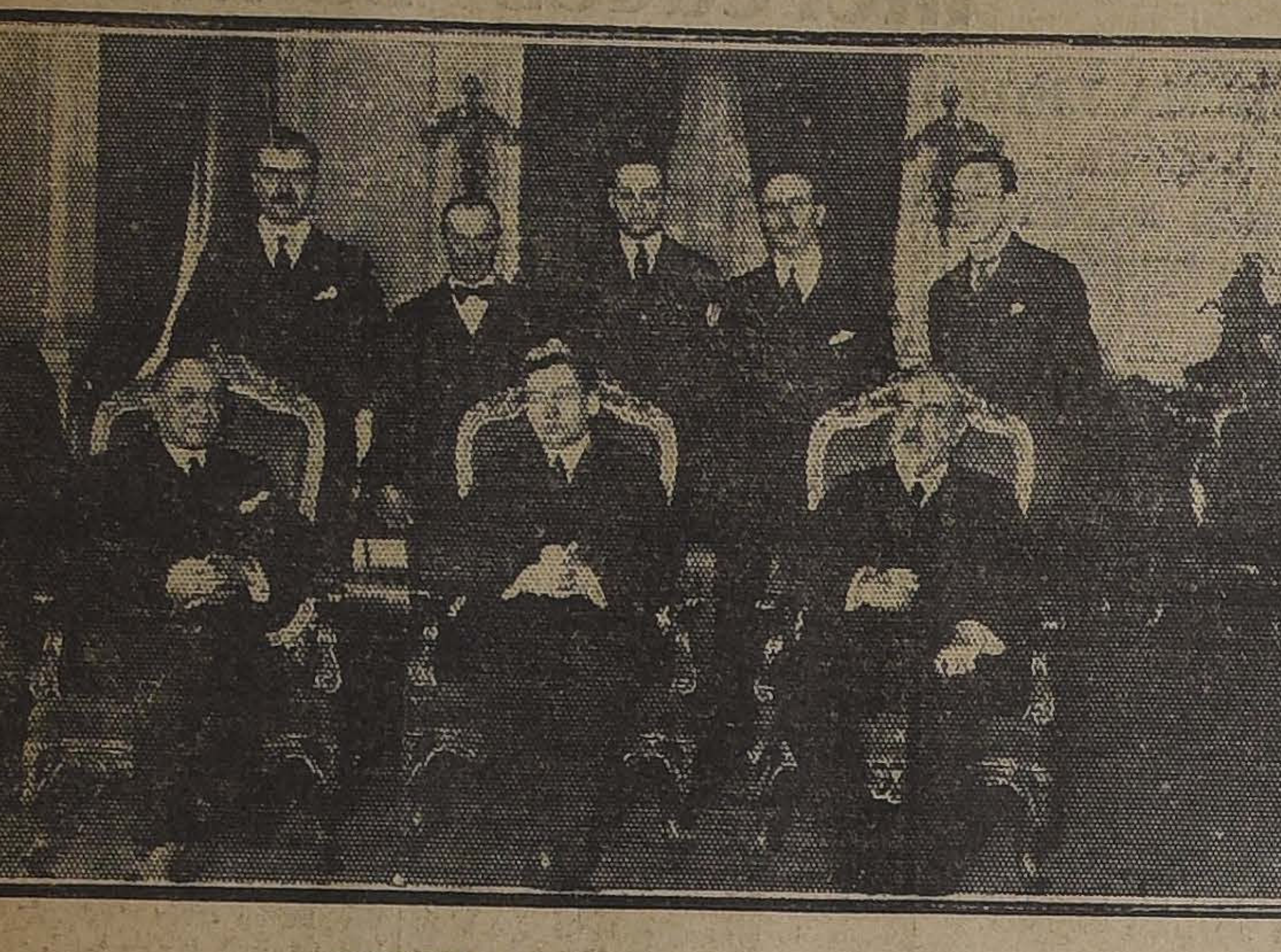

DURANTE LA RECEPCION EN LA MONEDA

Contestó el festejado en un hermoso discdrso.

El señor Padilla fué largamente aplaudido.

Continuaron en el uso de la palabra el Senador señor Ricardo Valdés, el Ministro de Argentina, en Chile, Excmo. señor don Carlos Noel; y el señor Ministro de Relaciones Exteriores, don Ernesto Barros Jarpa.

Todos los oradores abundaron en conceptos felices de una sentida y estrecha confraternidad chileno-argentina y tributaron merecidos elogios al distinguido huésped de la nación hermana, que a su paso por este país ha sabido ahondar más los sentimientos de armonía y de afecto que unen a ambos pueblos.

Una nutrida salva de aplausos saludó las hermosas improvisaciones de cada uno de los oradores.

Se levantó la manifestación en medio del mayor entusiasmo y alegría.

El comicio del Magisterio Primario

SE LLEVA A EFECTO AYER CON GRAN EXITO EN EL HIPPODROME CIRCO

Gran concurrencia que asiste a este acto. — Los discursos pronunciados

Ayer se efectuó en el local del Hippodrome Circo el comicio organizado por el Comité Unido del Magisterio Primario, para protestar de la interpretación dada por las autoridades educacionales a las disposiciones legales que reglamentan la clasificación del profesorado.

A este comicio, que se inició a las cuatro y media de la tarde, asistió una numerosísima concurrencia, pudiéndose notar entre ellas delegaciones de la Federación Obrera de Chile, de la Federación de Estudiantes y distintas agrupaciones que querían exteriorizan su adhesión a las pretensiones del profesorado primario.

En una breve e interesante improvisación el señor Daniel Guerra, en su calidad de Presidente del Comité Unido, declaró abierta la manifestación.

En seguida hizo uso de la palabra el Presidente de la Federación de Profesores de Instrucción Primaria y Vice-presidente del Comité Unido del Profesorado Primario, señor Santiago Tejías, el cual en un brillante discurso planteó la cuestión en todos sus aspectos.

A continuación hizo uso de la palabra el abogado del Comité Unido del Profesorado Primario, señor Enrique Burgos Varas, el cual tuvo frases de aliento para que los profesores no desmayaran en la campaña que han emprendido para conseguir una más justa y lógica clasificación dentro del escalafón.

En varios pasajes y al final de su discurso el señor Burgos Varas, fué muy aplaudido por la concurrencia.

Ocupó a continuación la tribuna un representante de la Federación de Estudiantes quien, en un discurso que fué interrumpido por nutridas salvas de aplausos puso de manifiesto la justicia de la causa de los profesores de instrucción primaria y prometió al mismo tiempo la adhesión incondicional de la institución que representaba a los principios sustentados por el profesorado primarios en esta ocasión.

Habló en seguida el secretario general de la Federación Obrera, señor Carlos Alberto Martínez, quien hizo presente a la concurrencia que los profesores de instrucción primaria podían contar en todo momento con el concurso de los obreros, reconocidos del alto rol que les corresponde desempeñar a los maestros en la preparación cultural del proletariado.

En representación del Grupo Universitario Lux, de la Federación de Estudiantes de Chile, hizo uso de la palabra el señor Oscar Schnake, el cual hizo un brillante análisis de la misión que le cabe desempeñar a los profesores dentro del desenvolvimiento de la sociedad moderna.

El discurso del señor Schnake fué largamente aplaudido por la concurrencia.

Hablaron a continuación los señores Roberto Montero, a nombre del Partido Demócrata; Alberto Baloffet, a nombre de la Federación de Obreros y Obreras en Calzado y Emeterio Vargas Barrera a nombre del Centro Demócrata.

El señor Nolasco Cárdenas, diputado por Valdivia, ofreció su adhesión entusiasta a los maestros y declaró que la representación parlamentaria de su partido estaba dispuesta a interpelar al Gobierno si no se les hacía justicia a las peticiones de los maestros.

El profesor señor Miguel Ruz se ocupó después de la necesidad urgente de que el Magisterio se unifique, aduciendo al respecto razones de carácter económico y moral.

Se dió término al Gran Comicio con la lectura del siguiente pliego de peticiones que una Comisión del Comité Unido colocará en manos del Presidente de la República mañana en la tarde:

"Excmo. Señor:

Los sucritos, en representación de las sociedades de maestros y del profesorado primario del país y con la adhesión de las instituciones obreras, estudiantiles, políticas y mutualistas, reunidas en comicio público, y en uso de los derechos que les confieren la Constitución y las leyes, a V. E. respetuosamente dicen:

Que con la dictación de la ley de Educación Primaria Obligatoria, el profesorado primario creyó obtener su mejoramiento económico y social;

Que, la clasificación del personal en servicio a la vigencia de la citada ley, hecha por decreto supremo N.o 615, de 22 de Marzo de 1921, defraudó dichas expectativas;

Que desde esa fecha el profesorado de todo el país viene sosteniendo una activa campaña para obtener que se le clasifique en forma legal, es decir, para que se derogue el decreto 615 ya citado;

Que las peticiones hechas anteriormente en el sentido indicado han sido favorablemente informadas por el Honorable Consejo de Defensa Fiscal;

Que a pesar del tiempo transcurrido desde el dictamen del H. Consejo de Defensa Fiscal, aún no se resuelven dichas peticiones;

Que se han decretado varios nombramientos en el servicio de instrucción primaria que no se ajustan a la ley en vigencia;

Que tales nombramientos producen el desaliento en el personal;

Que hasta la fecha el H. Consejo de Educación Primaria no ha formado el escalafón, ni ha publicado las listas de ascensos;

Que el profesorado estima que sus derechos estarían bien garantidos teniendo un genuino representante en el seno del H. Consejo de Educación Primaria.

Por tanto, a V. E., suplicamos se digne acceder a las siguientes peticiones que formula el profesorado primario:

1. Que se haga una clasificación ajustada a la ley N.o 3654, de 26 de Agosto de 1920, derogando el decreto 615, de 22 de Marzo de 1921;

2. Que todo nombramiento que se haga en este servicio se ajuste estrictamente a las disposiciones vigentes;

3. Que se confeccionen y publiquen las listas de ascensos; y

4. Que resuelva el Supremo Gobierno la manera de darle al profesorado un genuino representante en el seno del H. Consejo de Educación Primaria.

Es justicia, Excmo. señor. — A S. E. el Presidente de la República de Chile".

LOS COMICIOS EN PROVINCIAS

Damos a continuación los telegramas recibidos de nuestros corresponsales:

ÑUBLE

Chillán, 25.—Hoy se verificó en esta ciudad con gran éxito el comicio del profesorado primario para protestar de su clasificación en el escalafón.

CAUTIN

Temuco, 25. — A las tres de la tarde se realizó en el Teatro Tupper la gran asamblea de los profesores de instrucción primaria destinada a pedir que la clasificación en el escalafón consulte sus justos intereses.

A esta asamblea asistió una enorme concurrencia y representaciones de las diferentes instituciones de la ciudad y de los partidos Radical, Demócrata, Balmacedista, Conservador, de los empleados de comercio, obreros y estudiantes.

Se pronunciaron diversos discursos.

Compañía de Salitres de Antofagasta

CITACION A JUNTA GENERAL ORDINARIA

Por acuerdo del Consejo Directivo se cita a los señores Accionistas a Junta General Ordinaria para el Jueves 13 de Abril próximo, a las 3 P. M., en el salón de la Compañía, calle Serrano número 198, para darles cuenta de la Memoria y Balance correspondientes al año 1921.

En conformidad al artículo 22 de los Estatutos, todas las personas que con 30 días de anticipación al designado para la reunión general aparezcan inscritas en los Registros de la Compañía, tendrán voz y voto en la Junta.

Valparaíso, 25 de Marzo de 1922.

EL GERENTE.

COMPRO AL CONTADO
dos mil sacos maíz de Colina.
PEDRO MARCHETTI
Independencia 1604. 26-M

LA EXPOSICION DE FRUTICULTURA DE TEMUCO

SE INAUGURARA HOY SOLEMNEMENTE

Anoche se dirige a esa ciudad el Ministro de Industria

Hoy se efectuará en Temuco la inauguración de la Exposición de Fruticultura.

Con el objeto de asistir a la inauguración de la exposición partieron anoche en un carro especial agregado al nocturno con destino a Temuco el Ministro de Industria, señor Pedro Fajardo, acompañado del sub-secretario del Ministerio, señor Marcial Astaburuaga; Director de Obras Públicas, señor Guillermo Illanes; Director de los servicios Agrícolas, señor Francisco Rojas Huneeus; secretario del Ministro señor Luis Ríos Varela y los diputados señores Artemio Gutiérrez y Domingo Durán.

Con este objeto han partido también a Temuco los señores Roberto y Augusto Opazo, José Tiburcio Bisquert y Ramón Elzo Baquedano en representación de la Sociedad Agronómica.

EL PROCESO DE LO VICUÑA

Se pide al Consejo de Estado conmutación de la pena del reo

Después de la sentencia de la Corte Suprema, que ha venido a confirmar la de la Corte de Apelaciones, que condena a presidio perpetuo al reo Marcial Espínola, se ha puesto término a este proceso.

El expediente aún no ha sido retirado de la secretaría de la Corte Suprema, pero, tan pronto se terminen unas copias autorizadas que se han solicitado, la sentencia de término será notificada al reo y, de acuerdo con la ley, debe ser trasladado a la Penitenciaría de esta ciudad.

Se nos ha dicho que una de las copias autorizadas de las tres sentencias que se ha pedido, será para solicitar del Consejo de Estado la conmutación de la pena.

La tercera edición de la novela "El Roto"

Ningún libro en Chile y poquísimos en América, han alcanzado un éxito literario y de librería más enorme que "El Roto", la hermosa novela de la cual es autor Joaquín Edwards Bello, uno de los escritores americanos de mayor renombre en las letras hispánicas.

La Editorial Chilena, hizo en dos meses dos ediciones de este libro, vendiendo en ese lapso de tiempo más de veinte mil ejemplares. A fines de 1920, año en que se publicó "El Roto", los escasísimos ejemplares existentes en algunas librerías eran vendidos a precios exorbitantes.

Como a estos precios queda esta gran novela, circunscrita únicamente a los Rockefellers de la lectura, la Editorial Cóndor, aprovechó la presencia en el país de Edwards Bello, para pedirle la revisión del texto de "El Roto", a fin de dar una tercera edición, escrupulosamente corregida.

Esta nueva edición de "El Roto" será puesta a la venta el próximo Miércoles.

EJERCITO Y ARMADA

ASCENSO. — El Capitán de artillería don Luis Urrutia Aylwin, recientemente ascendido, continuará prestando sus servicios en el Regimiento Maturana.

REGIMIENTO CAZADORES

Los ciudadanos que por Orden Ministerial o por el Comando Divisionario han sido destinados para hacer su servicio militar en el Regimiento Cazadores, deben presentarse a dicha unidad a más tardar el Lunes 27 del corriente, a las 8 A. M.

Igual notificación se hace al aspirante a oficial Raúl Pacheco Pino.

CLUB MILITAR. — En la última reunión del Directorio del Club Militar, se acordó dar de baja a los siguientes socios de la Sección Seguro de Vida:

Tenientes señores: Braulio Alvarado, Alfonso O'Ryan, Germán Acevedo, Guillermo Pérez, Carlos Encina, Enrique Blanlot y Humberto Riquelme.

DESTINACIONES DE TROPA. — Se ha dispuesto que el Sargento 2.o de la Escuela de Tiro y Ametralladora, Alejandro Aguilera, pase a continuar sus servicios al Regimiento Valdivia.

—El Sargento 2.o José Luis Vivallo, a la Escuela Militar.

—El Sargento 2.o Juan F. Vega Recabarren, a la Escuela de Tiro de Infantería.

—El soldado Juan Vásquez, a la Dirección del Material de Guerra.

Hay que renunciar amiga mía

LA TUBERCULOSIS. — ¡Ese hombre es mío! ¡No me escapa!

EL CATARRO — **Hay que renunciar,** mi buena amiga. ¿No ves que toma **ROBUROL?**

ROBUROL. No contiene calmante; sin embargo suprime la tos desde la primera dosis, indicio irrevocable de la acción destructora de las materias que la provocan.

Numerosos certificados de eminencias médicas, especialistas en enfermedades de la vía respiratoria, lo adoptan como el mejor remedio, porque destruye el bacilo de la tuberculosis. Una celebridad dice:

"Si el Roburol hubiera existido antes, numerosos enfermos que sucumbieron, aún existirían."

Con el uso del **Roburol,** aún en los casos de tuberculosis muy avanzados, en la bronquitis crónica, asma, catarros, etc., los resultados benéficos no tardan en hacerse sentir: los molestos sudores nocturnos desaparecen, volviendo el sueño tranquilo y reparador, aumenta el apetito y da peso; los colores reaparecen, indicio seguro que la salud se aproxima.

El **Roburol** se consigue en todas las buenas boticas o bien dirigiéndose al "Laboratorio Sanino". casilla 34. Viña del Mar.

Lista para Ministro de la Corte de Apelaciones de Santiago

Para llenar la vacante dejada por promoción de don Fermín Donoso Grille, la Corte Suprema, formó ayer la siguiente lista para el cargo de Ministro de la Corte de Apelaciones de Santiago:

Señores: Tobías Azócar, fiscal de la Corte de Valparaíso; Ernesto Bianchi, abogado integrante de la Corte de Apelaciones de Santiago; Nicolás Briceño, juez del crimen de Valparaíso; Miguel Carreño Gómez, Ministro de la Corte de La Serena; Luis Larraín Cotapos, Secretario de la Corte Suprema; Agustín Parada Benavente, Ministro de la Corte de Talca; Franklin Quezada, Ministro de la Corte de Valdivia; Fernando Santa María, juez del crimen de Santiago; Guillermo Silva Cotapos, Fiscal de la Corte de Talca, y Bonifacio Toledo, Ministro de la Corte de Iquique.

La Alcaldía de Santiago

RENUNCIA EL TERCER MIEMBRO DE LA COMISION DEL DIRECTORIO DEPARTAMENTAL DEL PARTIDO CONSERVADOR

En nuestra edición anterior, dimos cuenta de la renuncia que hacían los señores Emilio Tizzoni y Arturo Garfias, de miembros de la omisión designada por el Directorio Departamental del Partido Conservador para que conversara con el Primer Alcalde de Santiago, señor Luis Alberto Cariola, sobre asuntos municipales de interés para la ciudad y para esa institución política.

Con fecha de ayer, el señor Ezequías Alliende Z., tercer miembro de esa Comisión, ha elevado a conocimiento del Directorio Departamental, la renuncia que a su vez hace de su cargo, a fin de dejar al Directorio en completa libertad de acción.

DON ALBERTO JOACHAM VARAS

FALLECE EN LA MADRUGADA DE HOY EN ESTA CAPITAL

A las 3 de la madrugaoa de hoy ha dejado de existir en esta capital

el Ministro de Chile en Bolivia, señor Alberto Joacham Varas.

La personalidad destacada del señor Joacham Varas, vastamente vinculada a nuestros círculos sociales, hace que su fallecimiento produzca hondo sentimiento de pesar.

El señor Joacham Varas había desempeñado con brillo, diversos cargos diplomáticos y misiones confidenciales durante muchos años.

Antes de ser nombrado Ministro en Bolivia había representado a nuestro en Brasil, París, Londres, Estados Unidos, Centro América y México en diversos cargos diplomáticos.

Muere a la edad de 51 años, después de haber prestado servicios en la diplomacia desde 1891.

Sus cualidades de hombre correcto, de vasta ilustración y de carácter le habían hecho acreedor de muchas estimaciones entre las personas que tuvieron ocasión de tratarlo.

EL GENERAL CABRERA

LLEGO AYER A VALPARAISO

En la mañana de ayer llegó a Valparaíso, en el vapor "Aysen", el General señor Luis Cabrera, que viene de Iquique a hacerse cargo de la Jefatura de la II División del Ejército.

En el muelle fiscal esperaban al General señor Cabrera, el Comandante de la IV Brigada de Infantería, Coronel señor Carvallo; el Secretario de la Comandancia General de Armas de Valparaíso, Mayor señor Pickering; delegaciones de los Regimientos acantonados en ese puerto y delegaciones de la prensa local.

A su llegada, nuestro corresponsal tuvo oportunidad de conversar breves momentos con él, y entre los diversos puntos que trató, anotamos el que se relaciona con la situación por demás difícil por que atraviesa la gente desocupada en Iquique, que, si no fuera por la iniciativa privada, no habría palabras suficientes para describir los cuadros de horror que se presentarían.

Tuvo palabras de elogio para la colonia peruana de Iquique, que en todo momento ha sabido salir en socorro de los necesitados, no omitiendo esfuerzo para aliviar a los necesitados y muy en especial a la gente de escasos recursos, que, con más fuerza las consecuencias de la situación actual.

Refiriéndose al resurgimiento comercial, manifestó que no debe ilusionarnos el hecho de que una o dos oficinas reabran sus puertas, ya que, siendo tan grande el número de desocupados, los obreros que ellas puedan ocupar, no hacen sentir sus efectos en la gran cantidad de necesitados.

El patriotismo, dice el General, se mantiene vivo en todos los chilenos, y esto se ha podido comprobar en forma clara cada vez que se ha hecho un llamado a los cuarteles.

El entusiasmo con que se mira todo lo relacionado con el Ejército, ha quedado demostrado con la reconstrucción del Cuartel del Borgoño, en que con la sola ayuda de quince mil pesos del Gobierno, se ha dotado a la ciudad de un espléndido edificio que hace honor a la ciudad y enorgullece a los iquiqueños.

Las especiales muestras de simpatía que he recibido de toda la población de Iquique, me han dejado un cariñoso recuerdo, manifestaciones éstas a las que se ha asociado la colectividad peruana.

El General Cabrera se dirigirá mañana a la capital.

El proceso de los albergues

LA CORTE DE APELACIONES CONOCE AYER DE ESTE PROCESO

Acuerda volverlo al estado de sumario

No se da lugar a la petición de los oficiales de Policía para que se les considere parte en el proceso

¡Qué Ministro seguirá a cargo de las investigaciones!

El público ha podido imponerse en forma acabada de los diversos incidentes derivados por el denuncio que formuló el Ministro del Interior señor Ismael Tocornal, por irregularidades que él había comprobado en el fncionamiento de los albergues para desocupados de esta capital.

Puestos estos hechos en conocimiento de la justicia, se dispuso por el Gobierno la designación de un Ministro de la Corte para que se avocara el conocimiento de estos denuncios.

La Corte de Apelaciones, reunida al efecto, designó con fecha 25 de Noviembre del año último, al Ministro señor Horacio Hevia para que conociera de estas incidencias, comisionándolo por el término de dos meses para que instruyera el sumario y conociera de todas estas irregularidades.

El señor Hevia, después de un largo proceso no encontró delito suficientemente probado para procesar a los inculpados y mandó sobreseer respecto de los que habían intervenido en la alimentación de los obreros cesantes.

Posteriormente, el diputado por Santiago, señor Ismael Edwards Matte, se presentó a la Corte ofreciendo entregar a la justicia las pruebas suficientes que tenía en su poder para el esclarecimiento del sumario.

Esta presentación del señor Edwards Matte, fué enviada en vista al Fiscal, señor Germán Alcérreca, quien dictaminando fué de opinión de que se reabriera el sumario y se ampliaran las investigaciones indicando una serie de diligencias.

Puesta en tabla la causa, en la tarde de ayer la Tercera Sala de la Corte de Apelaciones, formada por los Ministros señores Abel Maldonado, Luis Molina y Carlos de la Fuente, resolvió reabrir el sumario y ordenó adelantar las investigaciones.

Con relación a que algunos empleados policiales habían pedido se les considerara como partes en el proceso, la Corte no dió lugar a esta petición.

En los círculos de la Corte se comentaba ayer la circunstancia de que habiendo sido designado el Ministro señor Horacio Hevia por el término de dos meses para conocer en este proceso, ¿continuará este Ministro conociendo de estas incidencias?

En todo caso, se nos informó, la Corte tendría que resolver en Tribunal pleno, el Lunes próximo, de esta circunstancia, para encargar al señor Hevia continúe a cargo del proceso o nombrarle reemplazante.

Por otras fuentes de información tenemos conocimiento que la Corte habría designado para que se hiciera cargo de este sumario al Ministro señor Abel Maldonado, noticia que no nos ha sido confirmada.

CRONICA POLICIAL

Se acepta la renuncia del administrador de la Sección de Detenidos.—Se designa administrador de la Casa Correccional de Niñas

Sentencias judiciales

EL ATENTADO DINAMITERO CONTRA LA CASA DEL SEÑOR VALDES

Como informábamos ayer, el juez del 2.o Juzgado del Crimen dió término al sumario que instruía por el atentado dinamitero de que fué víctima la residencia del senador señor Valdés y elevó los antecedentes a la Corte de Apelaciones.

Según se nos informó ayer, el Ministro señor Hevia deberá conocer en este sumario, pues ese magistrado instruyó también otro en el que aparece mezclado el reo Arturo González, a quien se culpa en este caso ser autor del atentado dinamitero de que tantas veces nos hemos ocupado.

Las personas que se encontraban detenidas fueron ayer puestas en libertad, a excepción de González, a quien se le levantó la incomunicación.

Sección de Seguridad

El Martes próximo se hará cargo de su puesto el jefe de la Sección de Detenidos, señor Dinator.

Funerales

Ayer a las 4 P. M., se efectuaron los funerales del ex-inspector de policía don José Campos Guzmán.

Hizo uso de la palabra en el Cementerio don Alberto Cabrera, ex-2.o jefe de la Sección de Valparaíso.

Estafa al Banco Alemán Transatlántico

El juez señor Villagra trabajó ayer en el sumario que instruye por estafa al Banco Alemán Transatlántico.

Obtuvo su libertad Pedro Martínez que había sido detenido.

Absuelto

Santiago Serey se encontraba procesado en el primer juzgado, y el fiscal había pedido 7 años en su contra.

El juez considerando que no había mérito suficientes, lo absolvió.

Declarado reo

Ayer fué declarado reo Luis Armando Aldunate, acusado de varias estafas y sobre cuya aprehensión dimos cuenta en ediciones anteriores.

Proceso por la muerte del joven Covarrubias

El Martes se citará a sentencia en el proceso que se instruye por muerte del joven don Julio Covarrubias.

INCENDIO.— A las 3.20 P. M. se produjo ayer un principio de incendio en la Fábrica de Camisas de Elisa Ruamasi, Avenida Independencia N.o 618.

Se cree que el origen del fuego se haya debido a consecuencias de que una empleada dejó una plancha eléctrica con corriente, lo que produjo la inflamación.

La fábrica estaba asegurada en "La Italia" y la "Italo Chilena" en $ 30,000.

El edificio es de propiedad de don Juan Petrovich y se ignora si tiene seguros.

El fuego fué sofocado por los moradores y la policía.

La empleada causante de este amago se llama Carmela Santelices.

El telefonista Fernández en libertad

Recordará el público que hace algún tiempo publicamos ampliamente el robo que un telefonista había cometido en la casa de la familia Pereira Iñiguez.

El telefonista que estaba ocupado en la 3.a comisaría fué detenido en la cárcel.

Ayer se le concedió la libertad bajo fianza.

Riña entre carabineros

UN SOLDADO DA MUERTE A UN SARGENTO Y A UN CABO

Anoche, a las 9 y media, en circunstancias en que los carabineros sargento 1.o Luis Bisuet; el cabo Higinio Rubio, y el soldado Joaquín Navarro, se encontraban en el retén ubicado en la Avenida de Las Acacias, en la Comuna de Ñuñoa, el soldado Rubio, disparó con su carabina contra el sargento y el cabo, matándolos instantáneamente.

Según informaciones que se nos han suministrado, el hechor habría cometido el doble crimen cuando se encontraba en estado de ebriedad y habría tenido su origen en un disgusto que momentos antes había tenido con el sargento.

El hechor, Higinio Silva, una vez efectuado el crimen, huyó no habiendo sido posible dar con su paradero.

Las autoridades militares que concurrieron al sitio del suceso, han impartido las órdenes del caso para que se persiga al criminal.

EXPORTACION DE FRUTAS

El Gobierno del Uruguay acuerda permitir la importación de frutas

Un telegrama, recibido ayer en el Ministerio de Relaciones Exteriores, dice que el Consejo Nacional de Administración de la República uruguaya ha acordado permitir la importación de frutas de los países que tengan "aspidiotus perniciosus", siempre que vayan acompañados de los siguientes certificados.

Un certificado de sanidad de las zonas de donde provengan y otro del puerto de embarque debidamente legalizados, lo que no excluiría la fumigación cuando la defensa agrícola lo estime necesario.

Agrega el telegrama que hay en viaje un cargamento de manzanas que no cumple con estos requisitos, siendo tiempo todavía para que los exportadores envíen los documentos de sanidad mencionados.

Maleteria El Faro

ESTADO N.o 74

Solamente quedan para realizar a la mitad del valor, 10,000 bolsones, de los 50,000 que habían.
Esta Casa sigue obsequiando a sus compradores con las famosas obras de Salgari y Calleja.

DELEGACION A WASHINGTON

Mañana partirá a Estados Unidos el señor don Carlos Aldunate

Mañana Lunes se dirigirá a Valparaíso para embarcarse con destino a los Estados Unidos, el señor don Carlos Aldunate Solar, delegado de Chile a las Conferencias de Washington.

El señor Aldunate va acompañado de su secretario señor Manuel Hurtado.

Felicitaciones al Canciller

El Ministro de Relaciones Exteriores, señor don Ernesto Barros Jarpa, ha recibido numerosas felicitaciones de altas personalidades del continente con motivo de su nuevo nombramiento de Ministro de Relaciones.

Numerosas sociedades obreras de Tacna y Arica han enviado también telegramas de felicitación, por este motivo, al Canciller.

El maestro Ortiz de Zárate

Después de desarrollar en diferentes ciudades del país varios cursos de extensión musical, ha regresado a Santiago el Visitador de Enseñanza Musical en las Escuelas Normales de la República, señor Ortiz de Zárate.

Este conocido maestro está empeñado ahora en al organización del Orfeón Popular que lleva su nombre, destinado a los obreros de ambos sexos de la capital. La enseñanza es gratuito, necesitando tan sólo los jóvenes que deseen ingresar al Orfeón, disponer de cualidades inherentes al arte musical y acreditar buena conducta en los establecimiento en donde trabajen.

Las clases empezarán el Domingo 2 de Abril, en Maipú 746.

Don Carlos Castro Ruiz

A bordo del vapor "Essequibo", llegará a Valparaíso el señor don Carlos Castro Ruiz.

Una sola oblea
Kalmine
alivia
cura
el Dolor de Cabeza

LA
West India Oil Company
Importa y garantiza la NAFTA "WICO" de
Calidad insuperable
Ordénela siempre
PIDASE SOLAMENTE
WICO
WICO
WICO

La industria frutícola en Estados Unidos

LAS ESTACIONES DE EXPERIMENTACION AGRICOLA

La cooperación entre los agricultores de California

Los cultivos tropicales. — Excursión a través de los países centro-americanos

Interesantes informaciones del agrónomo señor Valenzuela Cruchaga

Después de una ausencia de cinco años en el extranjero, dedicados al estudio de la agricultura en las universidades californienses ha regresado al país don Juan Valenzuela Cruchaga.

Deseosos de tener algunas informaciones agrícolas relacionadas, sobre todo con la fruta, ahora que nos encontramos en vísperas de una exposición frutícola, nos dirigimos al señor Valenzuela Cruchaga que regresa, precisamente, de la zona frutera más importante del mundo, California.

—¿Qué impresiones trae de su viaje de California a Chile?, le preguntamos.

—Les diré que apenas me gradué de ingeniero agrónomo en Mayo del año pasado abandoné San Francisco para irme a practicar por algunos meses la cuestión frutera en varios de los más reputados "orchards" del sur de California.

—¿Los agricultores de allá dan algunas facilidades para realizar esa práctica?

—La tarea se facilita con la gran "Alma Mater" para la agricultura que es la Universidad; ella no se contenta sólo con enseñar en sus aulas y laboratorios sino que va hasta el agricultor y lo interesa con sus continuos trabajos de experimentación. Ora se trata de un nuevo tipo de semilla, ora de combatir una epidemia, ora de dar a conocer un nuevo sistema de abonos, en fin, cualesquiera de las infinitas actividades profesionales del resorte agrícola son estudiadas prolijamente por la Universidad en colaboración con todos los agricultores, quienes a su vez le retribuyen a la Universidad con valiosas informaciones de su propia experiencia y constantemente con donaciones de verdadera cuantía. Por ejemplo, poco tiempo antes de venirme, Mr. William Hearst obsequió a la Universidad dos millones de dólares. En estas condiciones le es a la Universidad muy fácil colocar a sus alumnos graduados en los diferentes ranchos, de acuerdo a la especialidad que deseen practicar. Como dato interesante puedo decirles que en mi práctica frutera y a pesar de la crisis aguda que se dejaba sentir por todo el Estado, empecé ganando 60 dólares al mes, casa y comida y después de cuatro meses ya ganaba 100 dólares.

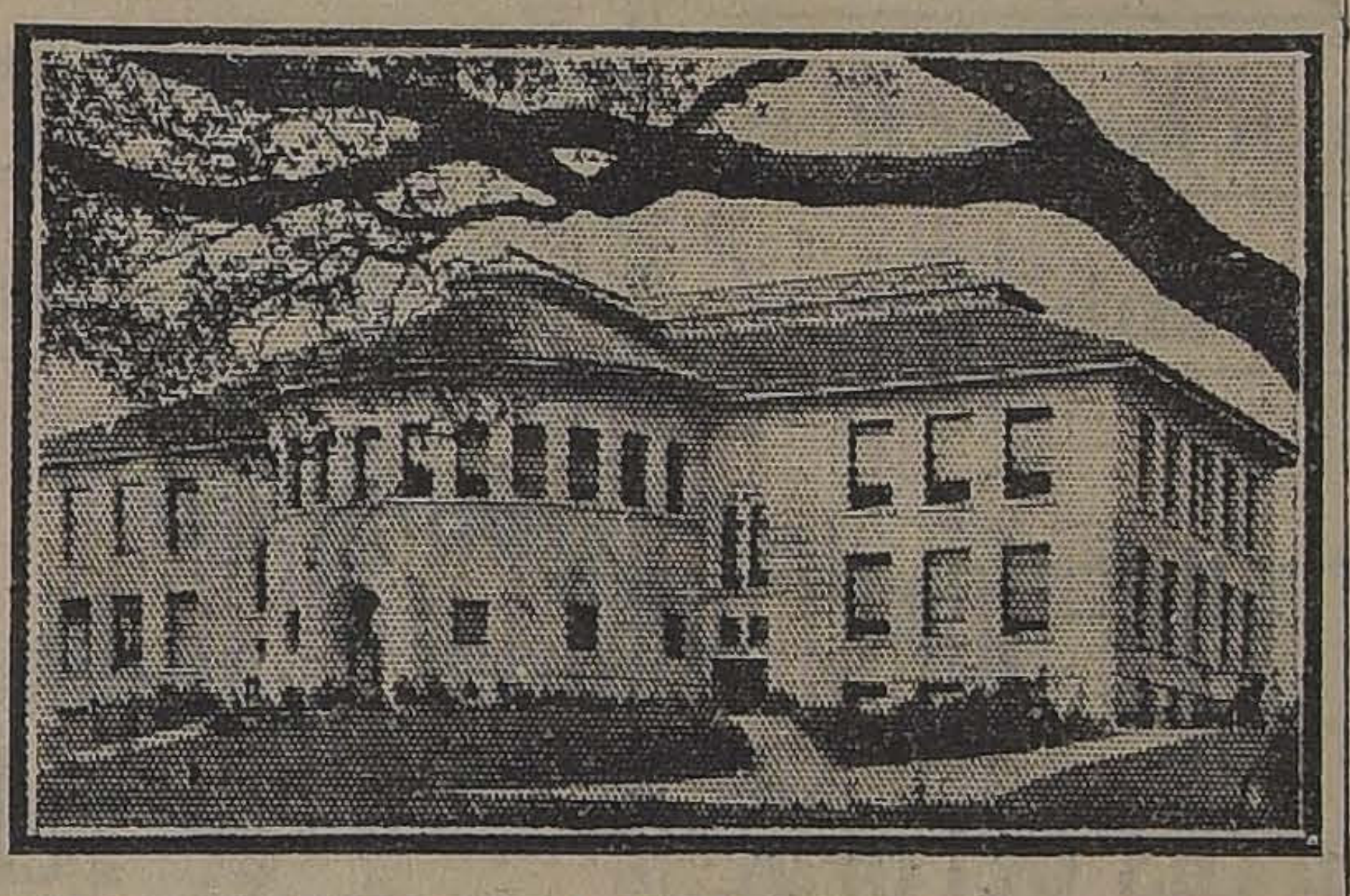

COLEGIO DE AGRICULTURA, UNIVERSIDAD DE CALIFORNIA

—¿Qué materia agrícola interesante y de utilidad para nosotros encontró en California?

—Sin titubear creo que lo más interesante que tiene la vida agrícola de California son sus asociaciones de cooperación general. Aquí en Chile yo he conocido desde muchacho las angustias que pasan los agricultores, por falta de mercado y de precios convenientes para sus productos, así como por la carencia de crédito para impulsar su trabajo. En California no ocurre nada de esto: el agricultor organizado en asociaciones, le entrega sus productos a la asociación y ésta le paga un precio provisorio por sus artículos. En seguida la asociación gestiona en los grandes mercados del país la colocación del producto en las mejores condiciones posibles. Hecha la operación y descontados los gastos, el agricultor recibe el precio definitivo de su cosecha.

Contribuye al auge extraordinario alcanzado por la agricultura en California, la módica cuota del interés que se cobra en los préstamos con estas mismas organizaciones o con otras pertenecientes al Estado: esta tasa raramente supera de 5 por ciento anual.

—¿Y qué nos dice de la industria frutera en California?

—La industria frutera de California ha prosperado de tal manera en los últimos años, que llega hoy en día a cifras fantásticas, increíbles, si no fueran expuestas por una autoridad irrecusable como lo es el "United States Department of Agriculture Bureau of Crop Estimates". No resisto al deseo de exponerles a Uds. detalladamente, estos guarismos, para que nuestros compatriotas se den cuenta que podemos desarrollar una riqueza muy superior, y sobre todo más duradera y segura que la del salitre. Los últimos datos estadísticos que tengo en mi poder son de 1920 y rezan como sigue:

Sr. JUAN VALENZUELA C.

Frutos	Cantidad		Valor (Dollars)
Manzanas	8.640,000	bushels	12.528,000
Duraznos	17.600,000	"	26.400,000
Peras	4.500,000	"	8.100,000
Ciruelas (secas)	130,000	Tons.	31.200,000
Ciruelas (frescas)	43,000	"	2.580,000
Damascos	165,000	"	13.200,000
Cerezas	12,400	"	1.860,000
Higos	10,000	"	2.500,000
Naranjas	17.516,000	Cajas	48.169,000
Limones	5.310,000	"	12.744,000
Pasas	180,000	Tons.	36.700,000
Uvas de mesa	180,000	"	9.000,000
Uvas para vino	250,000	"	7.500,000
Almendras	6,800	"	2.992,000
Nueces	26,500	"	15.440,000
Aceitunas	14,000	"	2.800,000
Total (en dólares)			233.713,000

Como ustedes ven la cifra sube a más de dos mil millones de pesos nuestros! No hay necesidad de mayores comentarios.

—¿Díganos qué le parece la fruta californiana comparada con la nuestra?

—Debo decirles con toda franqueza que aunque nuestra fruta tiene de suyo grandes cualidades nos queda aún un vasto camino que recorrer para sacarle todo el partido que, gracias a su admirable preparación científica y continua experimentación, han sabido hacerla producir los americanos. Por ejemplo, agentes de las estaciones experimentales van a las haciendas y les enseñan a los agricultores, sin costo alguno, qué sistema de cultivos son aconsejables para tales árboles; cuál método de poda debe usarse y cómo se hace; qué remedio y en qué forma hay que aplicarlo para combatir tal epidemia; qué abono más adecuado; qué sistema de regadío. Todo esto y mucho más, realizado por un personal sumamente experto, que merece amplio crédito de los agricultores, es la base del alto grado de perfeccionamiento a que se ha llegado en la industria.

Un dato revelador de la propaganda educativa que se hace en orden a estas ideas son los "Boys and Girls Agricultural Clubs". Trátase de torneos infantiles periódicos en que se premian los mejores productos de la estación, presentados por el elemento joven de la región. Allí se regalan premios de utilidad práctica y los expertos del club aprovechan la oportunidad para dar lecciones pertinentes a los cultivos de los frutos premiados. En seguida tiene usted, las grandes exposiciones agrícolas regionales y del Estado. Entre ellas quiero recordarle la feria anual de animales promovida por el Colegio de Agricultura de Davis, en donde se reunen los crianceros de animales e intercambian sus productos a precios reducidísimos con el propósito de fomentar la crianza de animales finos.

—¿Y después de Estados Unidos qué otros países visitó?

—Desde luego, todo el norte de México donde pude imponerme de la grande industria algodonera. En las vecindades de Torreón vi la moderna maquinaria inglesa de esta gran zona algodonera, despepitadoras, limpiadoras, embaladoras de algodón, etc. En aquellos momentos la industria del algodón sufría una crisis tremenda, habiendo bajado la "bala" de 500 libras más de 100 por ciento. En el tiempo que yo permanecí allí, los agricultores se encontraban sumamente preocupados por la aparición de una plaga excepcionalmente grande, del gusano rosado y del gusanillo ("boll weewil").

De México seguí viaje por los países centro-americanos pudiendo advertir en todos estos pueblos el gran interés que se notaba y el buen precio que se pagaba por la fruta de la zona templada. En Santa Ana (Salvador), el precio de una manzana de tamaño corriente era de 25 centavos oro americano o en nuestra moneda, $ 2.20. Hasta este momento el único proveedor de esta plaza centro-americana es California. Estoy seguro que nuestra fruta se abriría un mercado amplio y remunerador, máxime siendo todas las monedas centro americanas (exceptuando la guatemalteca) sumamente altas y la nuestra muy desvalorizada.

—¿Pasó también usted a Cuba?

—Precisamente, interesado como me hallaba en el estudio de los cultivos tropicales visité con todo detenimiento varios ingenios y plantaciones de azúcar. También como en el caso de la industria algodonera de México esta industria azucarera atraviesa por una crisis tan grave que tiene a toda la Isla de Cuba postrada. Imagínense ustedes que, de 25 dólares que alcanzaron a valer las 100 libras de azúcar durante la guerra, ha caído el precio a menos de 3 dólares. También como en el caso de México los cubanos piensan establecer otros cultivos que los pongan a cubierto de las contingencias a que está sujeta una industria única.

—¿Y la vida, muy cara en Cuba?

—Efectivamente, el costo de la vida está por las nubes. Mucho contribuye a ello la abundancia de turistas americanos que huyen del "dry state" para soñar un poco con las fantasías del alcohol...

Cuerpo de Carabineros

Han sido aceptados como aspirantes a oficiales de Carabineros, los siguientes candidatos:

Carlos Mellado Gallegos, Enrique Yhan West, Eduardo Venegas Oyarzún, Oscar Barrios Pizarro, Humberto Meneses Madrid, Raúl Cerda Vargas, Luis García Vergara, Luis A. Ibáñez Vásquez, Pedro Pérez Silva, Humberto Alvial Ibarra, Eduardo Zamora Oyarzún, Manuel Bordes Bórquez, Froilán González Rojas, Raúl Pérez Caldera, Eduardo Peragallo Meza, Luis A. del Fierro Herrera, Arístides Galindo Henríquez, Humberto Camiroaga Pérez, Froilán Silva Neira y Jorge del Pozo Zúñiga.

Los aspirantes nombrados deberán presentarse a la Escuela de Carabineros el 10 de Abril próximo, fecha en que empezará el curso.

Los candidatos que no han sido aceptados, pueden retirar su respectiva solicitud y documentos, para lo cual pueden pasar diariamente, de 3 a 5, a la Sección Personal (Comandancia General del Cuerpo).

OBLEAS MIGROL
curan la influenza.

LA VIGILANCIA DE LOS ALBERGUES

LA COMANDANCIA DE CARABINEROS SOLICITA DEL GOBIERNO QUE SE EXONERE AL CUERPO DE ESTE SERVICIO

Razones que aconsejan esta medida a juicio de la Comandancia

El Comandante General del Cuerpo de Carabineros, Teniente Coronel señor Ewing, ha pasado al Ministerio del Interior, con fecha 22 del presente, una larga y fundada comunicación representándole la conveniencia que existe para el mejor servicio y prestigio del Cuerpo de su mando le sea retirada la Dirección y Control del Servicio de los albergues, entregándola a otra repartición pública "que con mejores medios y mayores recursos pueda encargarse eficazmente de ella".

Tres son los puntos fundamentales en que el Comando de Carabineros basa su petición: "Desde hace cuatro meses, dice, ha sido necesario suspender el funcionamiento de la Escuela de Carabineros, restar personal a los escuadrones destacados cerca de Santiago, encargados de la vigilancia de los campos y caminos a fin de dedicar esta tropa al servicio de los albergues, y es así como se ha llegado a perturbar en forma no despreciable el servicio, ya que este personal está distraido absolutamente de sus funciones normales."

En otro párrafo dice que, dada la forma en que se desarrolla la vida dentro de los albergues, el personal de tropa está expuesto a perder paulatinamente los hábitos de disciplina, aunque se le mantiene dentro de un severo régimen disciplinario.

El tercer fundamento está destinado a velar por el prestigio del Cuerpo, y a la letra dice: "No está de más anotar el hecho de que los albergados, que obedecen casi en su totalidad a las federaciones obreras, son elementos que están constantemente formulando reclamos, en su mayoría infundados, sean sobre alimentación, higiene, etc., en forma que el servicio se hace sumamente difícil, no lográndose jamás mantener contenta la población, con lo cual el prestigio público del Cuerpo sufre las consecuencias de una campaña odiosa de parte de estos elementos que diariamente publican artículos en su prensa, tratando de demostrar que los carabineros no los atienden ni son justos para tratarlos."

Termina el señor Comendante su larga comunicación diciendo que, a su juicio, el Cuerpo de Carabineros ha cumplido con la difícil tarea que el Gobierno le encomendara y con la cual quiso honrarlo y que en esta virtud, tal vez hubiera llegado el caso, salvo mejor acuerdo del Gobierno, de relevar al Cuerpo de su mando de este servicio, poniéndolo en manos de otra repartición pública.

Los fumadores expertos fuman cigarrillos
"CAMBIO"
Aroma y tabaco natural
20-40 y 30 Ctvos.

PIANOS
VENDE,
COMPRA,
CAMBIA,
ARRIENDA.
"CASA AMARILLA"
San Diego 128

COPPOLA
SPLENDID HOTEL
AGUSTINAS 517, AL PIE DEL SANTA LUCIA
MENU-DOMINGO 26 DE MARZO

ALMUERZO
Choros salsa verde
Cazuela de cordero o consomé
Congrio frito
Ravioles a la genovesa
Pollo a la cacerola
Liebre en escabeche
Haricotvert a la mantequilla
Chuleta de cordero con ensalada
Macedonia de fruta
Café o Té.

COMIDA
Galantina de ave
Crema de espanazo o consome
Corbina a la Colbert
Pollo a la mexicaine
Vol-au-vent financiere
Berenjenas fritas
Asado de cordero con ensalada
Crema Diplomate
Café o Té.

CUBIERTO: $ 3.50

¡¡RECLAME!!
Sólo por $ 35
Ofrecemos un excelente SOMBRERO DE PAÑO CASTOR, forma calañés, de la antigua y renombrada Fábrica Italiana "MANTELLERO".
SOMBRERERIA "CAPELLARO"
ESTADO Núm. 230
(CASA ESPECIALISTA EN SOMBREROS

La CASA MATEO DELPORTE
que estaba en BANDERA esquina ROSAS, realiza en su nuevo y cómodo local
ROSAS 1260, ENTRE MORANDE Y TEATINOS
Una partida de TERCIOPELOS DE LANA importados, en diferentes colores y anchos
Casimires importados. Precios fuera de competencia
Paños Nacionales a Precios de Fábricas

- SECCION MENAJE

3.er PISO - ASCENSORES

Ahora que Ud. completa el menaje de su casa le recomendamos los siguientes artículos llegados recientemente.

Servicios para lavatorios, Tarros basureros, Tarros para conservas, Plumeros, Escobillones, artículos de madera, Jabón Sunlight, etc.

EN ALUMINIO, ACERO ESMALTADO, FIERRO ENLOZADO Y ALUMINITE

Cacerolas, Ollas, Teteras, Asaderas, Cafeteras, etc.

EN LOZA Y PORCELANA

..Servicios de mesa de 83 piezas, Soperas, Guiseras, Azafates, Platos hondos, extendidos y de postre, Teteras, Tazas, Azucareros, etc

EN CRISTALERIA

Servicios completos de las afamadas marcas PORTIEUX, SAINT LAMBERT, ST. LOUIS y BACCARAT.

CASA FRANCESA

ESTADO. PASAJE MATTE. HUERFANOS

PIANOS

El mejor y mayor surtido en plaza se encuentra solamente en

CASA OTTO BECKER

Unico Importador de las más afamadas marcas del orbe

Steinway & Sons vendidos 230 mil pianos media cola y verticales.

Bechstein vendidos 140 mil pianos media cola y verticales.

Blüthner vendidos 125 mil pianos media cola y verticales.

Schiedmayer vendidos 54 mil pianos media cola y verticales.

Auto Fischer & Auto Kohler & Campbell pianos

$ 25,000

es la venta mensual de la acreditada paquetería que en ocasión única se vende en VALPARAISO.

Por más pormenores dirigirse a

VICTOR ROSTAGNO

VALPARAISO

CASILLA 126

Elixir Estomacal

de **Saiz** de **Carlos (STOMALIX)**

Es recetado por los médicos de las cinco partes del mundo porque tonifica, ayuda á las digestiones y abre el apetito, curando las molestias del

ESTÓMAGO É INTESTINOS

el dolor de estómago, la dispepsia, las acedias, vómitos, inapetencia, diarreas en niños y adultos que, á veces, alternan con estreñimiento, dilatación y úlcera del estómago, etc. — Es antiséptico.

De venta en las principales Farmacias del Mundo y en **MADRID, Serrano, 30** (España)

desde donde se remiten folletos á quien los pida.

A los Hacendados Productores de Leche y Engorderos

Si Ud. desea tener un silo para conservar forraje fresco durante el invierno

ENVIENOS SU ORDEN HOY MISMO

En quince días podrá comenzar a llenarlo con maíz, alfalfa, trébol o pastos naturales.

Su lechería producirá **IGUAL CANTIDAD DE LECHE** que en el verano y su ganado **ENGORDARA** durante la época en que los pastos quemados por las heladas **ANIQUILAN** los animales.

Ventajosas facilidades para los pagos

SOCIEDAD SILOS BROOKS LIMITADA

SANTIAGO

Huérfanos 1148 - Casilla 3913

M-26

Fábrica de Paraguas y Sombrillas

TARAPACA 1019 :—: SANTIAGO :—: CASILLA 2627

A LOS COMERCIANTES

Antes de efectuar sus compras, consulte los precios de esta Fábrica.

AMAT TAGINI Y CO.

COMISIONES Y CONSIGNACIONES EN GENERAL

Dirección cable-telegráfica: "AMATGINI"

CONSTRUCTORES

ANTES DE HACER SUS COMPRAS DE MADERAS, PIDAN PRECIOS EN LA BARRACA BIO-BIO.

Esta Barraca vende la producción de sus propios aserraderos

GRAN FABRICA DE PUERTAS Y VENTANAS

Especialidad en raulí machihembrado

CALLE ESPERANZA N.o 51

TELEFONO N.o 115, ESTACION

ROBERTO LACOURT O.

VENDEMOS:

2 BODEGAS

con una superficie de 2,000 metros cuadrados.

TIENEN:

DESVIO

a los Ferrocarriles del Estado y de Pirque en la Estación Ñuñoa.

CASAS

2 Casas-habitación
3 Casas para empleados
1 Gran media agua
y extensas pesebreras

PATIO

Cuenta con gran patio de 9,000 metrosc uadrados

CIERROS

Seguros y en buen estado

TRATAR:

ESTADO 156

Sociedades Anónimas

Compañía Carbonífera de Lebu

Junta General Ordinaria

De acuerdo con lo dispuesto en los Estatutos, cítase a Junta General Ordinaria de Accionistas para el Viernes 31 del presente.

La reunión tiene por objeto someter a la aprobación de los señores Accionistas la Memoria y Balance correspondiente al año 1921 y se efectuará en las oficinas de la Compañía, calle de Bandera N.o 60, a las 3 1|2 P. M.

El Registro de Transferencias permanecerá cerrado desde el 27 al 31 del presente.

EL PRESIDENTE.

Mar.-31

"América Unida"

Compañía de Seguros

JUNTA GENERAL ORDINARIA

De acuerdo con lo dispuesto en los Estatutos, cítase a Junta General Ordinaria para el Viernes 31 del presente, a las 4 P. M., en las oficinas de la Compañía. La reunión tiene por objeto someter a la aprobación de los señores accionistas la Memoria y Balance correspondiente al año 1921. El Registro de Transferencias de Acciones queda cerrado hasta el 31 del presente.

El Presidente de la Junta de Accionistas.

Santiago, 23 de Marzo de 1922.

A la vez se cita, de acuerdo con lo dispuesto en los Estatutos, a Junta General Extraordinaria para el Viernes 31 del presente, a las 5 P. M. en las oficinas de la Compañía. Esta reunión tiene por objeto someter a la aprobación de los señores accionistas, las modificaciones en los Estatutos necesarias para adaptarlas al Reglamento que aprobó el Gobierno el 22 de Febrero pasado.

EL DIRECTORIO.

Santiago, 23 de Marzo de 1922.

Banco Español de Chile

(SUCURSAL AHUMADA)

Ponemos en conocimiento del público, que a contar desde esta fecha, han sido traspasados a nuestra oficina principal, **ESTADO 180**, todos los negocios de nuestra Sucursal Ahumada, en donde se seguirá atendiendo, como de costumbre, a toda la clientela.

Santiago, Marzo 21 de 1922.

JOSE URETA E.,
Gerente.

26-M

Cía. Azucarera Nacional

VALDIVIA

SOCIEDAD ANONIMA EN FORMACION

CONSEJO DIRECTIVO

Sr. SANDALIO VASQUEZ C.
Presidente

JORGE SAELZER
Vice-Presidente

CONSEJEROS:

Sr. DOMINGO ALEMPARTE
Sr. JULIO FINGER.
Sr. ANSELMO REYES
Sr. PABLO ANWANDTER
Sr. RAMON OLAVE
Sr. ALFREDO SOMMER
Sr. HUMBERTO SCHNEIDERSMANN

Corredor en Santiago

Sr. M. E. Gómez, calle Agustinas 1148

El Registro de Accionistas y las informaciones respectivas están a la disposición de los interesados en la oficina del Corredor. **CALLE AGUSTINAS N.o 1148, OFICINA 3**, y rogamos al público, especialmente al comercio y a los capitalistas, grandes o pequeños, se sirvan pasar a suscribir el número de acciones que deseen. El precio de las acciones es de **$ 10** m|c., pagadero en dos cuotas.

La Providencia

Compañía de Seguros Generales

JUNTA GENERAL ORDINARIA Y JUNTA GENERAL EXTRAORDINARIA

Por orden del Directorio de la Compañía y en conformidad con los artículos [illegible] y [illegible] de los Estatutos sociales, se cita a Junta General Ordinaria de Accionistas para el Viernes 31 del presente mes, a las 4 P. M., en los salones de la Compañía, Bandera 156. El objeto de la Junta es tomar conocimiento del Balance y Memoria de los negocios de la Compañía en el año 1921.

Terminada la Junta General Ordinaria, los Accionistas se constituirán en Junta General Extraordinaria, para la cual se cita por medio del presente aviso por orden del Directorio, y en conformidad con los artículos 51 al 54 de los Estatutos.

El objeto de la Junta General Extraordinaria es el de ocuparse de la reforma de los Estatutos de la Sociedad que propondrá el Directorio de los siguientes artículos: 17, [illegible] 22, 26, 27, 28, 29, 30, 31, [illegible] 33 y 34, en lo que se refiere a atribuciones y derechos del Directorio y del Presidente, de la supresión del cargo de Administrador General y creación del cargo de sub-gerente; de los artículos 41, 42 y 46 que tratan de las Juntas Generales de Accionistas; del artículo 58, que se refiere a la distribución de las utilidades; de los artículos 69, 70, [illegible] 74 y primero y segundo que se refieren a aumento del capital y a disposiciones transitorias que ya no tienen razón de ser. Asimismo, se propondrá la reforma del artículo 15, incluyendo en él todas las disposiciones que establece el Decreto Supremo N.o 184, de 22 de Febrero de 1922, que reglamenta el giro de las sociedades con sorteo.

Desde esta fecha queda cerrado el Registro de Accionistas.

El Registro de Accionistas queda cerrado en conformidad con los Estatutos, después de la Junta General.

EL GERENTE.

Santiago, 18 de Marzo de 1922.

Compañía Molinera "EL GLOBO"

De acuerdo con el artículo 26 de los Estatutos Sociales la Asamblea General de Accionistas tendrá lugar en la Bolsa Comercial de Valparaíso el Miércoles 29 de Marzo a las 4 P. M. cuando el Balance y la Memoria para el año 1922 serán sometidos para la aprobación de los señores accionistas.

El Registro de Accionistas quedará cerrado desde esta fecha hasta el 31 de Marzo.

Valparaíso, Marzo 17 de 1922.

EL DIRECTORIO.

M-29.

Compañía Salitrera LASTENIA

JUNTA GENERAL ORDINARIA

En conformidad a lo dispuesto en el artículo 12 de los Estatutos Sociales, cítase a los señores Accionistas a la Junta General Ordinaria, que tendrá lugar el Viernes 7 del próximo mes de Abril, a las 3 P. M., en el local de la Bolsa Comercial, calle de Cochrane N.o 695, con el objeto de darles cuenta de la Memoria y Balance del año 1921.

De acuerdo con lo establecido en los artículos 7 y 11 de los Estatutos, se previene a los señores Accionistas que deseen asistir a esta Junta, que deben pasar por la oficina de la Compañía, a más tardar el 6 de Abril próximo, para inscribir los títulos de las acciones que posean.

Valparaíso 23 de Marzo de 1922.

EL CONSEJO DIRECTIVO.

A-7

Sociedad Explotadora de Tierra del Fuego

DIVIDENDO 53.o

Desde el Lunes 27 del corriente mes, se pagará el dividendo provisional, de un chelín y seis peniques por acción, acordado por el Directorio

El pago, en moneda corriente, a los accionistas que no giraron letras sobre Londres, se hará a razón de $ 2.90 por acción, lo que corresponde al cambio de $ 38.70 por libra esterlina, fijado en conformidad al aviso anterior.

Valparaíso, 20 de Marzo de 1922.

EL DIRECTOR-GERENTE

Oficina de la Agencia en Santiago: Moneda N.o 1109.

4-A

Concurso

Llámase a concurso a fin de proveer en propiedad dos cátedras de Ciencias Naturales en la Escuela Normal de Preceptores de Limache, con un sueldo base de $ 6,000.

Los interesados deberán enviar sus títulos y demás antecedentes a la Dirección de la Escuela Normal citada, antes del [illegible] de Abril próximo.

El Director General de Educación Primaria.

19-M

LA SITUACION DE LOS OBREROS CESANTES DE IQUIQUE

SE HACE MAS AFLICTIVA

CON LA LLEGADA DEL INVIERNO LAS FAMILIAS DE LOS OBREROS EMPIEZAN A ENFERMARSE

El Intendente de la Provincia pide al Gobierno recursos para mejorar los locales que ocupan

En nuestras ediciones pasadas hemos dado a conocer al público la aflictiva situación en que se encuentran los obreros cesantes de Iquique.

El Intendente de esa provincia ha remitido al Gobierno, en diversas ocasiones telegramas alarmantes en los que se ha dejado constancia de la falta absoluta de medios con que se cuenta para atender a la alimentación de esos obreros y a procurarles un refugio que haga menos penosa la difícil situación en que se hallan, como una consecuencia del estado de honda miseria porque atraviesan los pueblos del Norte.

Se recordará que ha habido necesidad de recurrir a la caridad pública, para proporcionar a los albergados los alimentos más indispensables, pues no hace mucho el Intendente comunicó al Gobierno que se iría a encontrar en la penosa situación de disminuirles la ración alimenticia que se les proporciona.

El Ministro de Relaciones Exteriores, señor don Ernesto Barros Jarpa, al regresar de su viaje al Norte, hizo presente esta situación de miseria de esos obreros, que él entonces pudo observar que eran tranquilos, y respetuosos de las libertades públicas.

Ayer el Intendente de Iquique, señor Recaredo Amengual, ha enviado un telegrama al Ministerio del Interior en el que hace presente al Gobierno que ha sido necesario arrendar bodegas para albergar a los obreros cesantes por falta de locales apropiados. La construcción de estas bodegas, dice el señor Amengual, de materiales ligeros no reunen las condiciones necesarias de habitabilidad.

Con este motivo los obreros y sus familias empiezan a enfermarse, haciendo la situación más aflictiva con la llegada del Invierno. La Intendencia no tiene fondos para mejorar los techos y se hace de imprescindible necesidad se le proporcionen unos $ 10,000 para arreglarlos. Pide que se le devuelvan 82,000 pesos que fueron dados por los industriales salitreros para gastos de pasajes de los cesantes que se han venido al Sur, y de los cuales deberían habérsele entregado en partidas de 21,000 para raciones de pan.

Agrega el señor Amengual en su comunicación telegráfica al Ministro del Interior, que los que proporcionan los alimentos para los obreros, piden se les cancelen sus cuentas, pues sus compromisos no les permiten esperar por más tiempo. Hacen ver que sólo se paga a los proveedores del Sur, cuando ellos por la situación desmedrada por que atraviesan, deberían ser preferidos.

Casimires Ingleses

Hemos recibido casimires de fantasía para la nueva temporada.

Seguimos liquidando casimires ingleses desde

$ 25 el metro

AGUSTINAS 1052

ENTRE BANDERA Y AHUMADA

El estado de las Obras Portuarias

LA INSPECCION DE PUERTOS REDACTA LAS PROPUESTAS PUBLICAS PARA LA PROLONGACION DEL MOLO DE ATRAQUE DE VALPARAISO

Se ha empezado el mejoramiento del Río Valdivia, según el proyecto del señor Reyes Cox

Una comisión de ingenieros irá a Puerto Saavedra para proseguir la preparación de las obras portuarias

Se terminan en el terreno los estudios para la ejecución de las obras del puerto de Iquique

Desde el momento que fué aprobada la ley para la construcción de puertos en la República, la oficina encargada de practicar los estudios necesarios para ir preparando el terreno para el momento de su iniciación, ha venido desarrollando la actividad necesaria a fin de que en el momento en que el Gobierno imparta las órdenes de su ejecución, se encuentren confeccionados los planos y los demás estudios que ellas requieren.

Como se recordará la ley de puertos autoriza al Gobierno para procurarse 7.640,000 libras esterlinas para el mejoramiento y construcción de puertos en los principales puntos de la costa del país. Según esta ley debe darse preferencia a la terminación de las obras del puerto de Valparaíso, sobre todo a la prolongación del molo de atraque, que como se sabe, ha quedado construido actualmente, no responde a las necesidades de hoy ni futuras de la bahía.

LA PROLONGACION DE MOLO DE VALPARAISO

La ley fijó para la prolongación del molo de atraque la suma de 1.470,000 libras, dándose un plazo de 10 años para acometer y terminar las obras.

Según hemos podido informarnos ayer en las oficinas de la Inspección de Puertos, dependientes como se sabe del Ministerio de Hacienda, pronto quedarán redactadas las bases y listos los planos nuevos para abrir las propuestas públicas que ordena la ley, y proceder a la ejecución de las obras en el momento en que el Gobierno teniendo los recursos necesarios ordene la iniciación de los trabajos.

La construcción del nuevo molo irá en forma acordada con el actual, prolongándose hacia el interior de la bahía aproximadamente 700 metros.

Como decimos, las bases de las propuestas y los planos quedarán terminados dentro de poco.

PUERTO SAAVEDRA

Por encargo del Presidente de la República, estas oficinas se preocupan en los actuales momentos de dar pronto término a los estudios preliminares de las obras de Puerto Saavedra, que vendrán a impulsar y a desarrollar extraordinariamente el movimiento comercial de la provincia de Cautín.

Puerto Saavedra, como se sabe, es la salida de Temuco, y servirá, por lo tanto al desenvolvimiento de una de las regiones más importantes del país.

Según se nos informó en la Inspección de Puertos, los estudios para la ejecución de las obras de este puerto se hallan bastante adelantados, contándose con el dinero necesario para proseguirlos hasta darles término. Para estos estudios la ley ha fijado la suma de 450,000 libras esterlinas. Se han hecho ya los sondajes necesarios y se construyen los planos de las obras. Próximamente partirá al Sur una Comisión de Ingenieros con el objeto de adealntar en los estudios y buscar piedras para los rellenos que habrá que hacer, pues en la región, se nos dijo, no hay.

EN EL RIO DE VALDIVIA

En Valdivia, se nos informó, se han empezado a ejecutar las obras de mejoramiento del río, de acuerdo con el proyecto del señor Reyes Cox.

Igualmente, de acuerdo con la ley de puertos, se hacen los estudios necesarios para la ejecución de las obras del puerto, llegado el momento en que así lo permitan los recursos económicos de la Nación.

EN OTROS PUERTOS DE LA REPUBLICA

Tiene en estudio también la Inspección de Puertos las obras del puerto de Iquique. En el terreno ha dado fin ya a los trabajos preliminares, ocupándose en la actualidad de la confección de los planos.

En cuanto a las obras del puerto de Antofagasta, que ejecuta la firma Baburizza Lagarrigue, se llevan adelante lentamente. Se ha terminado ya la construcción de una pequeña dársena y se dará pronto comienzo a la construcción de un molo.

Tiene, pues, en estudio, la Inspección de Puertos, las obras de Puerto Saavedra, Iquique y molo de Valparaíso. En ejecución se hallan los trabajos de Valparaíso, San Antonio, Antofagasta, y como dejamos anunciado, en ejecución el mejoramiento del río de Valdivia.

En Lámparas Eléctricas

nuestro surtido es SUPERIOR

RAAB, BELLET & Co.

Estado 235

MUSICA

CASA AMARILLA - SAN DIEGO 128

Llamamos la atención sobre nuestra gran realización de Métodos y Estudios según el plan del Conservatorio Nacional, los que estamos vendiendo a mitad de precio!...

Música: Seguimos vendiendo las piezas de más actualidad, desde 20 centavos; entre ellas, figuran:

"Las Corsarias", paso doble; "El Zorro Gris", tango; "El Pájaro Azul", fado; "Una más", tango; y muchas otras de gran aceptación.

Soliciten catálogos, y se convencerán que nuestras ediciones son las mejor impresas que se venden en Chile, y el papel mucho mejor que el de otras casas, que venden las mismas piezas a un peso y más!...

Invitamos a usted a ver para creer, en nuestra Casa, SAN DIEGO 128. Tenemos pianista para que puedan oir las piezas que deseen comprar, de 10 a 12 y de 3 a 7 1|2.

Pianos Alemanes, vendemos a precios convenientes.

Ordenes de provincias, a: G. MATEOS, CASILLA 3868.

CASA AMARILLA - SAN DIEGO 128

SANTIAGO

Una cuadra de Alameda.—(Fíjese antes de entrar, que el letrero diga: CASA AMARILLA)

Use Ud. Crema IRIS

OBLEAS MIGROL curan resfriados.

Forros por Metros para Sastres y Casimires

a precios sin competencia

ALFREDO AUGIER

21 de Mayo 566

GUIA PROFESIONAL

ABOGADOS

GABRIEL AMUNATEGUI
SALVADOR DE LA VEGA
Estudio: Morandé 235 (interior). De 2 a 6 P. M.

ERNESTO BARROS JARPA
Atiende sus asuntos profesionales el señor Agustín Barros Jarpa, en Morandé 235.

ERNESTO BIANCHI TUPPER
Oficina: edificio Ariztía, 4.o piso. Teléfono 709.
Domicilio: Serrano 174. Teléfono N.o 1084.

NARCISO SEPULVEDA FERNANDEZ Y LUCIO PARADA F.
Bandera 325. Juicios civiles, criminales. Asuntos contenciosos y voluntarios.

LUIS MALAQUIAS CONCHA S.
Asuntos civiles, criminales, accidentes, apelaciones. Compañía 1060, Casilla 1085.

PEDRO DAZA BRANTES
LIVIO ROJAS A.
Morandé 440. Casilla 2281, Teléfono 2361.

JORGE ERRAZURIZ TAGLE
LUIS A. QUINTEROS T.
Amunátegui 301, Teléfono 635, Casilla 2592.

FERNANDO ERRAZURIZ TAGLE
Notario - abogado, Bandera 345. Casilla 926. Teléfono 3324.

NICANOR ELGUETA
Galería Alessandri 15 A. Teléfono 680. Asuntos civiles, comerciales, mineros y criminales.

BELFOR FERNANDEZ
Morandé 440, altos, 11-12, 3-6, Únicamente asuntos profesionales.

GALVARINO GALLARDO NIETO
Ahumada 163, altos, Teléfono 3348.

VICTOR GARCIA R.
Abogado
Trasladó su estudio al Banco Español de Chile, Estado 180.

OSVALDO HEVIA L.
Morandé N.o 244, Casilla 1831.

RAMON SEGUNDO JIMENEZ
Abogado, Galería Alessandri 17, piso segundo, 10-11, 4-6.

FIDEL MUÑOZ RODRIGUEZ
GUSTAVO CARO PEEL
Abogados
Huérfanos 1155, Bolsa de Productos.

LORENZO MONTT
AMBROSIO MONTT WALMS
Compañía 1207, Teléfono 2307.

MANUEL MERINO E.
LUIS MERINO E.
Agustinas 584, Teléfono 2077. Casilla 2401, 10 a 11 y 4.30 a 6.

MANUEL OLIVA
Galería Alessandri 15-A. Juicios civiles, comerciales y criminales.

ANTONIO PLANET C.
Especialmente cuestiones comerciales. Estudio: Bandera 166, Casilla 4034, Teléfono Inglés 1131. De 10 a 11 A. M., 4 a 6 P. M.

ALFONSO REVECO
Especialmente causas comerciales. Nueva York 59 (frente edificio Ariztía).

AL COMERCIO
ABRAHAM SEPULVEDA
Abogado
Recibe cobranzas, dando garantías. Asociaríase otro abogado tenga trabajo. — Bandera 78, Oficina 15.

EMILIO TAGLE RODRIGUEZ
Abogado. Huérfanos 840. Teléfono 2018. Atiende preferentemente asuntos comerciales y mineros; 3 a 4.

LUIS FIDEL YAÑEZ
Defensor de Ausentes y de Obras Pías. Moneda 1937.

HUMBERTO YAÑEZ VELASCO
Trasladó su estudio. Agustinas 673. Teléfono 1614.

INGENIEROS

ALFREDO LEA-PLAZA
Santiago. Huérfanos 2334. Oficina Moneda 1168. Teléfono 137.

EDUARDO GERMAIN S. B.
Titulado en Estados Unidos. Galería Alessandri 24.

MEDICOS

DR. AMENABAR OSSA
Oculista, catorce años Europa, tres años Médico - Director Hospital de Ojos Condado Stafford (Inglaterra). Merced 494, de 1.30 a 4, Teléfono 602

DR. ITALO ALESSANDRINI I.
Cirugía y ginecología. Consultas de 1 a 3, Merced 324, Teléfono 3555.

DR. ARNELLO
Cirugía, anestesia general, venéreas. García Reyes 17, de 12-3; Hospital San Vicente. 4-6.

DR. AGUILAR
Cirugía general, ginecología, sífilis. De 1 a 3. San Isidro 239.

DR. ALCAINO
Oídos, nariz, garganta. Dieciocho N.o 257, Teléfono 257. Consultas, de 2 a 5. Regresó.

DR. CARLOS A. ILLANES B.
Medicina interna y enfermedades de niños. De 2 a 5. Castro 176.

Dr. BARRENECHEA
Oculista y especialista en oídos, nariz y garganta. Estado 91.

DR. J. BROKMAN
Ausente en Europa.

DR. ARTURO BARRAZA A.
Vías urinarias, sífilis. Puente 557. De 3 a 6

DR. BISQUERT
Vías urinarias sífilis. Moneda N.o 859. De 3 a 6. Casilla 2563. Teléfono 953.

DR. JULIO BUSTOS
Médico de ciudad de Santiago. Medicina interna, niños, sífilis. Recoleta 707. De 2 a 4.

DR. BORQUEZ SILVA
Estudios Europa. Pulmón, corazón, estómago, intestinos. Rayos X. 3 a 6. A. Prat 80. Teléfono 19. Matadero

Dr. BUSTOS
Oculista. De 1 a 4. Teléfono 2204. Merced 315.

DR. BRAGA CASTILLO
Rayos X. Merced 136. Teléfono 1393. Consultas: de 9 a 10 y de 1 a 4.

DOCTOR BOTELHO
Tuberculósis y asma. Martes, Viernes, 12 a 4 P. M. Rosas 1353. Valparaíso, Blanco 330.

DR. ALDO CONTRUCCI
Estudios Europa, medicina interna, sífilis. Agustinas 1729, 2-4. Teléfono 3340.

W. E. COUTTS
Sífilis, vías urinarias. 3-6. Teléfono 1314. San Martín 372.

DR. CHARLIN
Profesor enfermedades de la vista: Consultas 3-6 P. M. Compañía N.o 2115. Teléfono 2632.

DR. RODOLFO CASTILLO S.
Oídos, nariz, garganta. Consultas: 3-6, Moneda 1037.

DR. FELIX DAZA BRANTES
Medicina adultos y niños. De 2 a 4. Olivos 944. Teléfono 671.

DR. EUGENIO DIAZ LIRA
Cirugía de niños y ortopedia. Ca... De 6 a 8.

LABORATORIO CLINICO
de los doctores O. Letelier G., W. Fernández B. y R. Herrera V., San Antonio 451. Casilla 2886. Teléfono 3692. Exámenes completos: sangre, orina, leche, desgarros, etc. Cultivos. Autovacunas. Exámenes parasitológicos. Tumores.

DOCTOR CROIZET
Profesor de la Facultad de Medicina. Regresó de Europa. Consultas, 1 a 3. Dieciocho 191. Teléfono 637.

Dr. LEONIDAS CORONA T.
Laboratorio Clínico. Delicias 868, (frente a Estado). Consultas: de 3 a 5. Teléfono 2483.

DR. LEON CHONCHOL
Medicina general. Rayos X. Sífilis, piel, venéreas. Consultas: 2 a 5. San Antonio 40.

DR. DIMITSTEIN
Agustinas 1308, esquina Teatinos. Rayos X. Medicina general, especialmente: corazón, pulmón, estómago e hígado. De 1 a 4. Regresó.

[illegible]
Medicina general, Vías urinarias, 2.30—4.30. Bandera 574. Teléfono 3424.

Dra. JUANA DIAZ MUÑOZ
Especialista enfermedades señoras y niños. 4 a 6. Delicias 358.—Teléfono 1715.

DR. RICARDO DONOSO
Estudios en Europa. Medicina interna, especialmente pulmón, corazón. Agustinas 619. De 1.30 a 3.30.

DR. DODDS
Cirugía huesos, injertos óseos; cirugía cráneo-cerebral, de la médula y nervios. Estudios EE. UU., Europa. 21 de Mayo 578. Teléfono 2407.

DR. PAULINO DIAZ
Moneda 1963. Teléfono 1178. De 1.30—4. Especialmente piel, venéreas. Regresó.

DR. DIAZ VELASCO
Medicina interna, niños, sífilis. 1 a 4. Vergara 474. Teléfono 236. Parque.

DR. E. DAVILA H.
Estudios Europa. Medicina interna. Laboratorio, de 10—12 y 6—7. Castro 31.

DR. RODRIGO DONOSO GAETE
Medicina interna. Consultas 5 1|2 a 7. Dieciocho 175. Teléfono 2206.

DR. ESPINA
Rayos X. Medicina interna. Estudios Europa. Delicias 1228, esquina Gálvez. Teléfono 2102. De 1.30 a 4.

DR. JULIO EASTMAN
Catedral 2673. De 1.30 a 3.30. Teléfono 2637. Casilla 1571.

DR. FUENZALIDA CORREA
Cirugía, ginecología, partos. Merced 663. De 1 a 3.

DOCTOR FUENZALIDA BRAVO
Profesor exto. enfermedades de niños. Merced 560. Teléfono 1721. 2 a 4.

DR. ENRIQUE GONZALEZ H.,
Estudios Europa, especialmente estómago, intestinos, hígado, diabetes, obesidad, reumatismo. Ejército número 644. De 2 a 4.

DOCTOR GIANELLI
ESTUDIOS EUROPA
Sífilis, Piel, Vías urinarias. 21 de Mayo 562. Consultas de 2 a 6.

DR. JOSE S. GONZALEZ O.
Médico residente del Hospital de Niños. Enfermedades de niños y cirugía general. Consultas: 2 a 4 P. M. Matucana 303, Santiago.

DR. GARCES BAEZA
Pulmón, corazón, enfermedades infecciosas, tifus, pneumonía, disentería. Delicias 868. Teléfono 2483.

GONORREA E IMPOTENCIA
Debilidad vital y gonorrea con sus afecciones, prostatitis, supuraciones por mas crónicas que sean, curan en pocos días, garantida. Sistema nuevo. Dr. Winkelmann. 2 a 6. Alameda 880.

DR. ARISTIDES GONZALEZ C.
Profesor extraordinario. Obstetricia, enfermedades señoras. 1—3. Casilla N.o 1551. Teléfono 2789. San Martín 272.

Instituto de Educación Física
Gabinete de Mecanoterapia
MORANDE 750
Masaje y gimnasia médica. Está a disposición del público, atendido por estudiantes de los últimos años de medicina. Horas especiales para señoras y caballeros. **EL DIRECTOR.**

DR. GARCIA DOMINGUEZ
Medicina general. Enfermedades señoras. De 2 a 5. San Martín 33.

DR. GREENE
Regresó Europa. Cirugía, ginecología. San Martín 509, esquina Catedral. 2—4. Teléfono 2860.

ENFERMEDADES DE LA PIEL
Sífilis - Radioterapia.
Dr. FELIX GROHNERT B.
De 2 a 6. Castro 238.

A. ICAZA BARROS
Médico cirujano
Santo Domingo 739. Teléfono 2809

DR. ALEJANDRO INFANTE
Enfermedades niños, médico Hospital de Niños San Luis. Consultas: 2—4. Delicias 253.

Dr. AGUSTIN INOSTROZA
Cirugía, ginecología, sífilis. De 4 a 6. Puente 583.

DR. LUIS HERRERA R.
Medicina y partos. Atiende a toda hora. Recoleta 551.

Dr. GUSTAVO JIRON L.
Cirugía y Ginecología. Lunes, Miércoles, Viernes. Moneda 859. De 2—3.30.

RICARDO KUSKELL S.
Cirugía general. De 3 a 4, excepto Sábados. Merced 186. Teléfono 1344.

DR. A. KORNER ANDWANTER
Estudios en Estados Unidos, cirugía, ortopedia. Consultas: 2 a 4. Santo Domingo 623.

INSTITUTO RADIOLOGICO
Radioscopia, radiografía, radioterapia.

DR. ADOLFO KAPLAN
Estudios Estados Unidos y Europa. Compañía 1429.

DR. TEODORO LEIBLE
Enfermedades nerviosas. Medicina interna. Rayos X. Delicias 1626. De 5 a 7.—Domicilio: Olivos 794.

DR. LAVAL
Medicina interna. Amunátegui 31. De 4 a 6.

Dr. H. LEA PLAZA
Regresó de Europa. Consultas de 2 a 4. Amunátegui 33. Domicilio: San Antonio 735.

DR. LOIS
Cumming 596 esquina Santo Domingo. Inyecciones intravenosas. Medicina. Cirugía. 9-10.30 y 1-3.30.

DRA. CORA MAYERS
Médico-cirujano. Regresó de Europa. Ahumada 49. De 4 a 6. Teléfono 711.

DR. MORALES VILLABLANCA
Jefe Policlínica. Piel, sífilis. Venéreas, 3 a 6. Galería Alessandri 24. Catedral 1625. Teléfono 2236.

DR. ARMANDO LEON I.
Cirujano
Compañía 1909, de 1 a 3.

PROFESOR EDUARDO MOORE
Vergara 110. 2 a 6. Vías urinarias y piel.

DR. MORAGA FUENZALIDA
Medicina y cirugía de niños. Cochrane 188. Teléfono 2804. De 1 a 3.

Dr. MALBRAN
Enfermedades mentales y nerviosas. De 2 a 5. San Antonio 584.

Dr. ITALO MARTINI Z.
Ojos, oídos, nariz y garganta. — Delicias 1114. De 2 a 4 P. M.

DR. JUAN MONTENEGRO M.
Enfermedades de niños. Compañía 1770. Teléfono 2120.

Dra. MADGALENA NEIRA
Medicina interna y señoras. Consultas de 2 a 4. Delicias 145.

MANUEL MORENO
Medicina general. Particularmente pulmón, estómago, intestinos. Tratamiento especial tuberculosis pulmonar. Estudios Europa. Delicias 1122, 2 1|2 a 4 1|2.

Dr. MOUAT S.
Ginecología, partos. Ex-jefe Clínica Ginecológica Dr. Korner. Brasil 25. De 1 a 4.

Dr. NUÑEZ ZAMORA
Martes, Jueves y Sábado. 2-5. — Matucana 289. Teléfono 291. Estación.

Dr. OHLERICH
Titulado Alemania y Chile.
Medicina interna, enfermedades de niños. Teléfono 332. Catedral 1488.

Dr. LUIS OPAZO P.
Jefe Policlínica Niños Profesor Sanhueza. Compañía 2831. De 1-3.30.

Dr. ALBERTO PANATT
Medicina general. Sífilis. Huérfanos 1819. 1.30 a 4 P. M.

Dr. MARCIAL PARADA
Oídos, nariz, garganta. De 3 a 5. Santo Domingo 831. Teléf. 1859.

Dr. DAVID PULIDO I.
Enfermedades niños. Trasladóse Compañía 1520. Teléfono 2152. De 1 a 4.

Dr. GUILLERMO PUELMA
Regresó de Europa. Vicuña Mackenna 171, de 1 a 3.

Dr. PRUNES
Estudios en Europa. Jefe de Clínica. Piel, sífilis. Venéreas. Merced N.o 490. Casilla 2894.

Dr. EMILIO PETIT
Regresó. Cirugía general, vías urinarias. Consultas: Miraflores 450.

Dr. OSCAR PERALTA O.
Arturo Prat 671. Consultas: 2 a 4. Policlínica: de 8 a 9.30. Teléfono Inglés 194, Matadero.

PROFESOR PARDO
Cirugía y enfermedades de señoras. Consultas: De 2 a 4. Ejército 119.

Dr. PANTOJA
Corazón, pulmón, estómago, sífilis. 2-4 y 7-8. Teléfono 574. Santo Domingo 1036.

Dr. OTTO PHILIPPI
Enfermedades niños. Santo Domingo 820. De 1 a 3. Teléf. 2416.

Dr. RAFAEL PEÑARANDA R.
Especialista corazón, estómago, hígado, riñón, sífilis, venéreas. Llamados nocturnos, 2 a 4. Catedral N.o 1983.

AFECCIONES DEL PULMON
y sistema nervioso. Rayos X. Dr. Fontecilla. Ausente (en Europa). Delicias 1626.

Dr. RICARDO PERALTA G.
Cirugía general, especialmente de niños. Claras 471.

DR. QUIROGA
Enfermedades nerviosas, y mentales. Puente 559. Consultas de 3 a 5.

DR. EDUARDO DE RAMON
Cirugía. Enfermedades señoras. 1 a 5. Trasladóse: Agustinas 1304.

DOCTOR ROJAS
Enfermedades niños. Medicina interna. 11 a 12 y 2 a 5. Nataniel 686.

Dr. ALBERTO RAHAUSEN
Cirugía. Ginecología. Carmen 47. De 3.30 a 5.30. Teléfono 3022.

Dr. RICARDO ROLANDO
Medicina general. Venéreas, sífilis. Puente 557. De 5 a 7. Casilla 3353.

Dr. JOEL RODRIGUEZ P.
Estudios Europa. Medicina interna, especialmente estómago, intestinos. Rayos X. De 2-4. Amunátegui N.o 559. Teléfono 2810.

Dr. SANTANDER
Estudios Europa. Corazón, riñón, sífilis, especialmente estómago, intestinos. Rayos X. Laboratorio. Moneda 821. De 2 a 5.

Dr. SCHWARZENBERG L.
Enfermedades niños. Merced 186. Teléfono 1344.

Dr. STUARDO
Estudios Europa. Enfermedades niños. De 1 a 4. Moneda 1526. Teléfono 2245.

PROFESOR Dr. SOTO PARADA
Laboratorio Clínico. Moneda 1035, de 2 a 6. Exclusivamente exámenes de sangre, orina, jugo gástrico, líquido céfalo-raquídeo. Reacción Wassermann. Hemoculturas. Autovacunas, etc.

Dr. MARCO A. SEPULVEDA R.
Laboratorio
Bandera 736. Teléfono 233. Exámenes completos: sangre, orina, esputos, etc. Cultivos. Auto-vacunas.

Dr. STOLTING
Oculista, médico recibido en Alemania y Chile. Compañía 1392. De 3 a 5.

Dr. TORRES TORRES
Jefe Clínica Prof. Korner. Enfermedades señoras, cirugía. Catedral N.o 1249. De 2 a 5.

Dr. VARGAS SALCEDO
Cirujano. Martes, Jueves y Sábado. 2-5. Teatinos 354. Teléf. 1060.

Dr. G. E. VIDAL S.
Consultas: 4 a 6. Delicias 2646. Teléfono 245. Estación.

Dr. WAUGH ALDUNATE
606 Estudios Europa. Medicina interna, Venéreas, Sífilis, Reacción
914 Wassermann. — 2-4.30. Compañía 1853. Regresó.

Dr. WIREN
Oído, nariz, garganta. Claras 471. De 2 a 4.

Dr. MAURICIO WEINSTEIN E.
Ausente en Europa.

DENTISTAS

Dr. RUBEN BUSTOS
Graduado "Philadelphia Dental College". Trasladóse: Catedral 1280 (bajos). Regresó.

Dr. CERDA LOPEZ
Dentista. Santo Domingo 849. Especialmente Coronas. Puentes. Porcelana. Atenderá vacaciones.

DR. CLODOMIRO CONTRERAS
San Antonio 451. Ayudante Clínica Operatoria Escuela Dental. Teléfono 3692. De 2 a 6.

FERRARI CASTELLARI
Cirujano Dentista. Regresó. San Antonio 330.

DOCTOR GALLARDO GONZALEZ
Cirujano-Dentista. Estudios en Philadelphia. Regresó. Echaurren 26. Consultas: 9-12 y 2-6.30.

A. LENG
Compañía 1594. Regresó.

DOCTOR ROGAT
ESPECIALISTA PIORREA-ALVEOLAR
ENCIAS SUPURANTES
DIENTES MOVIBLES
BOLSA COMERCIO
OF. ...

MUÑOZ LOBOS Hnos.
Extracciones sin dolor. Somnoformo, puentes, placas, tratamientos rápidos. San Diego 307-448.

PEDRO MENDEZ
Estudios Estados Unidos. Europa. Huérfanos 782. (Precios antiguos).

MANUEL VEAS F.
Trabajos rápidos. Extracciones sin dolor. Regresó. A. Prat 293.

ENRIQUE MORENO OLEA
Clínica Dental
Especialistas en cada sección. Huérfanos 1616. Teléfono 1697.

JOSE MARIA SAAVEDRA
Dentista. Alameda 1313, pasado Teatinos.

RAFAEL URQUIETA S.
Dentista, Agustinas N.o 853.

JORGE VILLASECA M.
Dentista. Graduado Filadelfia. Profesor Escuela Dental. Monjitas 736. Regresó.

ARQUITECTOS

EDUARDO TASSO
Construcciones, transformaciones y reparaciones. Honorarios 8 por ciento. Planos. Presupuestos. Morandé N.o 131.

MATRONAS

ROSENDA CASTRO DE TERRY
Recibe enfermas pensionistas, atención esmerada. Cochrane 1259.

CLINICA PRIVADA DE OBSTETRICIA
Señora Reyes, matrona ginecologista. Establecimiento moderno. — Atendido por dos cirujanos especialistas. Recibe enfermas todas partes del país. Partos. Precios moderados. Consultas gratis. Esmeralda 636.

CLINICA, — ISABEL MARTINEZ DE G.
Recibe pensionistas, partos, curaciones internas. Rosas 2885.

CLINICA
Ana G. de Vargas Barrera. Partos. Recibe pensionistas. Cochrane número 985.

MATRONA ERAZO
Huérfanos 2460, entre García Reyes y Bulnes. Gran pensionado particular. Partos, atendidos especialmente por su propietaria o médicos a elección de las enfermas. Enfermedades de señoras, atendidas por médicos especialistas. Pensionistas. Inyecciones, atiende a domicilio.

SARA OSORIO DE GONZALEZ
Pensionado particular para partos curaciones internas. Asistencia domicilio. Rosas 1727.

Mme. E. PRAGNAUD
Matrona francesa. Manuel Rodríguez 647.

PENSIONADO CRUZ ROJA
Atendido señora Emma de Torres matrona llegada Buenos Aires. Pensionistas desde $ 100. Clínicas operaciones atendidas doctor Paredes. San Diego 380.

PENSIONADO MENARES
Pensionistas partos. Pensión, $ ... pesos. Masaje médico. Consultas gratis. Cochrane 846.

PENSIONADO "Dra. VICENTINA"
Recibe enfermas, meses, días. Asistencia completa, partos. $ ... Turno permanente. San Diego 57.

PENSIONADO PARTICULAR
Mercedes Rojas. — Matrona. San Diego 980.— Recibe pensionistas de todas partes del país. Partos pensionistas, $ 50. Curaciones internas, atiendo consultas por cartas. Consultas gratis. Precios módicos.

CARMELA TORO G.
Partos. Asistencia toda hora. Recibe enfermas. Matucana 640.

VARIOS

JULES RONDALLAZ
Masajista suizo. Moneda 722. Masajes, gimnasia médica.

$ 120

GANGAS PARA INVIERNO

$ 120 confeccionamos elegante traje sobre medida hechura inglesa o americana, forros de 1.a

SASTRERIA BLANCO Y NEGRO

412 = SAN DIEGO = 412

En rico Casimir importado . . . . $ 150

Negro y Azul clase extra . . . . $ 170

RECLAME

Raglanes lindos colores con o sin cinturón, $ 120.

27-M

COMPRO

carretela con poco uso, de ocasión.

AV. MATTA 38

Con grandes facilidades en el pago

MUEBLES

SAN ANTONIO 62

Entrega inmediata

27-M

PINO OREGON

DE TODAS DIMENSIONES

ALAMO: 3 x 10", muy seco. TAPA álamo 3|4" y 1".

Gran existencia.

Barraca República

DOMEYKO 2356. — Teléfono 182, Parque

VENDO CASA MODERNA

$ 23,000 vendo sólida casa calle Maule, fachada ladrillos siete piezas, luz eléctrica, mide 15x55, con huerto, pagadera 8,000 pesos al contado, el resto a largo plazo, tiene deuda al Banco Garantizador.

TRATAR: PRAT 1570

M-28

Diarreas Rebeldes
Los Casos mas Graves
curados infaliblemente
con

AMIBIASINE

AGENTES: SALAZAR y NEY

Máquinas de Coser

REINA - ORIGINAL VICTORIA - SELECTA

Al contado y con facilidades.

AGUJAS - COMPOSTURAS

Casa Falconi

ESTADO 48

(No tiene sucursales).

A-2

CABALLERIZO

casado, sin niños. con buenos informes, necesita

CASA FRANCESA

Presentarse de 9 a 10 A. M.

M-26

---

alambre puas, galvanizado y negro

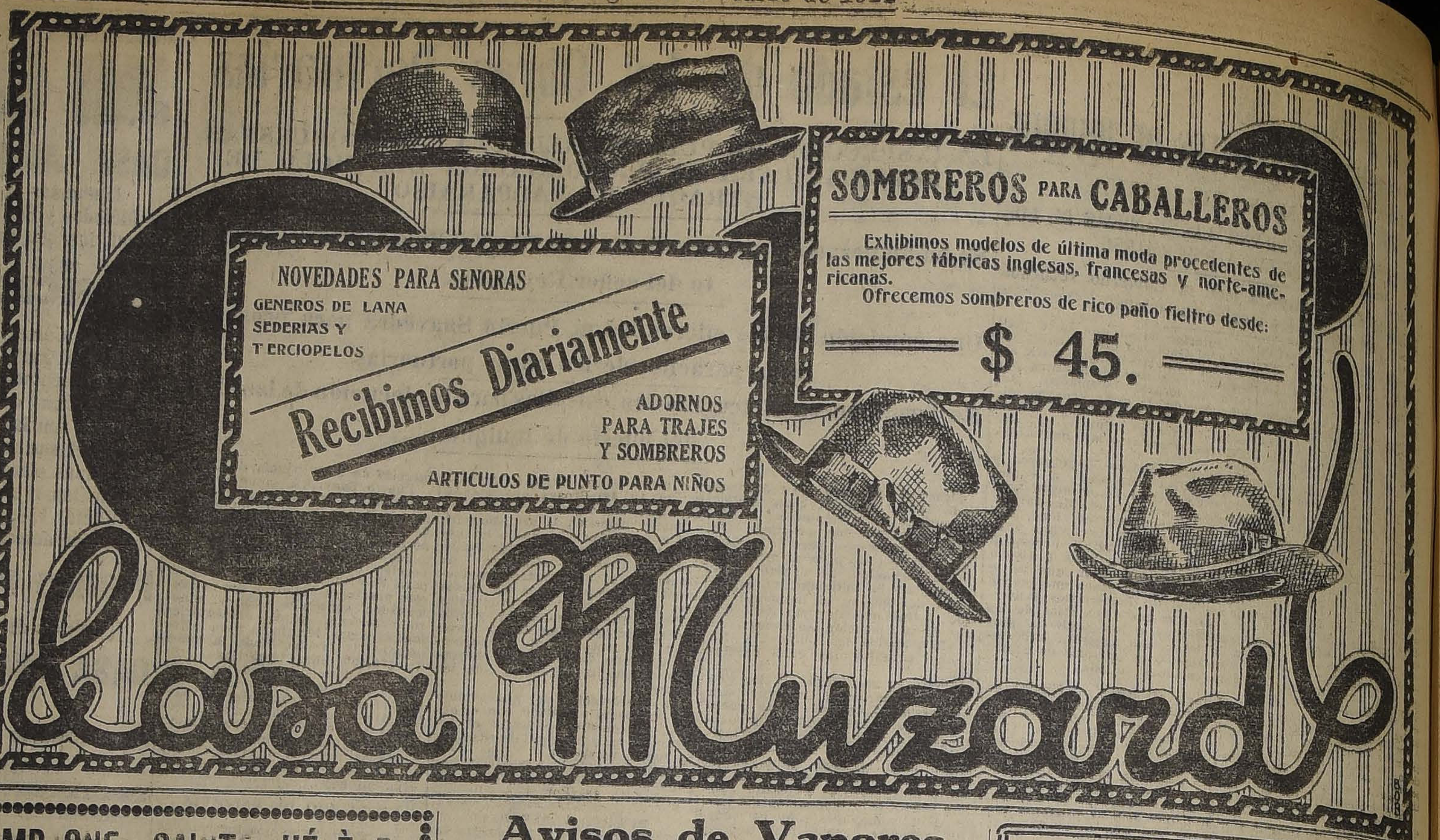

NOVEDADES PARA SENORAS

GENEROS DE LANA
SEDERIAS Y
TERCIOPELOS

Recibimos Diariamente

ADORNOS
PARA TRAJES
Y SOMBREROS

ARTICULOS DE PUNTO PARA NIÑOS

SOMBREROS PARA CABALLEROS

Exhibimos modelos de última moda procedentes de las mejores fábricas inglesas, francesas y norte-americanas.

Ofrecemos sombreros de rico paño fieltro desde:

$ 45.

Casa Muzard

CHAMPAGNE SAINTE HÉLÈNE

— DE —

ALBERTO VALDIVIESO M.

El primer verdadero champagne que se ha hecho en el país. Está en venta la cosecha de 1914: Demi Sec.

Con la mitad del dinero tomará Ud. champagne tan bueno como el extranjero.

Se atienden pedidos desde una botella.

Ordenes por TELEFONO 62, OFIC. SANTA ELENA.

26-M

Maderas Elaboradas

OFRECE A PRECIOS MUY BAJOS

"LA REPUBLICA"

BARRACA Y FABRICA: DOMEYKO 2354, ENTRE AV. ESPAÑA Y REPUBLICA

CARPINTEROS.—Hay completo surtido de batientes, palillos, pelnazos, centros y marcos.

MOLDURAS.—Gran surtido y se hacen sobre medida.

MANGOS para escobas y plumeros, lisos y torneados.

LISTONES para piso, cielo, parquet y zócalos.

PUERTAS, mamparas, ventanas, persianas y galerías. Se hacen de medida.

ROBLE para envigado de 2x6-2x8 y 2x10 de 5 mt., 6 mt. 7 mt., 8 mt. y 9 mt.

CARROS N.os 17, 18 y 33, dejan a la puerta.

TELEFONO 182 PARQUE.

M-20

COLIRIO

— DEL —

PADRE CONSTANZO

El mejor específico para todas las afecciones de la vista.

Dirigirse a:

VICTOR ROSTAGNO

Unico agente para Sud América.

VALPARAISO. — CASILLA 126

De venta en todas las principales droguerías y boticas.

¡¡¡COLEGIALES!!!

LA MALETERIA DEL VIAJANTE

741 PUENTE 741

Ofrece el mejor surtido en: Cajas, Bolsones, Poralibros y Escobillas

ESTA CASA NO TIENE SUCURSAL

9-A

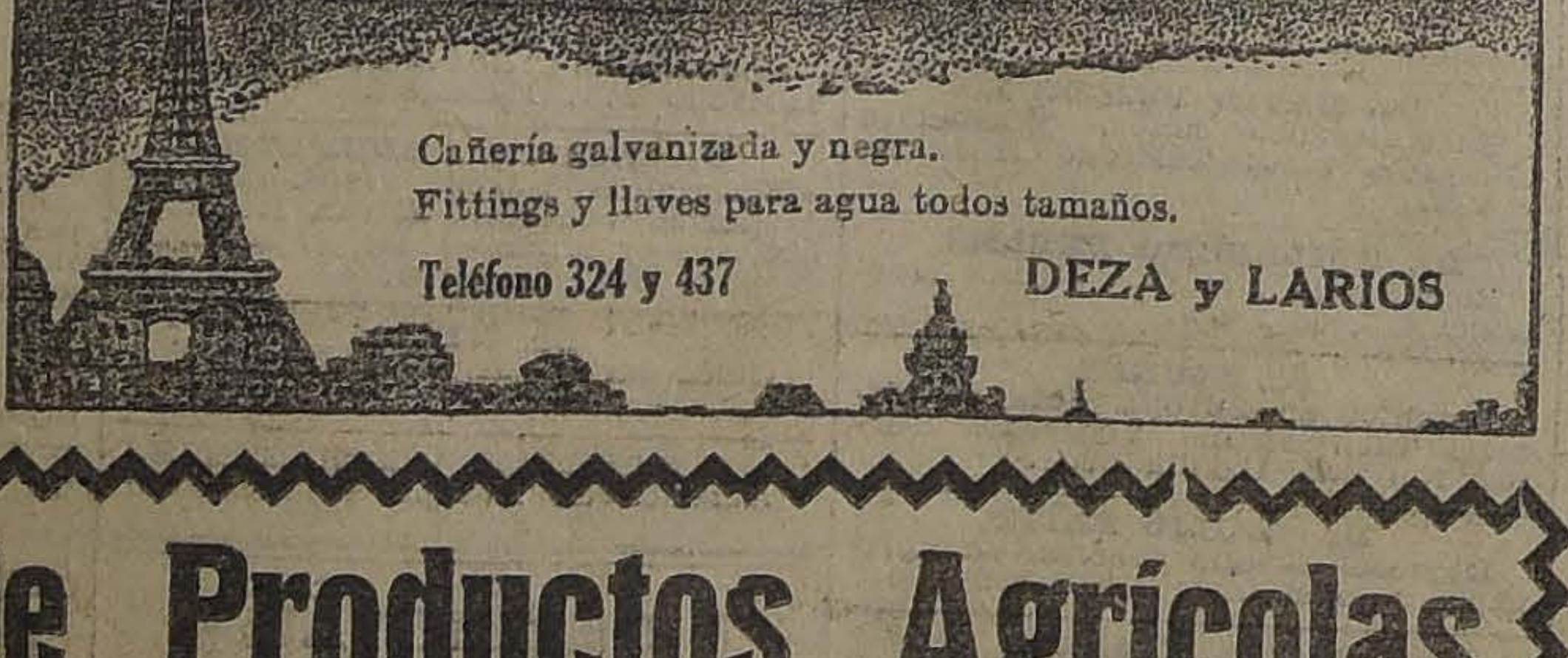

MERCERIA PARIS ALAMEDA 44

Cañería galvanizada y negra.

Fittings y llaves para agua todos tamaños.

Teléfono 324 y 437

DEZA y LARIOS

Feria de Productos Agrícolas

— DE LA —

SOCIEDAD COMERCIAL DE AGRICULTORES

MATUCANA N.o 27 :-: TELEFONO N.o 169, Estación

Remate todos los Martes, desde las 2½ P. M.

Para el remate del Martes 28 del presente tenemos una gran cantidad de productos agrícolas y

QUESOS Y MANTEQUILLA

Como de costumbre, el remate de los queso y mantequilla empezará a las 5 P. M.

OFICINA: BANDERA N.o 262 - CASILLA N.o 2178

Avisos de Vapores

PASAJES PARA LA REPUBLICA ARGENTINA

A los pasajeros que quieran economizar en sus viajes a Mendoza o Buenos Aires por (vía Cordillera), la Empresa de Transportes "Caupolicán" les expende pasajes de 2.a clase.

A familias compuestas de cuatro personas arriba, descuentos especiales. Los pasajeros realizan su viaje cómodamente, sin molestias ni atrasos de ningún género.

Nuestras combinaciones salen Lunes y Viernes, por tren de 12.50 P. M.

Datos, tinerarios y pasajes, solicítelos en COMPAÑIA 1065, OFICINA 32 (los Sábados se atiende todo el día).

Compañía Sud-Americana de Vapores

PROXIMAS SALIDAS

"Aysen" Vapor para Cristóbal, en conexión con naves para y de Estados Unidos, Europa, etc., el VIERNES 31 DE MARZO, a las 4 P. M.

"Palena" Vapor para Pimentel, con carrera rápida en los puertos chilenos y caletera en la costa peruana, el MIERCOLES 5 DE ABRIL, a las 4 P. M.

"Maipo" Vapor para Corral (Valdivia), e intermedios, el MARTES 28 DE MARZO.

Wessel, Duval y Cía., Agentes, Huérfanos esq. Morandé.—Cía. Transportes Unidos, Sub-Agentes, Estado esq. Delicias

---

GRACE LINE

SERVICIO RAPIDO DE VAPORES ENTRE VALPARAISO Y NUEVA YORK

Viaje en 19 días, Vía Canal de Panamá, con escala en Antofagasta, Iquique, Mollendo, Callao y Cristóbal.

Servicio de primera clase, únicamente.

Camarotes de lujo. Cuisine inmejorable.

.. SALIDAS FIJAS CADA TRES SEMANAS, A LA 1 P. M. ..

"SANTA LUISA", SALDRA MARZO 29. "SANTA TERESA" ABRIL 19.

"SANTA ELISA", MAYO 10.

Por informaciones y pasajes, dirigirse a sus agentes en Santiago:

GRACE y Cia. (CHILE) S. A.

Agentes de la Compañía Japonesa Toyo Kisen Kaisha

HUERFANOS 1087 :—: SANTIAGO

The Royal Mail Steam Packet Company

(LA MALA REAL INGLESA)

SERVICIO RAPIDO DE LUJO DESDE — BUENOS AIRES A EUROPA

PROXIMAS SALIDAS:

	Tonelaje	
ORCOMA (Montevideo)	11,571	8 DE ABRIL.
ANDES	15,600	21 DE ABRIL.
AVON	11,000	6 DE MAYO.
ARLANZA	15,000	19 DE MAYO
ALMANZORA	15,700	2 DE JUNIO
ANDES	15,600	30 JUNIO.

Rebajas para familias. Boletos de ida y vuelta con rebaja adicional para familias. Hay combinaciones grandes de departamentos lujosos. Hay camarotes de una, dos y tres camas, y para todo gusto. Comodidad y buena mesa.

— AGENTES: —

THE PACIFIC STEAM NAVIGATION COMPANY

CASILLA 536 — SANTIAGO — AGUSTINAS 1017

Sub-Agentes: { CIA. EXPRESO VILLALONGA. CIA. TRANSPORTES UNIDOS.

Compañía Transatlántica de Barcelona

(VAPORES CORREOS ESPAÑOLES)

AVISO IMPORTANTE

Se pone en conocimiento de los señores pasajeros de Chile, que a partir de la expedición del 2 de Abril, queda restablecido el servicio rápido de los vapores "Reina Victoria Eugenia" e "Infanta Isabel de Borbón" entre Buenos Aires y Cádiz, empleando en la travesía solamente 13 días.

Compañía Transatlántica de Barcelona

(VAPORES CORREOS ESPAÑOLES)

El día 2 de Abril saldrá de Buenos Aires el rápido y lujoso vapor

"REINA VICTORIA EUGENIA"

para Montevideo, Canarias, Cádiz y Barcelona.

Para informes y pasajes, digirse a:

Agencia General en Valparaíso
MARTINEZ, VELASCO y Cía.
Cochrane 653.—Casilla 398

Sub-Agencia en Santiago
JOSE MONSERRAT
Bandera esq. Agustinas.
Casilla 2170

SAL DE FRUTA BISHOP

(BISHOP NATURAL FRUIT SALINE)

Sal efervescente, refrescante, laxante, aperitiva. Combate eficazmente la acidez del estómago. Recomendable para las afecciones del hígado.

En venta en las principales boticas.

Por mayor: L. DESPOUY & Cía.—Suc. de ARISTIZABAL & Cía.

FERROCARRILES DEL ESTADO

ADQUISICION DE MATERIALES, HERRAMIENTAS, MUEBLES, UTILES, ETC., PARA EL AÑO 1922

Las propuestas públicas por materiales para el consu la Empresa durante el año de 1922, cuyos pormenores se det en los Cuadernos impresos (Grupos) que están para la venta e Departamento de Materiales y Almacenes en la Estación de meda, serán abiertas en dicho Departamento, a las 15 horas d días que a continuación se indican:

El 30 de Marzo de 1922

Grupo N.o 3. — Metales en lingotes, más o menos en 1.011,000.

Grupo N.o 6. — Alambres y esterillas, por un valor aproxi de $ 100,000 de 18 d.

Grupo N.o 9.—Esmeriles y molejones, por un valor aproxi do de $ 10,000 de 18 d.

Grupo N.o 10.—Cadenas, cables y cordeles, por un valor apro mado de $ 20,000 de 18 d.

Grupo N.o 27.—Materiales de galvanoplastia química y ú de Laboratorio, por un valor aproximado de $ 20,000 m|c.

El 28 de Abril de 1922

Grupo N.o 4.—Cobre, bronce, plomo, etc., en planchas y fierías y fierro galvanizado, por un valor aproximado de $ 200 de 18 d.

Grupo N.o 7. — Aceites lubricantes y de alumbrado, em quetaduras, y mangueras, por un valor aproximado de $ 70, de 18 d.

Grupo N.o 12. — Vidrios diversos 31,435 números.

Grupo N.o 13.—Barnices, pinturas, útiles de pintar y corre por un valor aproximado de $ 250,000 de 18 d.

El 30 de Mayo de 1922

Grupo N.o 1. — Aceros en general por una cantidad de 80,338.

Grupo N.o 2. — Fierros en general, por una cantidad de 870,700.

Grupo N.o 11. — Pernos, golillas, chavetas, clavos y tornill por un valor aproximado de $ 160,000 de 18 d.

El 28 de Junio de 1922

Grupo N.o 5.—Cañerías y accesorios por un valor aproxi do de $ 22,479 de 18 d.

Grupo N.o 15. — Herramientas en general, por un valor apro mado de $ 85,000 de 18 d.

Grupo N.o 19. — Maquinarias en general, por un valor apro mado de $ 9,000 de 18 d.

El 25 de Julio de 1922

Grupo N.o 24.—Materiales eléctricos en general, por un val aproximado de $ 95,000 de 18 d.

Grupo N.o 26.—Materiales para telégrafos, teléfonos y tim bres, por un valor aproximado de 15,000 de 18 d.

Bases y antecedentes en el Departamento de Materiales y Al macenes en la Estación de Alameda, como asimismo el pliego q indica las modificaciones introducidas en las Condiciones establ das para las propuestas públicas, sobre Adquisición de Materia etc., para esta Empresa, modificaciones que regirán a contar des el 1.o de Enero próximo, según se hizo presente en aviso pub cado en "El Diario Ilustrado", desde el 21 al 30 de Octubre d presente año.

Santiago, 14 de Diciembre de 1921.

SUMINISTRO E INSTALACION DE MEDIDORES Y TABLEROS PARA ALUMBRADO ELECTRICO

Pídense propuestas públicas para el suministro e instalación d 135 medidores y tableros para alumbrado eléctrico en casas de em pleados de la I y II Zonas.

Antecedentes pueden consultarse en el Departamento de la Vía y Obras, Estación Mapocho, de 14 a 16 horas, a excepción de los Sá bados.

Las propuestas se abrirán en la Oficina del Jefe del citado De partamento, el Viernes 21 de Abril próximo, a las 15 horas.

SUMINISTRO E INSTALACION DE MEDIDORES Y TABLEROS PARA ALUMBRADO ELECTRICO

Pídense propuestas públicas para el suministro e instalació de 135 medidores y tableros para alumbrado eléctrico en casas d empleados de la I y II Zonas.

Antecedentes pueden consultarse en el Departamento de Vía y Obras, Estación Mapocho, de 14 a 16 horas, a excepción d los Sábados.

Las propuestas se abrirán en la Oficina del Jefe del citado Departamento, el Viernes 21 de Abril próximo, a las 15 horas.

CONSTRUCCION Y EXPLOTACION DE KIOSKOS EN LAS VEN TANAS DE LAS BOLETERIAS DE ALAMEDA

Se piden propuestas públicas para la construción y explotación de kioskos en las ventanas de la sala de boleterías de la Estación Alameda.

Las propuestas se abrirán el 23 del presente en la Oficina del Administrador de la Segunda Zona (Estación Alameda) a las 11 horas.

Bases y antecedentes pueden consultarse en la Secretaría de la Administración y Sección Transporte.

EL ADMINISTRADOR DE LA II ZONA.

Se solicitan propuestas públicas para el 10 de Mayo próxi mo, por los siguientes materiales correspondientes al Grupo N.o del año 1921: tubos de humo para sobrecalentadores, cilindros Damper, cadenas auxiliares de bogies, muelas para enganche, ganches automáticos, tubos de vidrio para niveles de agua, tubos para lubricadores, tapones de vidrio para lubricadores, calderos completos para locomotoras con sobrecalentador, calderos sin sobrecalentador para trocha de un metro, válvulas cilíndricas para locomotoras y planchas para calderos, etc.

Bases y antecedentes en el Departamento de Materiales y Al macenes (Estación Alameda).

Santiago, Enero 30 de 1922.

DEPORTES

FOOT-BALL

LAS ACTIVIDADES FOOTBALLISTICAS EN SANTIAGO

Un Tribunal de Honor dictaminará sobre los cargos formulados al Consejo Local

Una medida que encontrará simpática acogida

En la sesión ordinaria celebrada el Viernes último por el Consejo Local, se dió lectura a la siguiente nota:

"Señor presidente: Los suscritos, en vista de una publicación aparecida en "El Diario Ilustrado" en la cual se formulaban cargos gravísimos en contra de todos los miembros que componían el Consejo Local en el año 1921, nos permitimos solicitar la formación de un tribunal de honor que se avoque al conocimiento de los cargos que se han formulado o puedan formularse en contra de cada uno de sus componentes.

En la publicación de nuestra referencia se hacían, entre otras, las siguientes apreciaciones:

"La verdad es que han ocurrido hechos gravísimos que precisamente debido a su gravedad no es posible exponerlo a la consideración pública, por cuanto caerían al fango algunos deportistas que de buenas o malas han llegado al pináculo de los puestos deportivos".

"Se llegó a indicar a varios miembros de la mayoría como autores de malos manejos y apareció esta causa como la más de peso de las diversas que invocaban las Ligas que se separaron".

"Los miembros del Consejo que habían sido sindicados, se defendieron y echaron el muerto a las personas que representaban a las Ligas Metropolitana y Santiago".

"Quedaban, pues, al menos en apariencias, culpables tanto los acusados como los acusadores".

"De esto se deduce muy fácilmente que era verdadero lo afirmado por las Ligas Santiago y Metropolitana, en orden a que el Consejo Local estaba formado por personas imposibles, debiendo solamente agregar que, según los inculpados, no sólo son ellos los indignos, sino aún los mismos acusadores".

"Queda, pues, en pie entonces la tesis primitiva que ese Consejo no corresponde a su formación, ya que no sólo estaba maleante su mayoría sino aún su minoría".

Podemos anticipar al señor presidente que habiendo sido comisionado el actual tesorero del Consejo para obtener de la redacción deportiva de "El Diario Ilustrado" el origen de la información citada, el señor Roberto de la Maza, jefe de la Sección Deportes, se sirvió manifestarle en presencia de los señores Miguel Schmidt y Mario Muñoz Guzmán, que un señor director de la Liga Metropolitana, cuyo nombre no estaba autorizado para dar, en conferencia sostenida con él le había hecho una exposición de los hechos, que él se había limitado a transcribir a sus lectores.

Como de la exposición citada, a pesar de las sombras que se arrojan sobre nuestros procedimientos, no se hace un sólo cargo concreto, y teniendo por nuestra parte la más absoluta seguridad de que en todo momento supimos desempeñarnos con plena conciencia de la corrección de nuestros actos, nos sometemos en todo al fallo que dicte el tribunal de honor cuya constitución solicitamos, pidiendo desde luego al señor director aludido de la Liga Metropolitana, se sirva enviar a dicho tribunal en forma concreta los antecedentes de la acusación que nos hace por intermedio de "El Diario Ilustrado".

Si a pesar de nuestra actitud y de las amplias facilidades que damos a nuestros detractores para puntualizar sus cargos, éstos no fueran presentados en forma oficial, llegaríamos a la conclusión de que ellos no han podido referirse a los infrascritos y estamos ciertos que todos los deportistas del país se formarían igual concepto.

Comprenderá el señor presidente, que al formular la presente petición—que rogamos se sirva hacer pública—lo hacemos no tan sólo en resguardo de nuestro buen nombre sino también velando por el prestigio de la dirección superior del foot-ball santiaguino.

Es gracia.—(Firmados).—**Clodomiro Baeza**, delegado de la Liga Obrera.—**Rosalindo Gómez**, delegado de la Liga Arrieta.—**Angel Morales**, delegado de la Asociación Santiago.—**Carlos Fanta**, delegado de la Liga Nacional.—**Aurelio Acedo**, delegado de la Liga Infantil en 1921".

El Consejo Local, atendiendo la petición formulada en la nota preinserta, tomó por unanimidad el siguiente acuerdo:

"El Consejo Local acuerda rogar a los señores Jorge Matte Gormaz, presidente de la Federación Sportiva Nacional; Armando Zanelli, presidente de la Asociación de Foot-ball de Chile; Gustavo Silva Campo, presidente de la Asociación de Deportes Atléticos de Chile; y Luis Harnecker, presidente de la Asociación de Lawn-Tennis de Chile, se dignen constituírse en un Tribunal de Honor, con amplios poderes, para recibir todos los cargos concretos que puedan hacerse en contra del Consejo Local o de algunos de sus miembros actuales o anteriores, a objeto de que si en realidad ha habido malos manejos, procedimientos deshonrosos o inmorales, se declare fehacientemente a qué personas o instituciones afectan y quiénes están libres de todo cargo".

LA REUNION DE HOY EN LA CANCHA INDEPENDENCIA

Arco Iris v. Brigada Central, en competencia por la "Copa Arco Iris"

Como preliminar jugarán el Audax Italiano y el Morning Star

Durante la tarde de hoy se verificará en la cancha Independencia N.o 1 una interesante reunión footballística en atención a la importancia de las contiendas que se desarrollarán en ella. En efecto, dos poderosos conjuntos que actuarán en la competencia de la Copa República de la Asociación Santiago en la actual temporada ocuparán el partido de fondo, y como preliminar dos homogéneos equipos livianos que dirimirán supremacías en la Copa Chile de la misma Asociación.

En este último lance, que se iniciará a las 2 1|4 P. M., ante el árbitro señor José María Escobar, intervendrán los siguientes jugadores:

Audax Italiano

I. Valpreda
P. Donati, A. Cassigoli
D. Fruttero (cap.), U. Anglada, C. Fruttero
L. Roatti, S. Scaia, P. Manni, C. Devoto A. Simonetti
O
González Del Fierro
Vergara, Castillo, A. Cabrera
Gilberto, Quezada, Barrera
A. Gómez, García
Hormazábal
Morning Star

Reservas: Por el Morning, los señores J. Gómez, Maldonado, Briceño y Torres; y por el Audax, los señores E. Fantinatti, J. Catenacci, B. Fruttero y T. Bubani.

Terminado el encuentro anterior, bajo las órdenes del árbitro señor Carlos Fanta, entrarán al campo de juegos los excelentes cuadros de los clubs Arco Iris y Brigada Central, en competencia por una Copa donada por el Directorio del Arco Iris F. C.

Este lance tendrá especial atractivo para nuestros aficionados por cuanto habrá oportunidad de ver actuar a escogidos cultores que el año último tuvieron sobresaliente actuación en nuestras pistas. En efecto, arquero del Brigada será el defensor de los colores de Santiago en la memorable contienda sostenida a fines del año último contra la Liga de Talcahuano, el señor L. Vera, como igualmente el medio zaguero Galleguillos y el ala izquierda C. Contreras. Por el Arco se destacan, el medio zaguero González Figueroa, que después de un año de ausencia, vuelve a incorporarse a las actividades footballísticas de la capital; y el antiguo internacional Próspero González, que a pesar de su larga práctica denota encontrarse en la plenitud de sus formas.

Damos a continuación la forma en que los equipos se presentarán a la cancha.

Arco Iris

Montenegro
L. Mardones, A. Vega
O. González, F., A. Pacheco, P. González
Pérez, T. Torres, G. Morales
C. Pavez Núñez
O
C. Contreras A. Toro
F. Ramírez, P. Moya, V. Domínguez
M. Ampuero, J. Valderrama, J. Galleguillos
A. Abarza, J. Figueroa
L. Vera
Brigada Central

Reservas: Por el Arco, los señores Tapia, Urra, Salazar, J. Arancibia; y por el Brigada, los señores A. Barahona, L. Vásquez y José M. Henríquez.

El valor de la entrada se ha fijado en $ 1 tribuna, y 60 centavos entrada general.

LOS AMISTOSOS DE HOY

LUIS MANDUJANO TOBAR v. HERNAN LARRAIN, DE MALLOCO. — Hoy se jugará este amistoso en Malloco, a las 3 P. M., en competencia por las medallas donadas por el 2.o vice presidente honorario del Mandujano F. C., señor Armando Barrales.

Los socios del club local partirán por el tren de las 8 A. M.

TRICOLOR ROYAL 1.o y 2.o v. EL VIAJANTE F. C. — Hoy, a las 4 P. M., se jugará este amistoso en la cancha Quinta Normal, a las 4 P. M.

ALMIRANTE SIMPSON 1.o Y 2.o v. CARRERAS 1.o Y 2.o— Hoy jugarán amistosos estos equipos en la cancha que posee el segundo de los nombrados en el Parque Cousiño. Se iniciará la reunión a las 2.30 P. M., con los segundos equipos.

VISTA HERMOSA v. ETCHEVERRY. — Hoy, a las 3 P. M., jugarán amistosos los 1.o y 2.o equipos de estos clubs, en la cancha del Vista Hermosa.

SANTIAGO INFANTIL 1.o v. INDEPENDENCA INFANTIL 1.o —Estos dos buenos conjuntos que competirán en la serie de honor de la Liga, sostendrán hoy, a las 10 A. M., en la cancha del Santiago F. C. un encuentro, bajo las órdenes del árbitro señor Arturo Weitz.

Los encuentros entre los segundos y terceros equipos quedan suspendidos.

WANDERER INFANTIL 1.o v. U. MATIAS OVALLE F. C. — Este amistoso se jugará a las 10.45 A. M. de hoy en la cancha Independencia N.o 2.

UNION ARGENTINA v. PEÑAROL. — A las 2 P. M. de hoy, en la cancha Quinta Normal jugarán amistosos los primeros y segundos cuadros de estos clubs.

CAPITAN PRAT v. UNION ANDARIVEL DE EL MONTE.— Hoy se efectuará este partido en competencia por doce medallas de plata donadas por el señor Segundo Guajardo. Los socios y jugadores del Prat se dirigirán por tren de las 8 A. M. desde la Estación Alameda.

INDEPENDENCIA INFANTIL 1.o, 2.o y 3.o v. SANTIAGO 1.o 2.o y 3.o—Hoy tendrán lugar en la cancha del Santiago F. C. estos amistosos. La reunión se iniciará a las 8.30 A. M.

WANDERER INFANTIL 3.o v. U. MATIAS OVALLE INFANTIL 3.o — Hoy, a las 9.45 A. M., en la cancha Independencia N.o 2, jugarán estos equipos.

LIVERPOOL II Y III v. BRITANIA II Y III.—En la cancha Independencia N.o 1 se llevarán a efecto hoy los matchs concertados entre estos equipos con el fin de seleccionar los jugadores que han de actuar en definitiva en la presente temporada.

Se dará comienzo a estos encuentros con los segundos equipos, a las 9 1|2 A. M.

ASOCIACION DE FOOTBALL DE SANTIAGO. — El directorio de esta institución sesionará mañana Lunes, a la hora y local de costumbre.

El Consejo está citado para el Jueves próximo, a las 9 P. M., en Huérfanos 1328.

ASOCIACION ATLETICA Y DE FOOTBALL DE SAN MIGUEL.— En sesión de directorio celebrada el 21 del corriente se nombró presidente efectivo de esta institución, por renuncia del señor Rafael Letelier, que servía dicho cargo, a don Fortunato Beas H., persona que cuenta con gran prestigio entre los deportistas de la comuna de San Miguel.

Entre los acuerdos tomados por el directorio se aprobó citar a los representantes de los diferentes clubs de la comuna, a fin de que se apresuren a inscribirse para dar comienzo a la brevedad posible al calendario de juegos.

En el presente año habrá una serie infantil, a la cual pueden concurrir los clubs organizados que lo deseen, cuya inscripción está abierta desde hoy en la secretaría, Avenida Subercaseaux 335.

ATLETICO REGIMIENTO BUIN. — Directorio para el presente año:

Honorarios: presidente, Teniente Coronel don Ricardo Olea Rivas; vicepresidente, Mayor don Herminio Gómeg González; capitán, Capitán don Jorge Berguño Meneses; directores, tenientes señores Adán Latorre Elest, Julio Jara Martínez, Gustavo Bonilla Rojas y Ricardo Corominas Valenznela.

Efectivos: presidente, vice primero José Verdugo Concha; vicepresidente ,vice 1.o José del C. Díaz Reyes; secretario, soldado Segundo Martínez Concha; prosecretario, sargento 2.o Efraín Contreras Ramírez; tesorero, sargento 2.o Guillermo Orellana Moscoso; protesorero, sargento 2.o Angel Lastra Contreras; capitán del primer equipo, sargento 2.o Francisco Correa Parada; vicecapitán, sargento 2.o Pedro González Gonzáles; capitán del 2.o equipo, cabo 1.o Miguel Susarte Acevedo; directores, sargentos 2.os Luis Catilao Silva, Lorenzo Bolívar Pinto, Carlos Sandoval Riquelme, Carlos José Martínez Meza, Armando Leal González y José Thompson Silva.

MAESTRANZA ELECTRICA F. C. — Directorio para el presente año:

Presidente honorario, señor Miguel Alvarez; vicepresidentes honorarios, señores Alfredo Bowen y José M. Sánchez; directores honorarios, señores Carlos Taulí y John Blacke; socio honorario y cooperador, señor Florencio Torres; miembro honorario, señor Rosalindo Vargas.

Presidente, señor Aníbal 2.o Rodríguez; vice, señor Ernesto Sáez; secretarios, señores Gustavo 2.o D'Alenzon y Víctor Donoso; tesorero, señor Abraham Flores; subtesorero, señor Ismael Pardo; capitán del primer equipo, señor Domingo Julio; vice, señor Belisario Beiza; capitán del segundo equipo señor Alejandro Santander; vice, señor Agustín Aravena; directores, señores Luis A. Campos, Belarmino Arratia, Pedro Henríquez F., Bartolo Osses y Pedro Otárola.

LIGA OBRERA DE FOOTBALL.—Los clubs inscritos deberán cumplir con todos los trámites reglamentarios de inscripción, antes de las 8 P. M., del Martes próximo, fecha en que se efectuará la clasificación de equipos.

Cada institución deberá remitir cuanto antes los nombres de las personas que sean competentes para actuar de árbitros.

GIMNASTICO INFANTIL F. C. —Todos los jugadores y socios que hayan firmado formularios y los que todavía no lo hayan hecho, deberán presentarse hoy, a las 10 A. M., en la cancha del Santiago F. C., Avenida Panteón, ante la comisión calificadora. Se advierte que los documentos sobre edad no son necesarios y que sin el trámite de presentación no podrán actuar.

GENERAL BULNES F. C.— Hoy, a las 3.P. M., en la cancha del Olympic Club, esta institución seleccionará sus equipos.

FABRICA DE VIDRIOS I Y II v. GOLD CROSS I Y II. — Por acuerdo del directorio del primero de los clubs nombrados se cita a los siguientes jugadores para jugar estos amistosos en la [illegible] del Fábrica de Vidrios, Vicuña Mackenna pasado [illegible] las 8 1|2 [illegible] 9 1|2 [illegible] respectivamente, bajo las órdenes del árbitro señor Berton.

Fábrica I: Saavedra Rodríguez, Ampuero, Díaz, Catalán (cap.), Aravena, Pérez, M. [illegible], Cerda y Guerrero.

Fábrica II: Valenzuela [illegible], Salazar, Cofré, Suárez A. Vera, Suárez R., Valenzuela V., Cerda, Sarti y Lacroix (cap.).

[illegible]—Hoy practicarán en la cancha que el Santiago posee en la Avenida del Panteón, los clubs que encabeza el epígrafe.

Los terceros equipos jugarán a las 10 A. M., y los primeros y segundos, a las 3 P. M.

SPORTIVO JOYEROS F. C. — Directorio para el presente año:

Presidente honorario, señor Julio Alvarado; vice-presidente honorario, señor Vicente Adrián; director honorario, señor Salvador González; presidente, señor Moisés Morales; vice, señor Víctor González; tesorero, señor Luis A. Valenzuela; pro-tesorero, señor Eufemio Guzmán; secretario, señor Augusto Pacheco; pro-secretario, señor Armando Urrea; directores: señores Manuel Parra, Eduardo Santander, Juan Briceño; capitán, señor Armando Urrea; vice-capitán, señor Manuel Parra.

ATLETISMO

ASOCIACION ATLETICA DE SANTIAGO.—El Consejo de esta institución se reunirá mañana Lunes, a las 9 P. M., en "El Diario Ilustrado".

CENTRO DEPORTIVO "ALFREDO ROSSI".—En una quinta de Lo Negrete se efectuarán hoy las once que el señor Alfredo Rossi, presidente honorario de este Centro y del Círculo Arturo Prat de la U. N., ofrece a los socios de estas dos instituciones.

El punto de reunión será Santo Domingo esquina de 21 de Mayo, a las 2 P. M.

—El Directorio de este Centro, en sesión celebrada el Viernes pasado, después de dejar constancia de la activa labor desarrollada por el secretario de actas, señor Juan Rojas, aceptó su renuncia, lamentando su prematuro retiro de las filas activas del Centro y nombró por aclamación, en su reemplazo, al señor Tarcisio Bravo.

COMITE DE DEPORTES DE LA UNION NACIONAL. — Este Comité, en su última reunión, acordó sesionar en adelante todos los Jueves, de 9 a 11 P. M., en Bandera 231, por lo que se ruega a los delegados de los distintos Centros hasta hoy adheridos al Comité, asistan a la próxima reunión, en la cual se fijará la fecha de la apertura de la temporada de foot-ball y del 4.o Campeonato atlético por la Copa "Manuel Langer".

EL TORNEO DE HOY DEL "SANTIAGO ATLETICO". — A las 8.30 A. M., se dará principio al torneo atlético en el Parque Cousiño en honor del campeón ciclista señor Alfonso Pau F.

El orden del programa es el siguiente:

100 metros, series; 1,500 metros, marcha; dardo; 5,000 metros planos; bala, 400 metros planos, salto alto con impulso, final de los 100 y 800 metros planos.

CICLISMO

CLUB CICLISTA "CONDOR".— Se ha suspendido la excursión que este Club había anunciado para hoy.

LAWN TENNIS

INTERNACIONAL SPORTING CLUB

El campeonato de Semana Santa

Este deporte que se ha difundido tanto entre nosotros ha llegado a ser uno de los juegos favoritos de nuestra juventud. Puede afirmarse que no hay ciudad o balneario que no cuente en la actualidad con sus canchas de tennis, que es el punto obligado de agradables reuniones deportivas y sociales. Las inscripciones de jugadores en los más recientes torneos y campeonatos organizados por nuestras instituciones de más sólidos prestigios han marcado verdaderos récords. Con estos antecedentes es fácil aventurar para el International Sporting Club, organizador de este torneo, uno de sus más brillantes éxitos, y para las canchas una concurrencia tan nutrida como caracterizada, que siempre ha prestado sus concursos a estas manifestaciones, con el agregado simpático del elemento femenino que ha sido el mejor representado.

En vista de estos considerandos este año el International Sporting Club con muy buen acuerdo hará construir tribunas alrededor de una de sus canchas donde se efectuarán las partidas más interesantes del torneo. Espectadores y jugadores tendrán las comodidades necesarias para que los matchs puedan desarrollarse en forma conveniente.

Es este un torneo abierto a todo competidor sin necesidad de estar afiliado a institución alguna, lo que da opción a que en él participen jugadores de diferentes categorías, pues, la mayoría de sus competencias son con ventaja.

Sirve de base el premio "Presidente de la República", instituído el año pasado por Su Excelencia don Arturo Alessandri, quien donó un hermoso trofeo ganado en 1921 por el International Sporting Club representado por don Luis Torralva P. Este premio queda en poder del club que lo obtenga dos años seguidos o tres en total.

Las eliminaciones que despertarán gran interés serán los dobles de caballeros, sin handicap, en el cual participarán las mejores parejas del país. Veremos de nuevo actuar a los hermanos Torralva, jugadores que están llamados a tener figuración mundial y que últimamente han venido sometiéndose a un entrenamiento metódico que intensificarán, una vez cercana la fecha de los próximos campeonatos por la "Copa Mitre" a jugarse en Buenos Aires, y en el representarán a nuestro país.

No menos interesante es el doble de los señores Condon y Muller, campeones viñamarinos que en los últimos torneos se han perfilado como los probables jugadores que completarían el cuadro chileno para el Campeonato Sudamericano. Ciril Hardy, el actual campeón de Viña del Mar, que ha venido actuando en forma brillante en los últimos torneos participará en dobles con el señor Alfredo Silva, campeón que con los triunfos obtenidos últimamente sobre Carlos Ossandón en Papudo y sobre José Dalgalarrando en Viña del Mar, se revela como uno de los jugadores más sobresalientes del país. Don Luis Harnecker, nuestro conocido y entusiasta campeón que se adjudicó nuevamente el título de campeón zapallarino participará en el singles por el trofeo "Presidente de la República". Digna de mencionarse es la pareja formada por los jugadores viñamarinos Lomax-Oliver, que con su juego vigoroso y sus saques de efecto dará ocasión a presenciar jugadas del más alto interés tennístico.

Las probabilidades que existen de que participe en este torneo la distinguida jugadora viñamarina señora Steevens, permitirán a nuestros aficionados conocer el excelente juego de la futura contendora de Teresita Ossandón G., por el campeonato de Chile. Su atrayente figura unida a la potencia de su juego, especialmente en el saque, que es tal vez el más fuerte que conocemos entre nuestras jugadoras, llamará poderosamente la atención. En los campeonatos del año pasado el singles de señoras y señoritas fué ganado por la representante del Club de Los Leones, señora Haynes, que posee un juego de por sí difícil y que defenderá su título tan brillantemente ganado el año pasado.

Por primera vez el International Sporting Club incluirá en su programa un campeonato para profesionales. Sabido es el rol que desempeñan los jugadores profesionales dentro de las instituciones tennistas. Ellos son los que van formando los futuros cam peones del país, y por lo genera los jugadores de cada club, adap tan su estilo al juego de su entre nador. En los diferentes clubs d la capital hay entrenadores d grandes condiciones, lo que dar motivo a que este match sea u espectáculo novedoso y lleno d interés.

El Comité de Campeonatos vuel ve a recordar a los clubs y aficio nados que las inscripciones se ce rrarán impostergablemente el 3 del presente, para dar tiempo a confección del handicap y al sorte general.

EL CLASICO TORNEO ANUAL DE SEMANA SANTA

El directorio del Club Alemán de Tennis está organizando con todo entusiasmo el 11.o Campeonato de ese Club, que, en este año se llevará a efecto en los días 14, 15 y 16 de Abril próximo.

Como siempre, el número más interesante y ya tradicional del programa desde el año 1911, es el torneo por la Copa Alemana, que este año ha sido galantemente obsequiada por el campeón señor Luis Harnecker. El campeón señor Harnecker ganó las dos copas alemanas. La primera por sus victorias en los años 1916, 1918 y 1919 y la segunda de los años 1920 y 1921, y todos los aficionados que asistieron al último campeonato recordarán la interesante batalla que le presentó el campeón Bierwirth, que hubo de retirarse por un accidente.

El torneo de solo sin ventaja para señoras y señoritas por la Copa Dr. Vicente Izquierdo, defendida por la señorita Rebeca Izquierdo promete un resultado interesante en vista de la preparación de algunas conocidas jugadoras, que se presentarán a disputarle el premio a la campeona señorita Izquierdo.

No menos interesante, en vist de la participación de conocid campeones santiaguinos, porteño viñamarinos, penquistas y valdivi nos, que se han inscrito, serán l tres últimos números del progr ma.

Damos a continuación el progr ma oficial:

1.o Campeonato anual por Copa Alemana. Solos para cab lleros, sin ventaja; copa obsequia por el Dr. Juan Gremler.

2.o Campeonato para señoras señoritas. Copa obsequiada por d Vicente Izquierdo Santuentes.

3.o Campeonato dobles mixt sin ventajas. Premios obsequiad por el Dr. Juan Gramler.

4.o Campeonato dobles para c balleros, sin ventaja. Premios o sequiados por el directorio.

5.o Torneo para caballeros, so con ventaja. Premio obsequia por el señor Arturo Münich.

El valor de la inscripción na los campeonatos 1, 2, 3 y 4 es $ 10; para el torneo **N.o 5**, es $ 5.

Las inscripciones deben ser mitidas al señor Fritz Bierwir Bandera 78, Casilla 3000, antes las 6 P. M. del Jueves 6 Abril.

CLUB DE SPORTS CHILE. — Debiendo jugarse los días 8 y 9 del próximo mes el inter-club concertado con el Gath y Chaves, en competencia por la copa "Pedro Raggio", se cita a practicar a todos los jugadores que ocupan hasta el número 8 de la escalerilla, a objeto de designar el equipo que representará al club en el citado torneo.

FRANCIA LAWN TENNIS CLUB. —Primer campeonato interno.—El Directorio de esta institución, animado del deseo de fomentar el entusiasmo entre sus asociados, resolvió en una de sus últimas sesiones, celebrar su primer campeonato interno, y para cuyo efecto nombró un comité directivo encargado de dar cumplimiento a dicho acuerdo.

Este comité ha elaborado el siguiente programa:

1. Single con ventaja para todo competidor. Debe ganarse dos años seguidos por un mismo jugador. Primer premio, copa "Rebdy". Habrá un segundo.
2. Single sin ventaja para todo competidor. Habrá un primero y segundo premio.
3. Doble con ventaja para todo competidor. Habrá primeros y segundos premios.
4. Dobles mixtos con ventaja. Habrá primeros y segundos premios.

Se iniciará el campeonato 1.o de Abril próximo.

El valor de la inscripción es $ 1 para las señoritas, y de $ para los caballeros, para cada ca peonato, debiendo ser remiti antes del 1.o de Abril al tesore Avenida Francia 1159.

TORNEO DE LA FACULTA DE MATEMATICAS DE LA U VERSIDAD DE CHILE. — E Facultad nos pide avisar a tod los aficionados del tennis, que se profesionales salidos de esta U versidad o alumnos de la Facult de Matemáticas, que las inscr ciones para este campeonato co memorativo de la inauguración nuevo edificio de la Escuela de genieria, se cerrarán el Miérco 29, a las 6 P. M., en la sec taría del International Sport Club, Parque Forestal.

Llama especialmente la atenc para inscribirse en estos torneo los profesionales salidos de la U versidad de Chile y a los alum de la Facultad de Matemáticas.

Escuela de Artes y Oficios

CURSOS NOCTURNOS PARA OBREROS

Continúa abierta la matrícula, las clases empezarán el Lunes 27 de 7 y media a 9 y media P. M. Enseñanza de los oficios de mecánicos, modelistas para fundición, Electricistas, carpinteros, Fundidores y Herreros.

AL PUBLICO

Se pone en conocimiento del honorable público y del comercio en general, que desde hoy día en adelante saldrá nuevamente á la venta nuestra afamada bebida refrescante sin alcohol

"BILZ"

El primer sumario que sigue la JUSTICIA CRIMINAL contra algunos comerciantes inescrupulosos por falsificaciones hechas, ha sido terminado y dió como resultado la captura de numerosos falsificadores de nuestra afamada bebida: "BILZ".

Se ruega al consumidor que al hacer destapar la botella de "BILZ" se fije bien en la tapa-corona y etiqueta, las cuales llevan estampado el retrato del inventor.

Pida hoy mismo esta deliciosa y refrescante bebida sin alcohol "BILZ", a la Compañía Cervecerías Unidas. "Fca. Ebner", única concesionaria para Chile. Teléfonos: Inglés 3116; Nacional 162. Casilla 1977.

La docena de 24 medias botellas vale $ 6.50, puesta a domicilio.

15 de Marzo de 1922.

COLON

Los mejores cigarrillos con tabaco hebra.

20 cts. PAQUETE

SI UD. NECESITA
FIERRO EN BARRAS
DIRIJASE A ERRAZURIZ SIMPSON & C
IMPORTADORES INGENIEROS EXPORTADORES CONTRATISTAS
Casilla 715 - LIMITADA - Huérfanos 1117
AGENTES EXCLUSIVOS
DE ENRIQUE GALVANI Y Cía.
Fundición Maestranza y Elaboración de Fierros

TURF

LAS CARRERAS DE HOY EN EL VALPARAISO SPORTING CLUB

CON ESTA REUNION SE PONE TERMINO A LA TEMPORADA DE CARRERAS EN EL HIPODROMO DE VIÑA DEL MAR

Sirve de base al programa el clásico "Juan Mattews".

Apreciaciones y Pronósticos

EN EL HIPODROMO CHILE

Con la reunión de hoy, se pone término a la temporada de carreras en el Valparaíso Sporting Club.

A pesar de ser el último día, el programa no deja de carecer de interés, habiendo reunido algunas pruebas, un buen número de competidores.

Sirve de base al "meet", el clásico Juan Mathiews, sobre una distancia de 2,800 metros y con una recompensa de $ 10.000 al vencedor.

Nuestro candidato es Glasgow, pues, a pesar de cargar 63 kilos, lo vemos bien colocado, pues la distancia la soporta muy bien y se encuentra en muy buenas condiciones de training.

Creemos que su más serio enemigo es Jaramago, animal que carga el peso más bajo y que ha trabajado bien.

La sorpresa podría venir de parte de Velada, que ha manifestado aptitudes para estas distancias.

En consecuencia nuestros candidatos son Glasgow y Jaramago.

El programa se inicia con el premio Mormón, Steeplechase, sobre 3,800 metros, en el que han conservado su anotación sólo tres competidores: Fioma, Pillín y Demetric, de éstos nuestro favorito es el último de los nombrados, que por su carrera en la Copa Carlos Van-Buren, lleva la primera opción.

La segunda carrera sobre 1,000 metros, está destinada a productos de 2 años no ganadores, y será disptado por Isabelino, Pintura, Boulevar y Kansas.

Nuestro favorito es Kansas para ganador, potrillo que ha actuado con poca fortuna, pero en el que su caballerizo tiene cifradas esperanzas.

El segundo lugar se lo asignaremos a Isabelino, cuyo tercer lugar en El Estreno, nos ahorra mayores comentarios.

Numerosas inscripciones ha reunido el premio Miting, sobre 1,000 metros.

El ganador dobe buscarse entre Tortilla, Wintergreen, Alavy y Los Robles.

Vamos a entregar la defensa de nuestro pronóstico a Tortilla, que tuvo un buen 2.o lugar el Domingo antepasado, detrás de Ancatemo. Para los placees dejamos indicados a Alavy y Los Robles.

En el handicap de la cuarta carrera, nos gusta Poincaré, para ganador, pues sus últimas carreras han sido muy buenas.

Para el segundo puesto indicaremos a Bordeaux y a Hidalga para el tercero.

Gacetilla es nuestra favorita en la 6.a carrera, sobre 1,000 metros. Para escoltarla en el marcador, dejamos señalados a Sergio y Pacato.

Ausentes, Welladay y Gloriola, ha quedado circunscrito a 5 competidores, la 6.a carrera.

De ellos, Amurat II, a pesar de cargar el top weight es nuestro favorito, pues atraviesa por un excelente estado. El segundo lugar debe ocuparlo Whike.

Pone término a la reunión el premio Muncaster, en el que el pronóstico se presenta bastante difícil.

Creemos que Shimosa, debe ahora alcanzar los honores de la victoria y que la fortuna le acompañará.

A Provenza y Toldilla, asignamos el 2.o y 3.er lugar, respectivamente.

RESUMEN

Primera carrera.— Demetrio.

Segunda carrera.— Kansas, Isabelino.

Tercera carrera.— Tortilla, Alavy y Los Robles.

Cuarta carrera.— Poincaré Bordeaux e Hidalga.

Quinta carrera.— Glasgow y Jaramago.

Sexta carrera.— Gacetilla, Sergio y Pacato.

Séptima carrera.— Amurat II y Mike.

Octava carrera. — Shimosa, Provenza y Toldilla.

PROBABLES MONTAS Y COMPETIDORES PARA LAS CARRERAS DE HOY EN EL VALPARAISO SPORTING CLUB

1.a CARRERA.—3,800 METROS

Agitato, 71, no corre.
Fioma, 71, C. Quezada.
Pillín, 71, J. Fernández.
Cancha Rayada, 63, no corre.
Demetrio, 70, J. Jara.

2.a CARRERA.—1,000 METROS.

Isabelino, 52, J. Vergara.
Pintura, 52, L. A. Zamora.
Boulevard, 51, H. Ramírez.
Kansas, 50, L. Carrasco.

3.a CARRERA—1,000 METROS.

Los Robles, 60, V. Jara.
Costanera, 59, G. Aravena.
Pechén, 56, A. Molina.
Alavy, 53, M. Pérez.
Wintergreen, 52, J. Vergara.
Girl, 50, talvez no corra.
Arras, 49, Arm. Silva.
Tortilla, 49, H. Ramírez.
Ancatemo, 48, L. Carrasco.
Honolulu, 48, J. Osorio.
Náutico, 48, G. Guerra.
Pepa de Oro, 44, L. A. Zamora.
Find Out, 42, M. Zárate.
Flanders, 42, H. Huerta.
Ancoa, 40, S. Jiménez.

4.a CARRERA—1,600 METROS.

Broughty Ferry, 58, J. Salfate.
Bordeaux, 52, Arm. Silva.
Poincaré, 52, S. Villanueva.
Sancho Panza, 49, G. Guerra.
Hidalga, 47, J. Osorio.
Papirote, 45, no corre.
Bismuto, 43, M. Zárate.
Víctor Noir, 42, L. A. Zamora.
Tardía, 40, no corre.

5.a CARRERA—2,800 METROS.

Glasgow, 63, J. Bernal.
Welladay, 60, J. Vergara.
Gloriola, 56, J. Salfate.
Boa, 53, A. Molina.
Velada, 53, H. Ramírez.
Jaramago, 42, J. Osorio.

6.a CARRERA—1,000 METROS.

Virgilio, 58, V. Jara.
Petardito, 57, S. Villanueva.
Sergio, 56, A. Molina.
Gacetilla, 54, J. Arancibia.
Kerensky, 53, M. Verdejo.
La Nuez, 51, J. Vergara.
Pacato, 49, G. Guerra.
Papirote, 46, J. Osorio.
Fusil, 45, L. A. Silva.
Rocler, 45, O. Montenegro.
Wild Girl, 44, L. A. Zamora.
Centolla, 43, S. Jiménez.
Marida, 41, M. Zárate.

7.a CARRERA—1,600 METROS

Amurat II, 63, M. Pérez.
Campoamor, 61, J. Vergara.
Mike, 61, J. F. Bernal.
Welladay, 61, no corre.
Gloriola, 59, no corre.
Matadora, 46, J. Osorio.
Winchester, 40, S. Jiménez.

8.a CARRERA—1,000 METROS.

Paimpolaise, 58, J. Vergara.
Provenza, 58, J. Salfate.
Toldilla, 57, J. F. Bernal.
Shimosa, 54, M. Pérez.
Simplice, 50, G. Guerra.
Asturiano, 49, H. Ramírez.
Burloncillo, 49, L. Carrasco.
Whip, 46, Arm. Silva.
Dudoso, 44, S. Jiménez.
War Paint, 44, J. Osorio.

RESUMEN DE LOS TRABAJOS EFECTUADOS EN LA SEMANA POR LOS COMPETIDORES DE ESTA TARDE EN VIÑA DEL MAR

Primera carrera

Pillín, Jueves, 1 vuelta, J. Fernández, 2.28, acompañado de Cancha Rayada, aprendiz, ganando esta última por dos cuerpos.

Demetrio, Jueves, S. Jiménez, 1 vuelta, en 2.27.

Segunda carrera

Isabelino, Jueves, 800 metros, J. Vergara, 52 2|5, a voluntad.

Pintura, Lunes, P. Morales, 1,000 metros, en 1.3, acompañado de Honolulu, J. Osorio, y Carraspera, aprendiz, llegando iguales.

Jueves, 600 metros, J. Vergara, en 38 1|5, acompañado de Honolulu, J. Osorio, ganando Pintura por un cuerpo. Repitieron 200 en 13, llegando iguales.

Boulevar, Jueves, 1,200 metros, H. Ramírez, 1.20 3|5.

Kansas, Viernes, 800 metros, L. Carrasco, en 53.

Tercera carrera

Los Robles, Lunes, 1,200 metros, Víctor Jara, en 1.27 al carrerón.

Viernes, 1,000 metros, Víctor Jara, en 1.08.

Wintergreen, Jueves, 800 metros, J. Vergara, en 54 2|5, sin gran apuro.

Honolulu.—Véase Pintura, 2.a carrera.

Ancatemo, Jueves, L. Carrasco, 800 metros, en 53.

Pepa de Oro, Jueves, T. Santibáñez, 800 metros, en 51 2|5.

Flanders, Lunes, 400 metros, H. Huerta, en 24 3|5.

Ancoa, Lunes, 1,000 metros, aprendiz, 1.2 2|5.

Cuarta carrera

Brougthy Ferry, Jueves, 1,400 metros, J. Salfate, en 1.39 3|5, a voluntad.

Poincaré, Jueves, S. Villanueva, 600 metros, en 38 2|5, acompañado de Matadora, J. Osorio, ganando Matadora por un cuerpo. Repitieron 600 en 38 4|5, ganando Matadora por dos cuerpos.

Bordeaux, Jueves, 1,400 metros, Armando Silva, 1.35 3|5.

Hidalga, Jueves, 600 metros, J. Osorio, en 39, a voluntad; repitió 600 en 37 3|5.

Víctor Noir, Jueves, 600 metros, L. A. Zamora, en 38 2|5; siguió la vuelta suave y repitió 800 en 54.1.

Quinta carrera

Glasgow, Lunes, 2,800 metros, J. Bernal, en 3.11.

Viernes, 1 vuelta y 400, aprendiz, 2.45 3|5. Pimera vuelta en 2.17 1|5.

Welladay, Jueves, 1 vuelta y 400 metros, J. Vergara, en 2.52 2|5, a voluntad. La primera vuelta, en 2.24 2|5.

Gloriola, Lunes, 1 vuelta y 200 metros, Armando Silva, en 2.33 3|5. La primera vuelta, en 2.18 3|5.

Jueves, 1 vuelta y 200 metros, Armando Silva, 2.31, acompañada de Jaramago, S. Jiménez. La primera vuelta en 2.17, llegando iguales.

Boa, Lunes, 1 vueta yl 600 metros, J. Osorio, en 3.7 3|5, sin apurar. La primera vuelta, en 2.25.

Jueves, 1,200 metros, A. Molina, 1.24 2|5, a voluntad; repitió 1,200 en 1.20 2|5.

Jaramago.—Véase Gloriola, en esta carrera.

Sexta carrera

Gacetilla, Lunes, 1,000 metros, L. Carrasco, en 1.3 3|5, acompañada de Jaguar, aprendiz, llegando iguales.

Jueves, 800 metros, J. Arancibia, en 53.

Pacato, Jueves, 800 metros, L. Guerra, en 51 2|5, acompañado de Simplice, L. Carrasco, ganando Pacato por dos cuerpos.

Papirote, Jueves, 600 metros, J. Osorio, en 39; repitió 400 en 24 1|5.

Fusil, Jueves, 400 metros, aprendiz, en 24 3|5.

Wil Girl, Lunes, 1,000 metros, aprendiz, en 1.2 2|5, acompañado de Wisconsin, aprendiz, ganando Will Girl, por dos cuerpos.

Jueves, 600 metros, aprendiz, en 37.

Séptima carrera

Matadora.—Véase Poincaré, en la 4.a carrera.

Winchester, Jueves, 1,600 metros, S. Jiménez, 1.48 3|5.

Octava carrera

Simplice.—Véase Pacato, en la 6.a carrera.

Asturiano, Viernes, 600 metros, en 36 1|5.

Whip, Jueves, 800 metros, aprendiz, en 53.2.

Dudoso, Jueves, 1,000 metros, F. Jiménez, 1.6 1|5, sin gran apuro.

Nota de agradecimiento

ENVIADA POR EL DIRECTORIO DE LA SOCIEDAD HIPICA "LUIS COUSIÑO" AL DEL VALPARAISO SPORTING CLUB CON MOTIVO DE CLAUSURARSE LA TEMPORADA

"Honorable Directorio del Valparaíso Sporting Club.—Presente.

Distinguidos señores:

Los socios de la Sociedad Hípica "Luis Cousiño", cumpliendo un deber, vienen a dar sus eternos agradecimientos a ese Honorable Directorio por los múltiples servicios prestados a esta institución durante la presente temporada.

Haciendo votos por su salud personal, somos de ustedes atentos y SS. SS.—Pedro J. Medina, presidente.—C. Rodríguez tesorero".

Viña del Mar, Marzo 25 de 19

ULTIMAS PERFORMANCES

Valparaíso Sporting Club.— Marzo 19.— Pista regular

1.a carrera.—1,000 metros.—1.o Junín, con 53 kilos; 2.o Xama, 45; 3.o Karagua, 48; 4.a Hara Kirl, 45.
N. P.—Imbécil, 51; Imola, 45.
Ganada por dos y medio cuerpos; el tercero a tres cuartos de cuerpo.
Tiempo: 1.0 1|5.

2.a carrera.—1,500 metros.—1.o Rábida, con 52 kilos; 2.o Portugal, 3.o Camueso, 55; 4.o Alta Ley, 53.
P. N.—Walter Scott, 55; Gran Maestre, 47; Prince Charlie, 44.
Ganada por un pescuezo; el tercero a uno y medio cuerpo.
Tiempo: 1.30".

3.a carrera.—3,000 metros.—1.o Aparcero, con 58 kilos; 2.o Jaramago, 61. Ganada por una cabeza.
Tiempo: 2.34 2|5".

4.a carrera.—1,400 metros.—1.o Copayapu, con 47 kilos; 2.o Tetuán, 3.o Whip, 57; 4.o Winchraft, 46.
N. P.—La Nuez, 53; Carbón, 54; Picacho, 54; Víctor Noir, 51; Walnut, 51; Lacombe, 50; Rocler, 47; Tangola, 48.
Ganada por dos y medio cuerpos; el tercero a uno y medio cuerpo.
Tiempo: 1.24".

5.a carrera.—1,300 metros.—1.o Albeitar, con 54 kilos; 2.o Madagascar, 52; 3.o Isabelino, 54; 4.o Kansas, 54.
N. P.—Boulevard, 54; Inflesto, 54; Japón, 54; Minneápolis, 51.
Ganada por uno y medio cuerpo; el tercero a uno y medio cuerpo.
Tiempo: 1.18 2|5".

6.a carrera.—1,600 metros.—1.o Mike, con 58 kilos; 2o Matadora, 3.o Brougthy Ferry, 51; 4.o Bordeaux, 40.
N. P.—Campoamor, 62.
Ganada por dos y medio cuerpos; el tercero, a una cabeza.
Tiempo: 1.37 1|5.

7.a carrera.—1,400 metros.—1.o Winchester, con 52 kilos; 2.o Tetuán, 3.o Fácil, 55; 4.o Arrás, 44.
N. P.—Atento, 58; Pacato, 54; Paradox, 53; Fusil, 51; Papirote, Pinganilla, 49; Francina, 47; Wintergreen, 47.
Ganada por media cabeza; el tercero, a dos cuerpos.
Tiempo: 1.24 4|5.

8.a carrera.—1,400 metros.—Duque de El, con 64 kilos; 2.o Papirote, 49; 3.o Poincaré, 50; Esparceta, 56.
N. P.—Virgilio, 52; Pega Pega, 48; Dover, 44.
Ganada por uno y medio cuerpo; el tercero, a uno y medio cuerpo.
Tiempo: 1.25".

VALPARAISO SPORTING CLUB

13as. CARRERAS DE VERANO
DOMINGO 26 DE MARZO DE 1922

PRIMERA CARRERA A LAS 2 P. M. — Premio MERMAN. — Steeplechase.—3,800 metros. — Para caballos que no hayan ganado en la temporada. — Peso de reglamento. — Entrada: $ 35. — Premios: $ 3,500 al 1.o y $ 600 al 2.o

PREPARADOR	DUEÑO		NOMBRES	PESO	EDAD	SANGRE	PADRE	MADRE	TRAJE DEL JINETE
J. F. Salinas	C. Muñoz C.	1	Agitato	71	8	1|2	Presagio	Sin anteced.	Blanca, M. coloradas, G. negra
E. Muñoz	S. Castillo	2	Fioma	71	10	3|4	Fío	Alma	Azul y amar. a cua., M. amar., G. a
J. F. Salinas	E. de Caballería	3	Pillín	71	6	F	St. Dory	Polola	Celeste y colorado por mitad
J. F. Salinas	E. de Caballería	4	Cancha Rayada	63	4	F	Burgomaster	Marcasite	Celeste, banda y colorado por mitad
A. Rodríguez	Ciro Klein	5	Demetrio	70	5	F	Abismo	Faranz	Negro y oro p. mti., M. neg., G.

SEGUNDA CARRERA A LAS 2.30 P. M. — Premio MEMOIR. — 1,000 metros. — Para productos de 2 años que no hayan ganado. — Peso 54 kilógramos. — Descargo de 1 kilógramo por cada carrera perdida en esta temporada. — Entrada: $ 40. — Premios: $ 4,000 al 1.o y $ 700 al 2.o

PREPARADOR	DUEÑO		NOMBRES	PESO	EDAD	SANGRE	PADRE	MADRE	TRAJE DEL JINETE
A. Huerta	C. Anguita	1	Isabelino	52	2	F	El Tango	Isabela	Oro viejo, puños, bot. y G. blan
J. Vásquez	Pitico	2	Pintura	52	2	F	Pirapó	Semifusa	Lacre, braz. gris perla
J. M. Baeza	M. Bascuñán	3	Boulevar	51	3	F	Pimental	Vis a Vis	Blanca, faja ver., M. bl., G. verde
C. Rodríguez S.	Ig. Valdés	4	Kansas	50	4	F	Burgomaster	La Boule	Verde, G. rosada

TERCERA CARRERA A LAS 3 P. M. — Premio MINTING. — 1,000 metros. — Para Omnium Handicap. — Entrada: $ 30. — Premios: $ 3,000 al 1.o y $ 500 al 2.o

PREPARADOR	DUEÑO		NOMBRES	PESO	EDAD	SANGRE	PADRE	MADRE	TRAJE DEL JINETE
C. Rodríguez	Solferino	1	Los Robles	60	4	F	Burgomaster	Haute Lice	Solferino, G. verde
F. Villa	Vizcaya	2	Costanera	59	7	55|56	Constant	Meva	Azul obs., G. solferina
J. Vásquez	Pitico	3	Pechén	56	6	1|2	G. Yamagata	Sin anteced.	Lacre, brazaletes gris perla
H. Pérez	Tally Ho	4	Alavy	53	3	F	Alanés	Mentirosa	Blanca y lacre en rue., G. azul
A. Rodríguez	Fco. Marín	5	Wintergreen	52	3	F	Olascoaga	Noguette	Grosella estrella crema
J. Arluciaga	L. A. Lois	6	Girl	50	6	1|2	Altanero II	Sin anteced.	Negra, banda, M. cel. y neg. en rue.
P. Rojas	C. Morel C.	7	Arrás	49	5	A A	Medallion	Rose Leaf	Naranja, braz. y G. azul
I. Espinoza	Stud Sancho	8	Tortilla	49	3	F	Rigo	Tontuela	Morada, lunares y G. oro
J. Cavieres	J. Caldera	9	Ancatemo	48	6	47|64	Cronwell II	Manfrina	Verde lista oro, M. y G. oro
J. Vásquez	Progreso	10	Honolulu	48	4	F	Crescendo	Crescide	Gris perla, G. verde
A. Zúñiga	A. Zúñiga	11	Náutico	48	3	1|2	Siberien	Sin anteced.	Habano, braz. y G. granate
D. Yáñez	Sportsman	12	Pepa de Oro	44	3	7|8	Rodilard	Martha	Café ad. oro, G. lacre y oro
U. Núñez	San Ignacio	13	Find Out	42	3	F	Pioneer	Q. of the Ramps	Amarillo, braz. y G. solferino
A. Huerta	A. Urrutia	14	Flanders	42	3	F	Pimental	Bamba	Guinda y negro lis., p. y G. negra
J. F. Salinas	A. Pérez de C.	15	Ancoa	40	3	1|2	Alanés	Sin anteced.	Terracotta

CUARTA CARRERA A LAS 3.30 P. M. — Premio MAINTENON. — 1,600 metros. — Para caballos ganadores.—Handicap. — Entrada: $ 40. —Premios: $ 4,000 al 1.o y $ 700 al 2.o

PREPARADOR	DUEÑO		NOMBRES	PESO	EDAD	SANGRE	PADRE	MADRE	TRAJE DEL JINETE
J. Cavieres	J. Caldera	1	Broughty Ferry	58	6	F	Heliotrope	Y. p. Sundridge	Verde lista oro, M. y G. oro
L. Silva	Max. Errázuriz	2	Bordeaux	52	4	F	Fío	Renée	Guinda seca, G. azul, borla oro
E. Muñoz	El Bosque	3	Poincaré	52	4	F	Rolando II	Galejade	Negra, faja y G. verde
I. Espinoza	Stud Sancho	4	Sancho Panza	49	5	7|8	Sir Samuel	Eúskara	Morada, lunares y G. oro
F. Villa	Colina	5	Hidalga	47	3	F	Brasil II	Calcutta	Verde claro, M. y G. café
J. Vásquez	Pitico	6	Papirote	45	3	7|8	Pirapó	Soberbia	Lacre, brazaletes gris perla
A. Zúñiga	A. Zúñiga	7	Bismuto	43	5	3|4	Pisquito	Protesta	Habano, brazaletes y G. granate
L. Navarro	E. Serra	8	Víctor Noir	42	4	F	Siberien	Fleur de Cactus	Color., amar. y color. en rue, G. a
J. Arluciaga	L. G. Riesco I.	9	Tardía	40	5	F	Val d'Or	Dearest	Azulino y blanco listado, M. azulino

QUINTA CARRERA A LAS 4.10 P. M. — Premio JUAN MATTHEWS. — Carrera Clásica. — 2,800 metros. — Handicap libre. — Para caballos que hayan llegado placé en carreras de más de 1,600 metros en la actual temporada. — Entrada: $ 100. — Premios: $ 10,000 al 1.o, $ 1,000 al 2.o, $ 500 al 3.o y $ 1,000 al criador del ganador, si éste es nacido en el país.

PREPARADOR	DUEÑO		NOMBRES	PESO	EDAD	SANGRE	PADRE	MADRE	TRAJE DEL JINETE
I. Espinoza	Partenope	1	Glasgow	63	5	F	Burgomaster	Reverie	Verde, braz. blancos, G. lacre
L. Navarro	Indígena	2	Welladay	60	4	F	As de Espada	Wealthy Water	Morado, G. oro
F. Guzmán	Kangaroo	3	Gloriola	56	4	F	Melbourne	Gimena	Rosada, braz. y G. blanca
J. Vásquez	Ossyris	4	Boa	53	5	F	Alanés	Brújula	Solferino, G. oro
E. Polanco	Marta	5	Velada	53	4	F	Olascoaga	Gonina	Negra, ad. y c. lac., M. lacre y n.
F. Guzmán	El Castlilo	6	Jaramago	42	3	F	Ben	Mellín	Blanca, lunares lacres, G. lacre

SEXTA CARRERA A LAS 4.45 P. M. — Premio MUSKET. — 1,000 metros. — Para Omnium Handicap.—Entrada: $ 30.—Premios: $ 3,000 al 1.o y $ 500 al 2.o

PREPARADOR	DUEÑO		NOMBRES	PESO	EDAD	SANGRE	PADRE	MADRE	TRAJE DEL JINETE
C. Rodríguez S.	A. Rosselot	1	Virgilio	58	4	F	Sunbar	Laucha II	Verde man., braz. y G. oro
E. Muñoz	Providencia	2	Petardito	57	6	3|4	Rodilard	Djenan	Granate, M. blancas, G. negra
Fco. Villa	Colina	3	Sergio	56	5	1|2	Le Roy d'Is	Sin anteced.	Verde claro, M. y G. café
J. Cavieres	Banzai	4	Gacetilla	54	5	F	Jack's Green	Agility	Plomo obscuro, G. lacre
R. Cárdenas	B. Donnay	5	Kerensky	53	4	F	Lord Bobs	Australia	Amarillo cruz. violeta, M. y G. a
A. Huerta	A. Huerta	6	La Nuez	51	3	15|16	Gonín	Nutmeg	Cereza, cint. neg., M. cer., G. cereza
P. Marchesini	Partenope	7	Pacato	49	6	F	Pirapó	Avelina	Verde braz. blancos, G. lacre
J. Vásquez	Pitico	8	Papirote	46	3	7|8	Pirapó	Soberbia	Lacre, brazaletes gris perla
J. Arluciaga	L. A. Lois	9	Fusil	45	6	F	Etolo	Teresa	Negra, M. cel. y neg. en rue., G. n
J. F. Salinas	E. de Caballería	10	Rocler	45	3	A A	Rosicler II	Magnética	Celeste y colorado por mitad
L. Navarro	E. Serra	11	Wild Girl	44	3	F	Pimental	Gala Day	Amar., lacre, amar. en r., G. amar.
J. Arluciaga	R. Barros	12	Centolla	43	6	F	Jou Jou	Miss Chile	Lacre y negro por mitad
D. López	Pablo Sacco	13	Márida	41	3	31|32	Stolypin	Namohuna	Bronce, M. y G. morada

SEPTIMA CARRERA A LAS 5.20 P. M. — Premio MELTON. — 1,600 metros. — Para caballos ganadores. — Handicap. — Entrada: $ 40. —Premios: $ 4,000 al 1.o y $ 700 al 2.o

PREPARADOR	DUEÑO		NOMBRES	PESO	EDAD	SANGRE	PADRE	MADRE	TRAJE DEL JINETE
H. Pérez	Mirabeau	1	Amurat II	63	6	F	Barsac	Auréola	Naranja, alam., braz. y G. verde
R. Ramírez	A. León A.	2	Campoamor	61	6	F	Pioneer	Transmute	Solferino, huin., p., c., bot. y G. neg.
I. Espinoza	Stud Sancho	3	Mike	61	5	F	St. Michan	V. Memory	Morada, lunares y G. oro
L. Navarro	Indígena	4	Welladay	61	4	F	As de Espada	Wealthy Water	Morada, G. oro
F. Guzmán	Kangaroo	5	Gloriola	59	4	F	Melbourne	Gimena	Rosada, braz. y G. blanca
E. Muñoz	L. A. González	6	Matadora	46	5	F	Le Roy d'Is	Amica	Oro y negro en ruedas, G. negra
J. M. Baeza	Importación	7	Winchester	40	3	F	Pioneer	Olga II	Oro, faja y G. negra, borla oro

OCTAVA CARRERA A LAS 6 P. M. — Premio MUNCASTER.—1,000 metros. —Para Omnium Handicap.—Entrada: $ 30.—Premios: $ 3,000 al 1.o y $ 500 al 2.o

PREPARADOR	DUEÑO		NOMBRES	PESO	EDAD	SANGRE	PADRE	MADRE	TRAJE DEL JINETE
A. Huerta	Constancia	1	Paimpolaise	58	5	F	Constant	Donna	Azul, alam. oro, G. neg. borla oro
J. Arluciaga	L. A. Lois	2	Provenza	58	4	F	Marte II	Bárbara	Negro, M. cel. y neg. en rue., G. ne
P. Rojas	D. Hernández	3	Toldilla	57	4	15|16	Turín	Rosquilla	Verde obscuro, cue., pu. y G. gris
H. Pérez	H. Pérez	4	Shimosa	54	5	7|8	Alanés	Rusia	Blanca y gran. lis., M. verdes
P. Marchesini	Cruz Blanca	5	Simplice	50	6	F	Black Prince	Simonetta	Lacre, verde cruz bl., M. verde
F. Villa	F. Villa	6	Asturiano	49	4	F	Burgomaster	Marcha	Amar., M. amar. lacre lis., G. lacre
R. A. Ramírez	Suc. Ibáñez	7	Burloncillo	49	5	1|2	Scarron	Sin anteced.	Gris perla, G. lacre
F. Guzmán	D. J. Lyon	8	Whip	46	3	F	Pimental	Vidalita	Turquesa, M. y G. blanca
Av. González	Minerva	9	Dudoso	44	3	F	Burlesco	Celeste	Celeste, M. blancas, braz. lacres
J. Vásquez	Pitico	10	War Paint	44	3	F	Pioneer	Rafale	Lacre, braz. gris perla, G. lacre

PRONOSTICOS DE ALGUNOS DIARIOS Y REVISTAS PARA LA REUNION DE HOY EN EL VALPARAISO SPORTING CLUB

Diarios y revistas	1.a carrera	2.a carrera	3.a carrera	4.a carrera	5.a carrera	6.a carrera	7.a carrera	8.a carrera
La Nación	Demetrio	Kansas Isabelino	Tortilla Alavy Los Robles	Poincaré Bordeaux Hidalga	Glasgow Jaramago	Gacetilla Sergio Pacato	Amurat II Mike	Shimosa Provenza Toldilla
La Huasca	Fioma Demetrio	Isabelino Kansas	Wintergreen Tortilla Alavy	Poincaré Hidalga B. Ferry	Glasgow Velada	Wild Girl Gacetilla Centolla	Amurat II Mike	Shimosa Provenza Paimpolaise
El Pronóstico	Demetrio	Kansas Isabelino	Los Robles Pepa de Oro Ancatemo	Bordeaux Poincaré	Glasgow Boa	La Nuez Centolla Fusil	Mike Amurat II	Shimosa Burloncillo Whip

JABON BORAXOL
El más suave y agradable para el tocador

FABRICA HIDRAULICA
DE CARPINTERIA
(Ñuñoa)
Puertas, ventanas, mamparas, galerías, etc. Instalación de oficinas, construcción y reparación de casas
y venta de MADERAS
Pídanse presupuestos a
SARRAGOSI y Cía.
SANTO DOMINGO 860 :-: TELEF. 3187
CASILLA 556

Alambre para Pasto
Negro No. 14, acaba de recibir
BENJAMIN GUERRERO
ESTADO 17 Casilla 3824 - Teléfono 217

Por Entrega del Local
Y CONCLUSION DE NEGOCIO
Se liquidará toda la mercadería de la
Librería Nacional
AHUMADA 274
Hay gran surtido de libros en blanco, artículos de escritorio y útiles para colegiales.
En AHUMADA 89, hemos abierto una sucursal para la venta de artículos para colegiales, libros de estudios, etc.

Cuadernos para Colegiales
Cualquier rayado, para venta al detalle:
Cuaderno de 20 hojas. . . $ 0.30
Cuaderno de 48 hojas. . . 0.70
Hojas sueltas para preliminares de caligrafía (el ciento). . . 1.50
Blocks de hojas perforadas, de todos los rayados:
Block de 25 hojas. . . $ 0.50
Block de 50 hojas. . . 0.80
Block de 100 hojas. . . 1.50

MODELOS "GUTENBERG"
Carpetas archivadoras:
Modelo 1. . . $ 0.80
Modelo 2. . . 1.00
Modelo 3. . . 1.50
Modelo 4. . . 2.00
Blocks de Dibujo:
22 x 27 para preparatorias (10 hojas) . . . $ 0.80
27 x 38 para humanidades (10 hojas). . . 1.20
Especiales para dibujo a mano alzada, con cartón resistente.

TODOS LOS RAYADOS
Conforme a las disposiciones acordadas por el Consejo de Instrucción Pública en su sesión del 26 de Diciembre, confirmadas en la sesión de 6 de Enero de 1921.
En papel satinado, buena clase, que resiste la escritura por ambos lados.
Tapas de cartulina de color.
TEATRO CLASICO ESPAÑOL:
La Verdad Sospechosa
El Desdén con el Desdén
La Estrella de Sevilla
García del Castañar
Don Alvaro o la Fuerza del Sino
El Trovador
El Sí de las Niñas
La Comedia Nueva
El Tanto por Ciento
A UN PESO CADA UNA

VENTAS AL DETALLE EN LAS LIBRERÍAS
POR MAYOR DESCUENTOS ESPECIALES
IMPRENTA GUTENBERG - SERRANO 699 esquina 10 de Julio HUGO KEYMER Casilla 821 - Teléfono 2410
N|o

HIPODROMO CHILE

LAS CARRERAS DE LA MAÑANA DE HOY

Apreciaciones y pronósticos

De relativo interés se presenta el programa que se desarrollará en la mañana de hoy en el Hipódromo Chile. La llovizna caída en el día de ayer ha dejado la cancha en un estado más o menos fangoso, con lo cual la labor del cronista hípico presenta mayores dificultades que de costumbre.

Se abre la reunión con el premio Loa, carrera condicional sobre 1,400 metros.

Borgue se presenta en muy buenas condiciones de peso y si a esto agregamos el estado de la pista, creemos que es la carta obligada. Es nuestro favorito, recomendando para el placé a Herodes.

En la 2.a carrera sobre 900 metros nos gusta para el puesto de honor Sarah, pues su triunfo del Domingo aunque lo obtuvo sobre un lote de 3.er orden, nos dejó muy buena impresión. Los puestos siguientes se los adjudicamos a Atlética y Faisán, que se han visto muy ligeros en sus últimas presentaciones en público.

Lote ordinario en demasía es el que se presentará a disputar el premio Linares sobre 1,200 metros. No haremos mayores comentarios para decir que nuestros favoritos son Gorgonzola, Himalaya y Amezcua en el orden indicado.

En la 4.a carrera, también sobre una distancia de 1,200 metros, vemos bien colocados en el handicap a Elda, Activo, Rintintin, Burguesa y Longo.

Recordando las grandes calidades de Longo para las pistas anormales le vamos a confiar la defensa de nuestro pronóstico señalando para escoltarlo a Burguesa y Elda.

Ocupa el 5.o lugar en el programa el premio Limache, carrera sobre 1,900 metros, que ha reunido un lote de más o menos iguales aptitudes para esta distancia.

Nuestro candidato es Pilín, que ha actuado mal en Viña del Mar, pero que en el Hipódromo Chile siempre se ha desempeñado bien. Como carga un peso muy favorable lo haremos nuestro favorito, recomendando para los puestos siguientes a Ruler e Iriarte.

Golosina, Francesita y Barsaquito son nuestros candidatos en el premio Lota sobre 1,200 metros, señalándolos en el orden indicado.

En la prueba final sobre 1,200 metros vamos a decidirnos para ganador por Hipócrates, un lance que a 44 kilos tiene gran chance. La defensa de los placées se la dejamos encomendada a Carbonero y Fagra.

RESUMEN

1.a carrera.— Borgue y Herodes.
2.a carrera.— Sarah, Atlética y Faisán.
3.a carrera.— Gorgonzola, Himalaya y Amezcua.
4.a carrera.— Longo, Burguesa y Elda.
5.a carrera.— Pilín, Ruler e Iriarte.
6.a carrera.— Golosina, Francesita y Barsaquito.
7.a carrera.— Hipócrates, Carbonero y Fagra.

ULTIMAS PERFORMANCES

Hipódromo Chile.—Marzo 19

1.a carrera.—900 metros.—1.a Sarah, con 51 kilos; 2o Espina de Rosa, 43; 3.o Académico, 51; 4.o Masianelo, 50.
N. P.—El Pato, 54; Modistilla, 53; Guanaca, 49; Fanny, 50; Tanguera, 48; Gallita, 46; Souvenir, 46; Patina, 43; Chilihue, 40.
Ganada por tres cuerpos; el tercero, a un pescuezo.
Tiempo: 56 3|5".

2.a carrera.—1,100 metros.—1.o Predilecta, con 62 kilos; 2.o Facsimil, 44; 3.o Faisán, 48; 4.o Macacho, 58.
N. P.—Suárez, 48; Don Gustavo, 59; Penca, 56; Muro, 52; Película, 50; Asiático, 50; El Guindito, 49; Alava, 45; Chulinga, 40.
Ganada por tres cuerpos; el tercero, a dos cuerpos.
Tiempo: 1.15".

3.a carrera.—900 metros.—1.o Burguesa, con 49 kilos; 2.o Taglioni, 52; 3.o Rapita, 52; 4.o Manuelillo, 51.
N. P.—Telilla, 59; Name, 54; Pensativa, 54; Rintintín, 53; Lorita, 50; Yáquil, 48; Guignol, 49.5; Amezcua, 46; Roulotte, 44; Popy, 42.
Ganada por medio cuerpo; el tercero, a una cabeza.
Tiempo: 56 2|5".

4.a carrera.—1,500 metros.—1.o La Seine, con 47 kilos; 2.o Cau-Cura, 58; 3.o Agua Va, 51; Dándalo, 52.
N. P.—Fatalist, 56; Camueso, 55; Silly, 54; Zólika, 50; Curacao, 42; Novicia, 40.
Ganada por uno y medio cuerpo.
Tiempo: 1.35".

5.a carrera.—900 metros.—1.o Hila, con 46 kilos; 2.o Costino, 49; 3.o Francesita, 52; 4o Candelilla, 55.
N. P.—Gracia, 54; Snap, 54; Saltarella, 54; Bilanz, 54; Vilú, 51; Finlandia, 50; Heródoto, 50; Antilla, 47; Rubia, 46; Catilina, 45; Tancredo, 44.
Ganada por media cabeza; el tercero, a un cuerpo.
Tiempo: 55 1|2.

6.a carrera.—1,500 metros.—1.o Pink Lady, con 47 kilos; 2.o Kalmuco, 51; 3o Herodes, 53; 4.o Fideline, 51.
N. P.—Carranza, 56; Borgue, 61; Eylau, 57; Siciliana, 48; Córcega, 48; Carbonero, 46; Orense, 45; Chichí, 45.
Ganada por una cabeza; el tercero, a medio cuerpo.
Tiempo: 1.34".

7.a carrera.—900 metros.—1.o Altair, con 49 kilos; 2.o Fagra, 47; 3.o Alacrán, 54; 4.o Yelcho, 50.
N. P.—Sensata, 60; Fantomas, 58; Aceituna, 52; Molibdeno, 51; Yo, 50; Hipócrates, 43.
Ganada por medio cuerpo; el tercero, a una cabeza.
Tiempo: 54 3|5".

PROBABLES MONTAS Y COMPETIDORES PARA LAS CARRERAS DE LA MAÑANA DE HOY EN EL HIPODROMO CHILE

1.a CARRERA. — 1,400 METROS
Borgue, 58, E. Canales.
Herodes, 57, C. Santander.
Pochochingue, 55, L. A. Parada.
Girasol, 54, C. Cruz.
Fideline, 54, no corre.
Marialva, 53, E. Aguilera.
Chichí, 51, no corre.
Francesita, 48, R. Acuña.

2.a CARRERA. — 900 METROS
Aumento, 62, J. Montané.
Don Gustavo, 62, S. Miranda.
Maritornes, 58, M. J. Silva.
Muro, 51, D. López.
Sarah, 50, L. A. Zúñiga.
Atlética, 50, J. Pinto.
Faisán, 49, E. Aguilera.
Película, 48, L. A. Soto.
El Pato, 48, G. Carrasco.
Serafina, 47, R. Acuña.
Académico, 46, A. Nieto.
Masanielo, 43, L. H. Silva.
La Patti, 42, C. Castro.
Guanaca, 40, M. Zúñiga.
Patina, 40, A. Sánchez.

3.a CARRERA. — 1,200 METROS
Himalaya, 58, E. Canales.
Manuelillo, 57, L. Montero.
Panizo, 56, G. Carrasco.
Gorgonzola, 55, D. López.
San Vicente, 54, L. Guzmán.
Espadaña, 53, C. Pombet.
Contador, 52, M. J. Silva.
Walpurgis, 51, J. Oregón.
Guaraña, 50, L. A. Zúñiga.
Amezcua, 49, E. Aguilera.
Hostess, 47, C. Castro

4.a CARRERA. — 1,200 METROS
Chacolí, 59, J. Oregón.
Veldora, 57, L. Guzmán.
Telilla, 56, E. Canales.
Elda, 55, L. A. Orellana.
Activo, 53, C. Santander.
Pensativa, 53, L. A. Parada.
Rintintín, 52, E. Aguilera.
Burguesa, 52, D. López.
Rubia, 51, M. J. Silva.
Name, 50, C. Cruz.
Longo, 49, J. Pinto.
Mía Cara, 48, R. Henríquez.
Maestro Cantor, 47, L. A. Solís.

5.a CARRERA. — 1,900 METROS
Cachivache, 61, no corre.
Fideline, 55, C. Pombet.
Feudal, 54, D. López.
Pilín, 53, M. J. Silva.
Acalia, 50, C. Cruz.
Ruler, 49, L. A. Zúñiga.
Iriarte, 48, E. Aguilera.
Orense, 48, J. Pinto.
Silly, 43, L. H. Silva.
Chichí, 42, C. Castro.
Titita II, 42, R. Henríquez.
Dándalo, 40, L. Bravo.

6.a CARRERA. — 1,200 METROS
Girasol, 61, E. Canales.
Mormón, 54, M. Gamboa.
Golosina, 54, M. J. Silva.
Francesita, 53, D. López.
Barsaquito, 52, J. Oregón.
Fantomas, 51, M. Morán.
Snap, 51, C. Cruz.
Gentille, 49, L. A. Soto.
Herodoto, 46, J. Pinto.

7.a CARRERA. — 1,200 METROS
Borgue, 62, M. Vivallos.
Pochochingue, 57, E. Canales.
Pink Lady, 53, J. Madrid.
Oiseau Bleu, 52, J. Oregón.
Aceituna, 52, E. Aguilera.
Fagra, 51, D. López.
Edinboro, 50, C. Cruz.
Sacarina, 48, A. Nieto.
Carbonero, 47, L. H. Silva.
Octubre, 46, C. Santander.
Hipócrates, 42, J. Pinto.

PRONOSTICOS DE LA PRENSA

En conformidad al resultado obtenido en la última reunión, los diarios y revistas de Santiago que dan pronósticos, han quedado en la siguiente situación:

Valparaíso Sporting Club

		G.	P.
1	El Mercurio	32	97
2	El Diario Ilustrado	29	95
3	La Nación	28	106
4	La Huasca	28	97
5	Zig-Zag	26	79
6	Las Ultimas Noticias	25	92
7	La Patrie	18	96
8	El Pronostico	16	93

Hopódromo Chile

		G.	P.
1	La Huasca	56	290
2	Las Ultimas Noticias	52	273
3	La Nación	49	289
4	El Pronóstico	48	264
5	El Diario Ilustrado	47	278
6	El Mercurio	46	268
7	La Patrie	22	235

¿Tiene Ud. afianzado a algún amigo o pariente?
Líbrese de esta gabela, dirigiéndose para que lo reemplace a la "Sección Fianzas" de la Compañía de Seguros "La Resguardo". El reemplazo se hará, si su afianzado es persona seria y honorable.
Tarifa módica. Datos y antecedentes en **MONEDA 1061, Casilla 3097.**

"LA DIABETIS"
se combate rápidamente por las
"TABLETAS PHASEOL", DEL Dr. "BELLMANN"
Una pastilla corresponde a 2 y medio litros de té de cáscara de faséola.
Unico agente:
W. JACOBSEN, Catedral 1497
De venta en todas las buenas farmacias.

HIPODROMO CHILE

13as CARRERAS DE VERANO
DOMINGO 26 DE MARZO DE 1922

PRIMERA CARRERA A LAS 8.45. — Premio **LOA.** — Para perdedores en la presente temporada. — Peso de Reglamento. — Descargo de un kilo por carrera perdida en la temporada. — Inscripción: $ 15. — Premios $ 1,500 al 1.o — Distancia: 1,400 metros

PREPARADOR	DUEÑO	NOMBRES	PESO	EDAD	SANGRE	PADRE	MADRE	TRAJE DEL JINETE
M. Vivallos	Yelcho	1 **Borgue**	58	4	7|8	Hasard	Dundrennan	Cobre, M. y G. cobre
Av. Muñoz	D. 2.o Abarca	2 **Herodes**	57	4	F	Crescendo	Reine des Pres	Café, M. verdes, G. colorada
A. Luna	República	3 **Pochochingue**	55	3	F	Pibe	Cocarda	Oro cruz negra, M. oro, G. lacre
O. Fuenzalida	H. Cortés	4 **Girasol**	54	7	1|2	Julio César	Sin anteced.	Azul, M. azules, G. perla
R. Amaro	Chacabuco	5 **Fideline**	54	5	F	Fío	Fate II	Colorada, M. azules, G. blanca
C. Pinon	Outsider	6 **Marialva**	53	4	F	Pioneer	La Fornarina	Negra, lun. lacres, M. y G. lacre
Propietario	J. Donati	7 **Chichí**	51	4	7|8	L'Aiglon	Lata	Rosado y negro en ruedas
F. Corvalán	S. Guerra	8 **Francesita**	48	3	F	Rolando II	Galejade	Rosada cue. ne., M. ros., p. y G. neg.

SEGUNDA CARRERA A LAS 9.15.— Premio **LATORRE.** — Handicap. — Para hacks. — Inscripción: $ 10. — Premios: $ 1,000 al 1.o y $ 100 al 2.o — Distancia: 900 metros

PREPARADOR	DUEÑO	NOMBRES	PESO	EDAD	SANGRE	PADRE	MADRE	TRAJE DEL JINETE
R. Díaz	J. T. Leyton	1 **Aumento**	62	5	7|8	Longchamps	Lady Roberts	Amarillo claro, M. am. cl., G. turq.
S. Miranda	S. del Pozo	2 **Don Gustavo**	62	4	1|2	Alanés	Chilena	Negra, M. y G. negra
L. A. Benítez	Lampa	3 **Maritornes**	58	3	F	Siberien	Cesira	Guinda, M. y G. guinda
E. Herrera	Los Andes	4 **Muro**	51	5	F	Rob Roy III	Muralla	Blanca, M. blanca, G. azul
R. Amaro	R. Moreno	5 **Sarah**	50	4	F	Viraró	Quichua	Arlequín, M. y G. arlequín
Propietario	J. Rojas	6 **Atlética**	50	4	1|2	Huechún	Chilena	Azul est. amar., M. azules, G. am.
J. Arluciaga	D. Ulloa	7 **Faisán**	49	6	1|2	Le Roy d'Is	Sin anteced.	Negra, M. negras, G. oro
Propietario	P. Polanco	8 **Película**	48	3	F	Pirapó	Alta Gracia	Azul, M. coloradas, G. blanca
R. Espejo	B. Moreno	9 **El Pato**	48	4	1|2	San Marcos	Chilena	Verde nilo, M. y G. verde nilo
P. Rojas	D. Hernández	10 **Serafina**	47	3	1|2	Semproni	Chilena	Verde cu. can., M. ver. p. y G. [illegible]
D. Sandoval	Gmo. Guerra	11 **Académico**	46	5	F	Meltonian	Academist	Amar. cruz neg., M. y G. negra
A. Aguilera	Almendral	12 **Masanielo**	43	3	7|8	Posseur	Flor de un día	Cáscara, M. granates, G. blanca
R. Espejo	S. Castillo	13 **La Patti**	42	4	3|4	Altanero	Pavía	Azul y amar. a c., M. amar., G. azul
P. P. Cancino	Santa Luisa	14 **Guanaca**	40	4	1|2	Easy	Chilena	Lacre, M. lacre y oro lis., G. lacre
F. Corvalán	S. Guerra	15 **Patina**	40	4	1|2	Oncón	Chilena	Rosada, M. rosadas, p. y G. negra

TERCERA CARRERA A LAS 9.45. — Premio **LINARES.** — Omnium Handicap. — Inscripción: $ 15. — Premios: $ 1,500 al 1.o — Distancia: 1,200 metros

PREPARADOR	DUEÑO	NOMBRES	PESO	EDAD	SANGRE	PADRE	MADRE	TRAJE DEL JINETE
C. A. Gómez	F. Falcón	1 **Himalaya**	58	4	F	Eclair II	Villa	Bl., azul y lac., M. bl., az. y lacre
L. Aravena	C. Valderrama	2 **Manuelillo**	57	5	3|4	Rob Roy III	Manuelita	Heliotropo, M. blancas, G. helio.
G. de la Cerda	Sta. Luisa	3 **Panizo**	56	6	7|8	Pirapó	Soberbia	Lacre, M. lacres y oro lis., G. lacre
J. Méndez	Los Andes	4 **Gorgonzola**	55	3	F	Edward Low	Burla	Blanca, M. blancas G. azul
L. Aravena	Setiembre	5 **San Vicente**	54	4	7|8	Gonín	Nutmeg	Solferina, M. y G. café
F. Peralta	E. Albizú	6 **Espadaña**	53	4	F	Orán	Source d'Amour	Guinda, M. blancas, G. esmeralda
W. Fariña	J. H. López	7 **Contador**	52	3	91|128	Alcázar	La Pitoniza	Blanca y lac. en rue., M. y G. lacre
Propietario	F. Martín	8 **Walpurgis**	51	3	F	Olascoaga	Reine de Epsom	Lacre, lun. az., M. lacres, G. azul
A. Zúñiga	Veleta	9 **Guaraña**	50	5	F	Etolo	Elsa	Paja y m. en rue., M. paja, G. mor.
C. Morris	El Mirador	10 **Amezcua**	49	4	111|128	Alcázar	Amparo	Verde, M. verdes, br. la., G. negra
S. Rojas	R. Kurtz	11 **Hostess**	47	3	F	Melbourne	La Toqués	Amarilla, M. lilas, G. negra

CUARTA CARRERA A LAS 10.15. — Premio **LONGAVI.** — Omnium Handicap. — Inscripción: $ 15. — Premio: $ 1,500 al 1.o — Distancia: 1,200 metros

PREPARADOR	DUEÑO	NOMBRES	PESO	EDAD	SANGRE	PADRE	MADRE	TRAJE DEL JINETE
U. Duque	Urbión	1 **Chacolí**	59	4	F	San Jorge	Cholita	Salmón, M. y G. verdes
L. Aravena	Setiembre	2 **Veldora**	57	4	31|32	Olascoaga	Pierrette	Solferina, M. y G. café
O. Fuenzalida	U. Verdugo	3 **Telilla**	56	4	3|4	Turín	Inesita	Verde est. ros., M. verdes, G. rosada
M. Vargas	E. Carvacho	4 **Elda**	55	6	7|8	Le Rappel	Pirouette	Verde, M. verdes, br. sal., G. café
F. Villa	A. Ulloa	5 **Activo**	53	4	3|4	El Tango	Cacarela	Amarilla, M. azules, G. negra
A. Luna	República	6 **Pensativa**	53	3	F	Pibe	Chilena	Oro cruz negra, M. oro, G. lacre
C. Pinon	Outsider	7 **Rintintín**	52	3	F	Stolypin	Rhé	Negra, lun. la., M. lacres, G. lacre
E. Molina	S. Agliati	8 **Burguesa**	52	5	31|32	Harlington	Oriflama	Blan. lun. verdes, M. lacres, G. tric.
M. Vivallos	Yelcho	9 **Rubia**	51	4	F	London	Rodhesia	Cobre, M. y G. cobre
Propietario	C. Ruz	10 **Name**	50	3	15|16	Cronwell II	Siruis	Rosada, M. amarillas, G. negra
J. Rojas	Indígena	11 **Longo**	49	6	15|16	Leonardo	Josiana	Morada, M. moradas, G. oro
C. Morris	J. T. Carrión	12 **Mía Cara**	48	4	F	San Marcos	Mimecombe	Paja c. verde, M. paja, p. y G. verde
D. Galaz	E. Petit	13 **Mastro Cantor**	47	5	F	Duc d'Albe	La Dorada	Naranja, M. naranja, G. azul

QUINTA CARRERA A LAS 10.45. — Premio **LIMACHE.** — Omnium Handicap. — Inscripción: $ 25. — Premio: $ 2,500 al 1.o — Distancia: 1,900 metros

PREPARADOR	DUEÑO	NOMBRES	PESO	EDAD	SANGRE	PADRE	MADRE	TRAJE DEL JINETE
Av. Muñoz	Setiembre	1 **Cachivache**	61	5	15|16	Viraró	Coralia B.	Solferina, M. y G. café
R. Amaro	Chacabuco	2 **Fideline**	55	5	F	Fío	Fate II	Colorada, M. azules, G. blanca
Av. Muñoz	Friendship	3 **Feudal**	54	6	7|8	Jack's Green	Alarma	Verde, alam. oro, M. y G. verde
P. Rojas	Cruz de Oro	4 **Pilín**	53	4	F	Pibe	Black Pudding	Naranja, M. y G. negra
G. de la Cerda	Esmeralda	5 **Acalia**	50	4	F	Buchardo	Artemisa	Esmeralda, M. esmeralda, G. rubí
R. Amaro	R. Moreno	6 **Ruler**	49	6	F	Altanero	Represalia	Arlequín, M. lacres, G. arlequín
F. Peralta	El Milagro	7 **Iriarte**	48	3	F	Etolo	Age d'Or	Salmón, lun. negros, G. blanca
C. Ruz	El Debut	8 **Orense**	48	4	F	Index	Orianda	Verde, M. verdes, G. negra
R. Pastene	A. Tapia del R.	9 **Silly**	43	6	F	Altanero	Chancellerie	Naranja, M. negras, G. blanca
Propietario	J. Donati	10 **Chichí**	42	4	7|8	L'Aiglon	Lata	Rosado y negro en ruedas
Propietario	U. Silva	11 **Titita II**	42	5	F	Duc d'Albe	Titea	Lacre, M. lacres, faja y G. morada
S. Silva	Buen Ojo	12 **Dándalo**	40	4	F	Oregón	Lula	Solferina, M. solf., br. y G. negra

SEXTA CARRERA A LAS 11.15. — Premio **LOTA.** — Omnium Handicap. — Inscripción: $ 15. — Premio: $ 1,500 al 1.o — Distancia: 1,200 metros

PREPARADOR	DUEÑO	NOMBRES	PESO	EDAD	SANGRE	PADRE	MADRE	TRAJE DEL JINETE
O. Fuenzalida	H. Cortés	1 **Girasol**	61	7	1|2	Julio César	Sin anteced.	Azul, M. azules, G. perla
E. Reveco	J. A. Toro	2 **Mormón**	54	5	F	Meharí	Soirée	Heliotropo, M. ehliotropo, G. oro
Propietario	J. B. Ramírez	3 **Golosina**	54	4	F	Melbourne	Oranaise	Azul y neg. lis., M. azules, G. negra
F. Corvalán	S. Guerra	4 **Francesita**	53	3	F	Rolando II	Galejade	Rosada cue. n., M. rosadas, G. negro
F. Rojas	Jackson	5 **Barsaquito**	52	4	F	Barsac	Orgullosa	Negra, M. y G. cereza
P. Boncerio	La Granja	6 **Fantomas**	51	3	3|4	Faneo	Cuyanita	Naranja, M. blancas, G. negra
L. Oria	J. J. Munita	7 **Snap**	51	3	7|8	Hasard	Sfax	Negra, f., M. y G. solferina
Propietario	L. Devenas	8 **Gentille**	49	5	F	Eclair II	Primauté	Azul, M. amarillas, G. tricolor
C. Ruz	El Amigo	9 **Heródoto**	46	3	F	Scothland P.	Azotea	Rosada, al. a., M. rosadas, G. azul

SEPTIMA CARRERA A LAS 11.45. — Premio **LEBU.** — Omnium Handicap. — Inscripción: $ 15. — Premio: $ 1,500 al 1.o — Distancia: 1,200 metros

PREPARADOR	DUEÑO	NOMBRES	PESO	EDAD	SANGRE	PADRE	MADRE	TRAJE DEL JINETE
M. Vivallos	Yelcho	1 **Borgue**	62	4	7|8	Hasard	Dundrennan	Cobre, M. y G. cobre
A. Luna	República	2 **Pochochingue**	57	3	F	Pibe	Cocarda	Oro cruz. neg., M. oro, G. lacre
O. Fuenzalida	U. Verdugo	3 **Pink Lady**	53	5	F	Lancaster	Palestra	Ver. est. ros., M. verdes, G. rosada
F. Rojas	Jackson	4 **Oiseau Bleu**	52	5	F	Oviedo	Morondanga	Negra, M. y G. cereza
A. Aguilera	J. Berríos	5 **Aceituna**	52	5	F	Duc d'Albe	Antiope	Maíz, M. maíz, p. neg. G. rosada
Propietario	D. López	6 **Fagra**	51	5	7|8	Alanés	Admiration	Lacre, M. blancas, br. la., G. azul
Propietario	C. A. Gómez	7 **Edinboro**	50	4	F	Hallington L.	Sfax	Verde, M. blancas, G. verde
D. Sandoval	R. Zúñiga	8 **Sacarina**	48	6	1|2	Sir Samuel	Chilena	Oro, M. oro, G. café
O. Mauret	M. Henríquez	9 **Carbonero**	47	4	1|2	Ogro	Chilena	C. de v. y oro en rue., M. y G. oro
Propietario	C. Ruz	10 **Octubre**	46	4	F	Siberien	Cesira	Rosada, M. amarillas, G. negra
A. Muñoz	R. Urzúa	11 **Hipócrates**	44	5	F	Pearl River	Ginebra	Gris perla, p. a., M. gris per., G. az.

PRONOSTICOS DE ALGUNOS DIARIOS Y REVISTAS PARA LA REUNION DE HOY EN EL HIPODROMO CHILE

DIARIOS Y REVISTAS	1.a carrera	2.a carrera	3.a carrera	4.a carrera	5.a carrera	6.a carrera	7.a carrera
"La Nación"	Borgue Herodes	Sarah Atlética Faisán	Gorgonzola Himalaya Amézcua	Longo Burguesa Elda	Pilín Ruler Iriarte	Golosina Francesita Barsaquito	Hipócrates Carbonero Fagra
"La Huasca"	Borgue Marialva	Sarah Don Gustavo Atlética	Gorgonzola Espadaña San Vicente	Burguesa Elda Pensativa	Ruler Iriarte Fideline	Francesita Golosina Girasol	Fagra O. Bleu Hipócrates
"El Pronóstico"	Pochochingue Herodes Borgue	Faisán Sarah Maritornes	Gorgonzola Himalaya Guardián	Longo Rintintín Burguesa	Orense Iriarte Ruler	Gentille Golosina Francesita	Edimboro P. Lady Fagra

SANTIAGO SPORTING CLUB

Programa de las carreras que se llevarán a efecto hoy Domingo 19, en las pistas del Santiago Sporting Club, San Pablo 4848

PRIMERA CARRERA.— Premio BANCO ESPAÑOL.— Distancia: 300 metros.— Premio al 1.o: $ 150; al 2.o, $ 25. — Para caballos que se vendan en $ 1,500.— Peso libre con minimum de 50 kilos.— Los ganadores de carreras en el Hipódromo Chile, Club Hípico y Santiago Sporting Club, 10 kilos de recargo.— Inscripción: $ 10.

Nº	CABALLOS	Peso	Sexo	Color	TRAJE DEL JINETE
1	Monóculo	60	C	N	Verde, M. amarillo en ruedas, G. lac.
2	Bellavista	50	C	M	Azul, M. blancas, G. azul
3	Sin Nombre	48	Y	R	Blanco, M. azul, G. azul
4	Centenario	50	C	A	Lacre, M. lacres, G. lacre
5	Miguelito	50	C	M	Celeste, M. rojo, G. rojo

SEGUNDA CARRERA.— Premio BANCO DE CHILE.— Distancia: 900 metros.— Premio al 1.o: $ 150; al 2.o: $ 25.— Para todo caballo. — Peso libre con minimum de 55 kilos.— Los ganadores del Club Hípico e Hipódromo Chile llevarán 5 kilos de recargo.— Inscripción: $ 10.

Nº	CABALLOS	Peso	Sexo	Color	TRAJE DEL JINETE
1	Diablillo	55	C	M	Verde, M. blancas, G. verde
2	Acíbar	55	C	A	Verde, M. amarillas, G. verde
3	Zoraida	53	Y	M	Turquesa, círculo rojo, G. rojo
4	Marsellesa	53	Y	A	Solferino, M. solferino, G. café

TERCERA CARRERA.— Premio N. CITY BANK.— Distancia: 600 metros.— Premio al 1.o: $ 150; al 2.o: $ 25.— Para todo caballo que se venda en $ 1,500.— Peso libre con mínimum de 50 kilos.— Los ganadores del Club Hípico e Hipódromo Chile llevarán 10 kilos de recargo. —Inscripción: $ 10.

Nº	CABALLOS	Peso	Sexo	Color	TRAJE DEL JINETE
1	Centenario	50	C	A	Lacre, M. lacres, G. Lacre
2	Caníbal	50	C	M	Verde, M. Blancas, G. verde
3	Acíbar	50	C	A	Verde, M. amarillas, G. verde
4	Arroyo	50	C	A	Amarillo, M. amarillas, G. amarilla
5	Dugueskl in	50	C	M	Solferino, M. solferino, G. cafeé

Estudiantes de Música
El mejor libro para aprender **TEORIA Y SOLFEO**, complemento de los **SOLFEOS** de don **Enrique Soro B.**, escritos según el plan de enseñanza del Conservatorio de Música, por el profesor Luis Sandoval B., adoptados como textos de estudio del Conservatorio Nacional de Música.
CUATRO CUADERNOS PARA LOS 4 GRADOS, $ 1.50 c|u. Cuadernos especiales para armonía y caligrafía musical $ 1.20 c|u.
A venta: en las librerías y almacenes de música de Santiago.
Pedidos por mayor descuentos especiales:
Imprenta Gutenberg
SERRANO 699. — CASILLA 821. — SANTIAGO
26-M

Instituto Técnico Comercial de Chile
GALVEZ 139.— TELEFONO 704.— CASILLA 299
CURSOS COMERCIALES, DIURNOS Y NOCTURNOS DE
Contadores, Taquígrafos, Dactilógrafos y Ramos Técnicos, en conformidad a los programas oficiales.
ACADEMIA UNDERWOOD, SMITH BROS Y ROYAL
Cursos gratuitos especiales, 9 a 11 P. M.
Unico establecimiento en su género, protegido por el Estado.
Matrícula abierta.
Las clases empezarán el 1.o de Abril.
PIDANSE PROSPECTOS

SERVICIO DE PASAJEROS
SALIDAS PARA LA ARGENTINA DE SANTIAGO Y VALPARAISO LOS DIAS MARTES Y SABADOS
Ferrocarril Transandino de Chile
Servicio de Carga
TRASPORTE RAPIDO
Trenes diarios de Los Andes a Mendoza, Buenos Aires y Bahía Blanca
TARIFAS DIRECTAS REBAJADAS
Para itenerarios, tarifas e informaciones dirigirse a
CALLE MORANDE 291
Casilla 189 SANTIAGO
Tel. Inglés 695
W. WILSON BRIDGE.
Agente

Mueblería
COLON
66 — BANDERA — 66
DORMITORIOS,
COMEDORES,
ESCRITORIOS,
CATRES,
MUEBLES DE ASIENTO
Etc.
NOVIOS. — Antes de comprar sus muebles, consulten nuestros precios.
26-M

En 10 Minutos

SCHICK
C.A.
BARNIZ ESPECIAL
para teñir toda clase de Calzado de lona y Cueros en general

LLEGO SCHICK
DE ALEMANIA
No hay cueros desteñidos.
Tiñe, lustra quedando impermeable toda clase de calzado, lona y cueros en general. En varios colores.
Representante:
GMO. KLIMESCH, Rosas 1033

HIRES
Pídase refresco **HIRES** y Ginger-Ale **HIRES** a la Fábrica o por intermedio de nuestros distribuidores:
Fratelli Castagneto, Delicias esquina San Martín.
Weir y Cía., Estado esquina Plaza.
Antonio Minoletti, Av. Providencia 1340.
Luis Landon, Av. Macul 2171.
Gastón Gesset, San Diego 1635.
Miguel Jacial, San Pablo esquina Paz.
Señor Grau, San Bernardo.
M. Antonio Berríos, Puente Alto.
Julio Fallet, calle Castro 595, o la fábrica:
PRIETO ESQUINA IBAÑEZ.— TELEFONO INGLES 1795.
N10

Techado "REVART" Acanalado
INOXIDABLE - IMPERMEABLE - INCORROMPIBLE
Listo para entrega inmediata.
Solicite datos, precios y catálogos a
GREGORIO TRAVER e HIJO.
FABRICA: AVENIDA MATTA 375.— CASILLA 1857.— TELEFONO 223, MATADERO.— OFICINA: CALLE LA BOLSA 65.

PARA LAS MADRES QUE CRÍAN
Depende del valor alimenticio del alimento que recibe su hijo, el que sea fuerte y feliz ahora, y también más tarde. Desde hace más de un tercio de siglo, los médicos y enfermeras de todo el mundo han recomendado a las madres que amamantan, la

Leche
Malteada
de Horlick

¿Por qué? Debido a que se compone de leche rica e higiénica, combinada con los extractos solubles de cereales malteados, todo reducido a polvo. Este es, de entre todos los alimentos para su hijo, el de más fácil digestión y el mejor restaurador del vigor y de la sangre.
Para más seguridad, sólo acepte la de HORLICK.
Unicos Representantes: Daube y Cía., Valparaíso, Santiago, Concepción, Antofa

Compañía de Seguros contra Incendios
Eagle Star & British Dominions Insurance Co. Ltd.
FUNDADA EN 1807
Capital y Reservas exceden
£ 19.600,000
Autorizada por Decreto Supremo N.o 205. de fecha 25 de Febrero de 1922
AGENTES GENERALES, CON PODERES AMPLISIMOS, para la República de Chile:
Robson, Kay & Co.
VALPARAISO
BLANCO 1205
Casilla 1547 - Teléfono 1465 Cent.
SANTIAGO
BANDERA 315
Casilla 1690 - Teléfono [illegible] Cent.

LUIS OVANDO y Cía.
CAMBIO DE MONEDAS
HUERFANOS N.o 1040 = Teléf Inglés 1451.

MUEBLES
Sólidos y elegantes con grandes facilidades de pago ofrece
LA REPUBLICA
SANTO DOMINGO 1026
Frente a la Cía. de Gas

INDUSTRIAS Y COMERCIO

CAMBIOS BANCARIOS DE AYER

PLAZAS	Monedas	Valor de la £	CHILE 90 d/v.	CHILE Vista	ESPAÑOL 90 d/v.	ESPAÑOL Vista	ANGLO S. A. 90 d/v.	ANGLO S. A. Vista	NAC. CITY 90 d/v.	NAC. CITY Vista	GERMANICO 90 d/v.	GERMANICO Vista	LOND. y RIO 90 d/v.	LOND. y RIO Vista	FRANCES 90 d/v.	FRANCES Vista
Londres	Libra	1	40.10	40.60	40.10	40.60	40.10	40.60	......	......	40.10	40.60	40.10	40.60	......	......
París	Franco	48.24	0.82¾	0.84¼	0.83¼	0.84¼	0.83¼	0.84⅛	......	......	......	0.84	0.83¼	0.84	......	......
Hamburgo	Marco	1382.7	0.029	0.0298	......	0.03	......	0.031	......	......	......	0.031	......	0.029	......	......
Nueva York	Dólar	4.335	......	9.25	......	9.26⅞	......	9.27½	......	......	......	9.27	......	9.26¾	......	......
España	Peseta	28.1	1.42½	1.45	......	1.44¾	......	1.45½	......	......	......	1.45	......	1.44½	......	......
Italia	Lira	87.17	0.46	0.46¾	......	0.47¾	......	0.47⅞	......	......	......	0.48	......	0.47	......	......
República Argentina	Nacional	11¾	......	3.41	......	3.40½	......	3.38¼	......	......	......	3.40	......	3.39	......	......
Amberes	Franco	52.07	0.77	0.78¼	......	0.78 1/3	......	0.78½	......	......	......	......	......	0.78½	......	......
Suiza	Franco	22.1	......	1.81¼	......	1.81¼	......	1.81½	......	......	......	1.81	......	1.81½	......	......
Holanda	Florín	11.3	......	3.52	......	3.53	......	3.53	......	......	......	3.53	......	......	......	......
Suecia	Corona	16.02	......	......	......	......	......	2.44½	......	......	......	......	......	......	......	......
Viena	Corona	13333	......	......	......	......	......	......	......	......	......	0.003	......	......	......	......
Bolivia	Boliviano	16.8	......	......	......	2.37¼	......	......	......	......	......	......	......	......	......	......

CAMBIO BANCARIO: $ 40.10. — COMERCIAL: $ 39.80

1 DOLAR $ 9.25; 1 FRANCO $ 0.82 3|4; 1 MARCO $ 0.029; 1 LIRA $ 0.46; 1 PESETA $ 1.42 1|2; 1 NACIONAL ARGENTINO $ 3.41

PREMIO DEL ORO: 211.50 o|o. — UN PESO PAPEL VALE 6 1|32 d.

BOLSA DE COMERCIO

Movimiento

Muy reducido en títulos de sociedades fué el movimiento desarrollado ayer en la única rueda. En efecto, las transacciones realizadas carecieron de importancia y el monto total de ellas sólo ascendió a $ 60,980.50, efectivos.

En los bonos hipotecarios se mantuvo la actividad de los días anteriores, operándose algunos gruesos lotes.

Al abrirse el mercado, las acciones de la Compañía Minera Porvenir de Huanuni subieron de 82 3|4 a 84, quedando a última hora demanda a 87 para el 20 de Abril.

En general, las cotizaciones se notaron algo flojas en los papeles y sostenidas en bonos.

Modificaron sus precios los siguientes valores:

SUBIERON: Caja 6-1, 1; **Huanuni,** 4 1|4; **Antofagasta** 1|2 y **electricidad Industrial,** 1.

BAJARON: Caja 8-1, 1|8; **Banco Chile,** 1|4; **Aconcagua,** 1|2; **Disputada,** 1|2; **Nueva Elqui,** 1|2; **Tocopilla,** 1, y **Totoral,** 1|8.

OPERACIONES DE AYER

Unica rueda

5 Hip. Chile, 685.
30 Bco. Chile, 198 1|2.
188000 Caja 8-1|2, 100.
200 Tres Puntas, Abril 20, 25 1|2.
100 Electricidad, Abril 6, 90.
29000 Caja 8-1, 99 7|8.
53 Gas Santiago, 46.
173000 Caja 6-1, 91.
500 Antofagasta, Abril 6, 51 3|4.
1700 Caylloma, Abril 6, 3 5|8.
100 N. Elqui, Abril 20, 32 3|4.

PRECIOS DE COMPRADOR O VENDEDOR AL TERMINAR LAS RUEDAS

TITULO	COMPRADOR Cantidad	COMPRADOR Precio	VENDEDOR Cantidad	VENDEDOR Precio
BONOS				
Caja 6-1	3,000	91		
Caja 8-1|2	....	....	6,000	100
Caja 8-1	5,000	99¾	30,000	99⅞
Caja 8-1 (1914)	13,000	100	....	....
Garantizador 8	2,000	79	....	....
Hipotecario 7-1	....	....	31,000	93½
Hipotecario 8-1	40,000	98¾	22,000	98⅞
BANCOS				
Chile	....	....	25	199
Industria y del Comercio	....	....	200	15
MINERAS				
Aconcagua	....	....	150	12
Araca, Abril 20	200	64	....	....
Caylloma, Abril 20	....	....	500	3⅞
Caylloma, Abril 6	....	....	200	3⅝
Chacaltaya, Abril 6	200	17¼	....	....
Disputada, Abril 6	....	....	300	49
Gatico, Abril 20	400	11¾	100	12
Huanuni, Abril 20	500	84	....	....
Máfil, Abril 20	....	....	200	118
Minera, Abril 6	300	47½	200	48
Monte Blanco, Abril 20	....	....	200	4½
Nueva Elqui, Abril 20	100	32¾	....	....
Nueva Elqui, Abril 6	....	....	200	33
Oploca	100	75	30	80
Oruro, Abril 6	....	....	100	19
Santa Rita, Abril 20	200	17	....	....
Tocopilla, Abril 6	....	....	100	95
Totoral	200	4½	....	....
Tres Puntas, Abril 20	....	....	100	25½
Vacas, Abril 20	....	....	200	7
Vacas, Abril 6	100	6⅝	....	....
SALITRERAS				
Antofagasta, Abril 6	200	51¾	500	52
Chilena	100	15	....	....
Dones, Abril 20	500	18	....	....
Galicia, Abril 20	200	32¼	....	....
Lastenia, Abril 20	200	35	100	35½
SEGUROS				
La Araucanía	100	40	....	....
INDUSTRIALES				
Electricidad	400	89	5	89½
Gas de Santiago	50	46	12	46
Refinería de Penco, Abril 6	200	53	....	....
Viña del Mar, Abril 20	....	....	200	39
DIVERSAS				
Vapores, Abril 20	200	60	....	....
Telégrafo Comercial	50	49	....	....
PETROLIFERAS				
Caupolicán y Calacoto, Abril 20	500	7	200	7¼
CIERRE A LAS 12 M.				
Cambio	....	39.80	....	40.00
Oro	....	211.50	....	212.50
Condoriaco, Abril 20	....	29	....	....
Huanuni, Abril 20	....	87	....	....
Llallagua, Abril 20	....	....	....	314
Nueva Elqui, Abril 20, transacción	....	32¼	....	....
Minera e Industrial, Abril 6, trans.	....	47¾	....	....
Antofagasta, Abril 20, transacción	....	52	....	....
Caupolicán y C., Abril 6	....	....	....	7⅛

OPERACIONES EN VALPARAISO

Unica rueda

200 Totoral, Abril 6, 4 7|8.
500 Gatico, Abril 6, 11 3|4.
1300 Antof., Abril 6, 51.
1200 Dones, Abril 20, 17 3|4.
200 Perfetti, Abril 6, 9 3|4.
100 Dones, Abril 6, 17 1|2.

CAMBIO

Vendedor, 40.00, y comprador, 39.80.

ORO

Vendedor, 212, y comprador, 211.50.

LIBRA POR ORO

Vendedor, 12.90 y comprador, 12.80.

La Oficina de Nicomedes 2.o Ossa
será atendida en su nuevo local
BANDERA 233 por Nicomedes Ossa
26-M.

VACUNAS MULFORD
Contra el Carbunclo bacteridiano, tipos para vacunos y para ovinos.
Baños para la Sarna y Garrapata.
Medicamento y preventivos para la diarrea y el cólico.
PRECIOS REBAJADOS
AGENCIA:
Sociedad "EL TATTERSALL"
HUERFANOS 1287 — CASILLA 835.

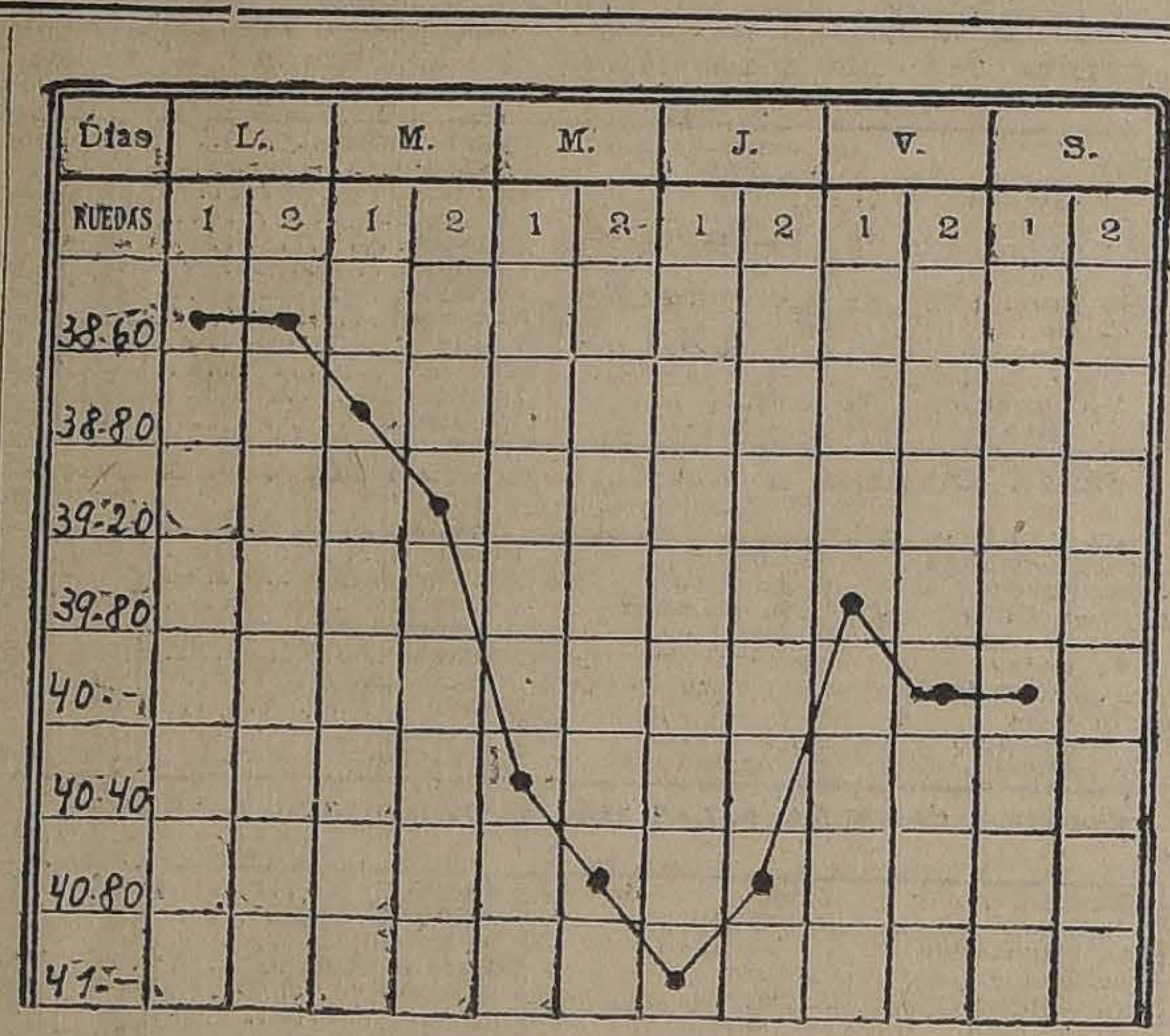

GRAFICO DEL CAMBIO INTERNACIONAL CORRESPONDIENTE AL MOVIMIENTO HABIDO DESDE EL 20 AL 25 DE MARZO DE 1922

LA SEMANA BURSATIL

No hubo gran diferencia en el movimiento desarrollado en la semana que terminó ayer, comparado con el de la precedente, pues tanto en ésta como en aquélla, el mercado bursátil se notó regularmente activo.

Como de costumbre, los papeles mineros ocuparon los primeros lugares entre los más operados; realizándose también en salitreras y petrolíferas, negocios de importancia.

Los bonos hipotecarios, además de transarse en forma bastante amplia, mejoraron sus cotizaciones quedando todos los que variaron con sus precios superiores a los del Sábado anterior.

Aunque algunos valores, como Huanuni, Tierra del Fuego, Electricidad Industrial y otros, obtuvieron alzas, en los títulos de sociedades no se pronunció propiamente una tendencia definida.

TITULOS TRANSADOS EN LA SEMANA

Bancos: Chile, Español de Chile, Hipotecario de Chile y Nacional.

Mineras: Araca, Caylloma, Condoriaco, Disputada, Gatico, Huanuni, Lebu, Llallagua, Máfil, Minera e Industrial, Monte Blanco, Nueva Elqui, Santo Cristo, Santa Rita, Tocopilla, Tres Puntas y Vacas.

Salitreras: Antofagasta, chilena, Galicia y Lastenia.

Ganaderas: Tierra del Fuego.

Seguros: Araucanía, Germania y Nacional.

Industriales: Chilena de Fósforos, Electricidad Industrial, Gas de Santiago, Laboratorio Chile, Malvoa y Viña del Mar.

Diversas: Club Hípico, S. A. Vapores y San Bernardo.

Petrolífera: Caupolicán y Colocolo, Nacional de Petróleos y Rafaelitas.

Bonos: Caja 6-1, 7-1 8-1|2 y 8-1. Garantizador 8, Hipotecario 8-1, Municipalidad, Priv. Dic., 8.

VALOR DE LO COMPRADO EN ACCIONES

Lunes	$ 487,588.00
Martes	1.071,427.00
Miércoles	435,640.25
Jueves	418,980.00
Viernes	467,225.00
Sábado	60,980.50
Total efectivo	$ 2,941,840.75

VALOR DE LO OPERADO EN BONOS

Lunes	$ 195,700.00
Martes	231,800.00
Miércoles	224,000.00
Jueves	805,000.00
Viernes	622,500.00
Sábado	390,000.00
Total nominal	$ 2.469,000.00

FLUCTUACIONES

SUBIERON

Bonos

Caja 7-1, de 91 3|4 a 93 1|4.
7-2, de 91 a 92.
8-1|2, de 99 5|8 a 100.
8-1, de 99 1|2 a 99 7|8.
Garantizada 8, de 78 1|2 a 79.
Hipotecario 8-1, de 98 1|4 a 98 3|4.
Municip. Priv. Dic. 8, de 88 a 88 1|2.

Bancos

Chile, de 197 a 198 1|2.
Nacional, de 65 a 67.

Mineras

Colquiri, de 1 3|8 a 1 1|2.
Huanuni, de 84 1|2 a 87.
Lebu, de 83 1|2 a 84 1|2.
Máfil, de 116 1|2 a 118.
Mineras, de 46 1|2 a 47 3|4.
Santo Cristo, de 14 1|2 a 16 1|4.
Schwager, de 69 a 69 1|2.
Vacas, de 6 1|2 a 6 7|8.

Salitreras

Perfetti, de 8 3|4 a 9 3|4.

Ganaderas

T. del Fuego, de 99 a 101.

Seguros

La Previsora, de 22 a 25.

INDUSTRIALES

Cervecerías Unidas, de 35 1|2 a 36.
Chilena de Fósforos, de 120 a 125.
Electricidad Ind., de 88 1|2 a 90.
Laboratorio Chile, de 74 a 74 1|2.
Tabacos, de 83 1|2 a 89.
Tejidos El Salto, de 150 a 16[illegible].

Diversas

Club Hípico, de 8100 a 8400.
San Bernardo, de 145 a 146.

BAJARON

Bonos

Hip. Valparaíso 8-1, de 94 1|4 a 94.

Bancos

Español de Ch., de 168 1|2 a 168.

Mineras

Aconcagua, de 12 1|2 a 12.
Caylloma, de 3 3|4 a 3 5|8.
Disputada, de 50 a 49.
Gatico, de 12 7|8 a 12.
Llallagua, de 316 a 314.
Nueva Elqui, de 33 1|4 a 32 1|4.
S. José Oruro, (S. A.), de 8 a 7 1|4.
S. Bartolo, de 19 a 16 1|2.
Tres Puntas, de 26 1|2 a 25 1|2.
Tocopilla, de 96 1|2 a 95.
Totoral, de 5 a 4 7|8.

Salitreras

Antofagasta, de 53 1|4 a 52.
Chilena, de 17 a 15.
Dones, de 18 1|2 a 18.
Galicia, de 34 a 32 1|2.
Lastenia, de 36 1|4 a 35 1|2.
Loa, de 77 1|2 a 77.

Seguros

La Araucanía, de 45 a 40.

Industriales

Refinería de Penco, de 56 a 55.
Viña del Mar, de 38 3|4 a 38.

Diversas

Club Viña, de 420 a 350.

EL ORO DE 18d. DURANTE LA SEMANA

Lunes: 1.a rueda: vendedor, 200, y comprador, 199.50.
2.a rueda: vendedor, 201.50 y comprador, 200.50.
Martes: 1.a rueda: vendedor, 205 y comprador, 204.
2.a rueda: vendedor, 209 y comprador, 208.
Miércoles: 1.a rueda: vendedor, 224 y comprador, 223.
2.a rueda: vendedor, 220 y comprador, 219.
Jueves: 1.a rueda: vendedor, 220 y comprador, 219.
2.a rueda: vendedor, 219 y comprador, 218.
Viernes: 1.a rueda: vendedor, 211.50 y comprador, 211.
2.a rueda: vendedor, 211 y comprador, 210.50.
Sábado: 1.a rueda: vendedor, 212 y comprador, 211.50.

LETRAS POR ORO DURANTE LA SEMANA

Lunes: 1.a rueda: vendedor, 12.90 y comprador, 12.70.
2.a rueda: vendedor, 12.80 y comprador, 12.70.
Martes: 1.a rueda: vendedor, 12.90 y comprador, 12.70.
2.a rueda: vendedor, 12.80 y comprador, 12.70.
Miércoles: 1.a rueda: vendedor, 12.80 y comprador, 12.70.
2.a rueda: vendedor, 12.75 y comprador 12.70.
Jueves: 1.a rueda: vendedor, 12.80 y comprador, 12.70.
2.a rueda: vendedor, 12.80 y comprador, 12.70.
Viernes: 1.a rueda: vendedor, 12.80 y comprador, 12.70.
2.a rueda: vendedor, 12.80 y comprador, 12.70.
Sábado: 1.a rueda: vendedor, 12,90 y comprador, 12.80.

LA £ EN DOLARES DURANTE LA SEMANA

Lunes, 4.38.
Martes, 4.39.
Miércoles, 4.39 3|4.
Jueves, 4.39 1|8.
Viernes, 4.39.
Sábado, 4.38 5|8.

EL ESTAÑO EN LA SEMANA

Lunes: £ 143.10.0, al contado y a £ 145.5.0, a plazo.
Martes, £ 143.7.6, al contado, y a £ 144.17.6, al plazo.
Miércoles: £ 143.7.6, al contado, y £ 144.17.6, a plazo.
Jueves: £ 144.5.0, al contado, y a £ 145.15.0, a plazo.
Viernes: £ 144.7.6, al contado, y a £ 145.17.6, a plazo.

El Viernes de la semana anterior cerró a £ 143.7.6 la tonelada, al contado y a £ 145.5.0, a plazo, y el de la presente, a los precios ya indicados. En consecuencia, subió £ 1.0.0, al contado y 12 chelines 6 peniques, a plazo.

EL COBRE STANDARD EN LA SEMANA

Lunes: £ 59,10.0, al contado, y a £ 60.7.6, a plazo.
Martes: £ 59.2.6, al contado, y a £ 60.0.0, a plazo.
Miércoles: £ 58.5.0, al contado, y a £ 59.2.6, a plazo.
Jueves: £ 58.5.0, al contado, y a £ 59.2.6, a plazo.
Viernes: £ 57.12.6, al contado, y a 58.10.0, a plazo.

El Viernes de la semana anterior, cerró a £ 60.0.0, la tonelada, al contado, y a £ 60.17.6, a plazo, y el de la presente, a los precios ya indicados. En consecuencia, bajó £ 2.7.6, al contado y a plazo.

LA PLATA EN LA SEMANA

Lunes, 33 3|8 d.
Martes, 33 3|8 d.
Miércoles, 33 1|4 d.
Jueves, 33 5|8 d.
Viernes, 33 3|8 d.

El Viernes de la semana anterior cerró a 33 1|4 d., la onza troy y el de la presente al precio ya indicado. En consecuencia, subió 1|8 d.

VALOR DE LA £ EN DOLARES

Los cablegramas procedentes de Nueva York, recibidos ayer en los Bancos de esta ciudad, indican las siguientes cotizaciones en oro americano:

Anglo Sud Americano	**4.38 ⅝**
Alemán Transatlántico	**—**
Francés de Chile	**—**
Londres y Río de la Plata	**4.38**
National City Bank	**—**

BOLSA COMERCIAL DE CHILE

Unica rueda

500 Caja 8-1|2, 99 7|8.
100 Caupolicán, Abril 6, 7.
900 Caupolicán, Abril 20, 7 1|8.
5 Bco. Hipotecario Chile, 633.
600 Marta Lib., 5 1|8.
100, Caylloma, Abril 6, 3 1|2.

MY LORD
Cigarrillos
CON TABACO MARYLAND

JUGO DE UVA
MARAMBIO
Pedidos: Teléfono, Florida N.o5

"LA VELOCE"
Compañía Italiana de Navegación a Vapor
El magnífico transatlántico:
"EUROPA"
(Incorporado al servicio de la línea del Plata)
SALDRA el 8 de Abril próximo de BUENOS AIRES, en VIAJE RAPIDO para Montevideo, Santos, Río Janeiro, Dakar, Nápoles y GENOVA.
Para pormenores y reserva de pasajes, dirigirse a los señores
REISER, PETITBON y Co.
(DEPARTAMENTO VAPORES)
VALPARAISO: Av. BRASIL 750 :-: SANTIAGO: ESTADO 91

COMPAÑIA CERVECERIAS UNIDAS

De orden del Consejo Directivo de esta Compañía, se cita a los señores Accionistas a la Junta General Ordinaria que tendrá lugar el Martes 4 de Abril de 1922, a las 2 h. P. M., en el salón de la gerencia, calle Blanco N.o 889, en Valparaíso.

Los Registros de traspasos de acciones quedarán cerrados desde el 25 de Marzo actual hasta el día 4 de Abril, ambos inclusives.

Valparaíso, 22 de Marzo de 1922.

EL GERENTE.

REVISTA COMERCIAL DE PRODUCTOS DEL PAIS

(Especial para "La Nación" de Santiago)

Debido a la alza de la libra esterlina, el mercado de exportación ha estado más animado y con tendencias a reaccionar. Se han efectuado embarques de relativa importancia y se estima que mejore la situación con la ayuda del cambio.

PRECIOS PUESTOS EN CARRO

Avena.—No se ha efectuado ningún embarque por Talcahuano, prueba evidente que el mercado de este artículo está de baja. El precio que pretenden los productores, es de $ 25.00 los 100 kilos, con saco, puesto en bodega Talcahuano.

Afrecho.—Han seguido de regular importancia los embarques de este artículo tanto por Valparaíso como por Talcahuano. Se han embarcado 6,379 sacos en el vapor "Kenuta" para Liverpool, 708 sacos en el "Palm Branch", para Id. 690 sacos por el "Hamburg", para Hamburgo. Los productores pretenden $ 8 por los 46 kilos puestos a bordo en los puertos de embarques.

Arvejas.—No se conocen embarques para el exterior. Siendo Talcahuano el puerto más cercano a las zonas productoras, es la razón por la cual todas las transacciones se hacen con precios puestos ya sea en bodega, carro o a bordo en el citado puerto. A pesar que no se conocen embarques, los precios se mantienen firmes. Los productores piden alrededor de $ 50 a $ 52 por los 100 kilos, bodega Talcahuano por arvejitas petit-pois, sanas, garantidas, sin brucos.

Algarrobilla.—Debido a los importantes embarques efectuados en Huasco y Coquimbo para Hamburgo y Liverpool, las existencias han quedado muy reducidas y por consiguiente los precios han reaccionado considerablemente. Los productores piden actualmente $ 16.00 los 46 kilos, bordo, Huasco.

Cebada.—En el vapor "Orcoma", se han embarcado con destino a Liverpool, 700 sacos. No se conocen mayores embarques. Los productores piden $ 26.00 por los 100 kilos con saco puesto en las zonas productoras, precio que los exportadores no pueden pagar por el momento.

La cebada chevalier se ofrece vender a $ 36.00, puesta en estaciones de procedencia.

Cera.—En el "Orcoma", fueron 40 sacos para Liverpool. Actualmente está muy solicitado este artículo. Los productores pretenden $ 18.00, los 46 kilos, puesto en carro estaciones de procedencia.

Frejoles.—Ha seguido muy reducida la exportación de frejoles. Durante la semana sólo se han embarcado 743 sacos en el "Ebro", para Nueva York.

La nueva cosecha empezará a entrar al mercado en mayor escala en el próximo mes. Los productores piden $ 40.00 por frejoles blancos y $ 48.00 por los de color, los 100 kilos, puestos en carro Valparaíso.

Garbanzos.—Este producto sólo sale por Talcahuano en vista que los fletes de los Ferrocarriles son más favorables por estar más cerca de las zonas productoras. Se han efectuado numerosas transacciones puesto en Parral, etc., a los precios entre $ 55, los 100 kilos, puestos en estaciones de procedencia. Estas demandas son para Nueva York.

Guindas secas. — El precio de $ 5.00 kilo, puesto en Valparaíso, se mantiene sin alteración.

Harinas.—Por Talcahuano se han embarcado en el vapor "Huasco", 500 bultos para Bolivia-Arica. Los precios se mantienen firmes, a $ 35.00 por los 46 kilos.

Lanas.—En el "Kenuta", se embarcaron 132 fardos para Liverpool y por Talcahuano se embarcaron 373 fardos en el "J. van Nassau", para Havre. Los precios no han alterado. Cotizo: $ 75.00 los 46 kilos.

Lentejas.—De regualr importancia han sido los embarques efectuados por Valparaíso y Talcahuano. En el "Ebro", se embarcaron 975 sacos para Nueva York. Además por Talcahuano se embarcaron 700 sacos en el "J. van Nassau", para el Havre. Este producto, es el plato más delicado que se in obtener la exportación. Todo que se ofrece en el mercado loca inmediatamente. Habiendo bido los precios a enorme altura, $ 140.00 los 100 kilos, lo que habíamos visto en el mercado cereales. Bien felices pueden se los señores productores de tan hermosa cosecha.

Miel de abejas.—No se conoce gún embarque, las cosechas están entrando. Los productores pretenden $ 33.00 los 46 kilos, to en las zonas productoras. La portación aún no se pronuncia este dulce, pero se cree que vendrán órdenes de compras.

Nueces.—En la zona de Acon gua, están pidiendo $ 180.00 y $ 200.00 por los 100 kilos. Estos precios no son aceptados por los portadores.

Papas.—Los precios de este tículo varían según las entradas mercado. Actualmente se vende $ 17.00 saco, por partidas en rón.

Quillay. — En el vapor "Pa Branch", se embarcaron 100 fardos para Liverpool. Los productores pretenden $ 32.50 por los 46 kilos puesto en estaciones de proceden cia, San Antonio. Se han efectuado ventas por 2.000 quintales.

Semilla de trébol.—Se han efec tuado los siguientes embarques: el vapor "Kenuta", 373 sacos de kilos para Liverpool, "Ebro", sacos para Nueva York; Branch", 100 sacos para Liverpool. Cotizo: $ 120.00 los 100 kilos do su clase de primera, limpia impurezas.

Trigo blanco.—En Santiago se co tiza según clase y procedencia $ 48.00, quedando el mercado con muy reducidas transacciones. No se ha efectuado ningún embar que para la exportación. El trigo del sur se cotiza en Talcahuano rededor de $ 40.00 los 100 kilos.

Trigo candeal.—Los productores pretenden $ 55.00 en las zonas ductoras. El mercado sólo pagar estos precios puestos en V paraíso.

EXPORTACIONES

Afrecho para Amberes, 3,451 cos.
Afrecho para Liverpool, 6,379 cos.
Afrecho para Hamburgo, 690 cos.
Astas, 279 sacos para El Havre.
Cebada, 700 sacos para Liverpool.
Cera, 40 sacos para Liverpool.
Cobre, 2.009 barras, para Burdeos.
Duraznos, 500 cajones para Havre.
Frejoles, 743 sacos para Nueva York.
Frejoles, 930 sacos para Hamburgo.
Frejoles, 300 sacos para Montevideo.
Garbanzos, 200 sacos para Montevideo.
Lanas, 127 fardos para Havre.
Lanas, 100 fardos para Liverpool.
Lentejas, 975 sacos para Nueva York.
Lentejas, 700 sacos para Havre.
Lentejas, 75 sacos, para Montevideo.
Miel, 70 barriles para Liverpool.
Semilla trébol, 273 sacos para Liverpool.
Semilla trébol, 200 sacos para Nueva York.
Semilla trébol, 100 sacos para Liverpool.
Uvas, 8.000 cajones para Nueva York.
Uvas, 12 barriles para Nueva York.
Vino, 20 cajones para Liverpool.

EMBARQUES EFECTUADOS EN LA SEMANA POR TALCAHUANO

Frejoles, 10 sacos para Alemania (Hamburgo).
Afrecho, 690 sacos para Alemania (Hamburgo).
Lentejas, 300 sacos para Havre.
Lana, 373 fardos para Havre.
Lentejas, 400 sacos para Havre.
Harina, 500 bultos para Bolivia.
Avena, 56 sacos para Callao.

AGUSTIN GAZITUA

Corredor de Comercio y Productos del país

MATADERO PUBLICO

ENCIERRA DE HOY

Ganado mayor	
Bueyes	25
Novillos	37
Vacas	182
En vara	49
Total	293

Ganado menor	
Corderos	610
Cerdos	0
Cabros	10
Terneros	10
Total	630

PRECIOS DE LAS CARNES

		Kilo		
Carne buey	1.a	1.20	a	1.24
Id. id.	2.a	1.10	a	1.18
Id. id.	3.a	0.60	a	1.00
Carne novillo	1.a	1.18	a	1.20
Id. id.	2.a	1.10	a	1.16
Id. id.	3.a	0.60	a	1.00
Carne vaca	1.a	1.18	a	1.22
Id. id.	2.a	1.10	a	1.16
Id. id.	:	0.60	a	1.00
Carne cordero	1.a		a	1.50
Id. id.	2.a	1.30	a	1.40
Id. id.	2.a	0.80	a	1.10
Carne oveja	1.a	1.10		
Id. id.	2.a	0.90	a	1.00
Id. id.	3.a	0.60	a	0.80
Carne cabro	1.a	0.80	a	0.90
Id. id.	2.a	0.60	a	0.70
Id. id.	3.a	0.40	a	0.50
Carne cerdo	1.a		a	1.70
Id. id.	2.a	1.55	a	1.65
Id. id.	3.a	1.30	a	1.40
Grasa en rama		1.20	a	1.30
Sebo ovejuno		0.80	a	0.90
Cuero de vacuno, macho		1.30	a	1.40
Id. id. hembra		2.10	a	2.15
Id. id. ovejuno docena	$	36	a	48

COMPRA-VENTA DE PRO DADES

—Don Julio Cintolesi compró a Sociedad Cintolesi y Toste el do Chicama en Lampa en la cantidad de $ 534,900.

Don Mauricio Arditi compró a don Ernesto Vivaldi la propiedad número 235 de la calle de San Diego en la cantidad de $ 100,000.

—Don Carlos Arditi compró a don Ernesto Vivaldi la propiedad 118 de la calle de Merced, en la pesos.

—Don José Astorquiza compró a doña Clara F. de Astorquiza la propiedad número 1657 de la calle de Los Huérfanos en $ 30,000.

—Don Hermógenes Ugarte compró a don Homero Ossandon la propiedad número 1458 a 1474 de la calle de San Luis en $ 60,000.

—Don Diego Escanilla compró a don Alberto Haddad una propiedad en la calle del Rosario en la cantidad de $ 9,500.

—Doña Isolina Mery compró a doña Clotilde Mery v. de Cabezas la propiedad número 80-A de la calle García Reyes en la cantidad de mil pesos.

—Don Alberto Ramírez compró a don Alfonso Díaz la propiedad número 3838 de la calle 5 de Abril, en la cantidad de $ 9,500.

—Don Federico Segundo Ide compró a don Francisco Areya la propiedad 1985 de la calle de dro de Valdivia, en la cantidad de $ 100,000.

—Don Osvaldo García Burr compró a don Arturo Valenzuela, propiedades en Santiago en la cantidad de $ 35,000.

—Don Vicente Adrián compró a doña Amelia Hernández v. de ñoz la propiedad número 1375 de la calle de Huemul en $ 9,000.

—Doña Mercedes Luisa compró a doña Carolina Bustamante la propiedad número 2421 de la calle de Andes, en la cantidad de $ 15,000.

AVISO
AL COMERCIO MAYORISTA
La SOCIETE ANONIME "LA SOIE", 155|7, Rue Saint-Denis, París, se hace un deber de prevenir a su distinguida y estimada clientela de Chile, que la firma comercial de
E. JARRASSE & Cía
no posee ninguna autoridad ni facultad para intervenir en el contrato de pedidos directos o para solucionar litigios existentes, antiguos o recientes, pendientes a esta fecha.
La SOCIETE ANONIME "LA SOIE" tiene el honor de confirmar a sus favorecedores que sus intereses y su representación están exclusivamente confiados a su Agente General para Chile, el señor
OTTO FUHRIMANN
SANTIAGO:
1123-27, calle Las Rosas - Casilla 1229
CONCEPCION:
553, calle Rengo - Casilla 765
Mar.-26

VIDA OBRERA

HOY CELEBRA SU TERCER ANIVERSARIO EL SINDICATO DE VIDRIEROS Y RAMOS SIMILARES

CON TODA SOLEMNIDAD SE EFECTUAN AYER LOS FUNERALES DE UN VETERANO DE LA GUERRA DEL 79

Hoy se reunirán los presidentes de los Centros Instructivos y Recreativos a fin de fijarle nuevos rumbos a estas organizaciones. — La reunión se efectuará en los salones de nuestra Imprenta

La manifestación al presidente de la Sociedad Unión de los Tipógrafos. — El baile de recepción al directorio de esta misma colectividad obrera

ACUERDOS, FIESTAS Y CITACIONES SOCIALES

PUBLICACIONES DE LA FEDERACION OBRERA DE CHILE

CONSEJO N.o 10 DE ELECTRICISTAS.— Cítase a reunión a las comisiones de propaganda, Contabilidad, Bolsa del Trabajo, y al directorio para hoy a las 9 1|2 A. M.

CONSEJO N.o 23 DE DULCEROS, PASTELEROS Y CONFITEROS. — Esta colectividad obrera cita a sus miembros y al gremio en general a sesión extraordinaria para hoy a las 3 P. M. en su salón social de la calle Sotomayor 147, para tratar del paseo que se llevará a efecto en honor del ex-secretario general señor José M. Espinosa, por la labor desarrollada durante su período.

Hoy, el nuevo directorio ha querido hacer públicos sus agradecimientos por sus esforzados trabajos tanto dentro como fuera del Consejo.

CONSEJO N.o 4 DE MOLINEROS. —A junta general extraordinaria para hoy a las 10 de la mañana en Santa Rosa 67.

CONSEJO N.o 9 DE SASTRES DE AMBOS SEXOS Y R. S.— El directorio en el deseo de desarrollar una labor más activa en favor del engrandecimiento del Consejo, se ha propuesto efectuar una jira de conferencias en todos los barrios de la capital y a la salida de los talleres en las diferentes casas de sastrerías.

Al efecto, se ha lanzado un manifiesto a las casas Jhonson Gana, Francesa, Gath y Chaves y Muzard, invitando a todos sus personales, tanto internos como externos, a la organización, donde se les darán conferencias instructivas y donde se tratarán asuntos que conciernen a su situación económica, moral e intelectual.

Además, se hace un deber en citar especialmente a todos los personales de las sastrerías de 2.a y 3.a categorías y a los talleres de Errázuriz Sullivan, Falabella, Cardone y La Europea a reunión para el Lunes 27, a las 8 1|2 P. M., en el local de la Federación Obrera, Agustinas 730.

POR NUESTRAS INSTITUCIONES OBRERAS

SINDICATO DE OBREROS DE LA FABRICA DE ESPEJOS, VIDRIEROS Y RAMOS SIMILARES

Hoy celebra su tercer aniversario social

EL ACTUAL DIRECTORIO DEL SINDICATO

Esta institución formada por obreros, que trabajan en la industria del vidrio cumple hoy tres años de vida social.

Durante este tiempo, su Mesa Directiva y aún sus mismos asociados, han desarrollado una amplia labor en bien del gremio como asimismo en pro del engrandecimiento y perfeccionamiento en esta industria.

Esta institución, está actualmente dirigida por el siguiente Directorio:

Presidente, señor Andrés S. Segovia; vice-presidente, señor Arturo Mora A.; secretario, señor Lorenzo Meza; tesorero, señor Homero Silva; sub-tesorero, señor Ricardo Soto.

Directores, señores: Roberto Gutiérrez, Plácido Tapia, Rufino Meza; E. Ramos, Ignacio Bravo y Guillermo Pávez.

Fiestas sociales

LA VELADA DE ANOCHE EN EL LOCAL DE LOS FERROVIARIOS. —Pocas veces el local que en la calle Bascuñán posee el gremio de ferroviarios se había visto tan concurrido como anoche, con motivo de la velada literario-musical que los Cuadros Artísticos Vital Aza y L'Asinas y de la Cruz habían organizado en honor y beneficio del actor nacional obrero señor Manuel Vaché.

La manifestación a que nos referimos, obtuvo el más franco éxito, dado el público que asistió, como los se había confeccionado.

Antes de iniciarse la parte literaria, el señor Gustavo Castillo hizo la presentación del beneficiado.

Entre los números del programa merecen especial mención los que estuvieron a cargo del señor Vaché y del actor parodista señor Luis Barra, y los señores L'Asinas, de la Cruz, la señorita Mercedes Fritz, Luciano López y varios otros.

Terminada la parte literaria, se dió comienzo al baile social dirigido por el señor Gustavo Castillo, el que duró hasta altas horas de la noche.

EN EL LOCAL DE LOS TIPOGRAFOS. — Con todo éxito se verificó anoche en el local de los obreros de imprenta, la velada literario-musical que los miembros que formar el Cuadro Artístico Royal habían venido preparando a beneficio de sus fondos sociales.

El programa confeccionado para esta velada, se dió cumplimiento en todas sus partes, mereciendo todos sus números aplausos de parte de la concurrencia.

Finalizado el programa, se inició un baile social.

A esta velada concurrieron varias delegaciones de los demás Cuadros Artísticos.

CENTRO DEPORTIVO Y RECREATIVO ESPARTA. — CHACABUCO N.o 14 A (ALTOS). — Hoy, a las 6 de la tarde, se dará comienzo a la segunda matinée de la serie que ha organizado la Comisión de Fiestas, con motivo de la temporada de Invierno.

CENTRO SOCIAL Y DEPORTIVO JACK DEMPSEY. — Se nos pide poner en conocimiento de los interesados que, en la rifa efectuada en el baile de anteayer, salió favorecido el número 23 de la serie D.

ESTUDIANTINA LA UNION. — Hoy, a las 3 P. M., los componentes de este Conjunto deben reunirse en Lo Negrete esquina de la Av. Correa, a fin de amenizar un lunch organizado por el Centro Alfredo Rossi, del Círculo Arturo Prat.

También quedan citados para mañana, a las 9 P. M., en el local del Centro "Los Guerrilleros de la Democracia", a fin de asistir a la manifestación que se hará al ex-socio y Regidor de Santiago don Bernardo Quiroga.

CENTRO EXEQUIEL VILCHES, SAN FRANCISCO 748. — Hoy se efectuará en este salón la matinée que este Centro dedica a las familias del barrio.

CLUB SOCIAL APOLO. — HOY, A LAS 4, DARA UN BAILE EN LA SOCIEDAD DE ARTESANOS LA UNION. — Hoy se llevará a efecto el baile con orquesta que el Club Social Apolo, dará en la Sociedad de Artesanos La Unión. Habrá un buffet atendido por los socios y Directores del Club Social beneficiado. El valor de la entrada para los caballeros es de $ 1.50; las señoritas tendrán acceso libre. El baile empezará a las 4 P. M. en punto.

EL PIC-NIC ORGANIZADO POR LOS OBREROS DE IMPRENTA. — Entusiasmo ha despertado entre los trabajadores en general el pic-nic que, con toda actividad, organizan los obreros de imprenta a beneficio de los trabajadores carboníferos. Este pic-nic se realizará el Domingo 2 de Abril en una quinta situada en Independencia 2318.

En el programa de esta fiesta figuran campeonatos de baile, de atletismo y de rayuela; un concurso literario sobre temas sociales, uno de declamación para niños, para adultos, etc.

La Comisión de Programa acordó anoche premiar con medallas a las parejas que obtengan el campeonato de shimmy y one-step. A las señoritas se las obsequiará un objeto útil.

Para el concurso literario sobre temas sociales, se acordó dar como primer premio un lapicero-fuente con pluma de oro, y como segundo, un tintero artístico. Igualmente, los demás concurrentes y campeonatos tendrán premios.

Se ruega enviar los trabajos del concurso literario al Secretario General del Centro de Estudios Sociales, antes del 31 del presente. El Jurado se reunirá ese día para discernir los premios.

—Hoy, a las 9.30, se reunirán en la Plaza Chacabuco los miembros de la Comisión de Buffet.

En honor del presidente de la Sociedad Unión de los Tipógrafos

LA MANIFESTACION DE HOY

A las 12 M. de hoy en el Restaurant Peñafiel, se verificará el almuerzo que un gran número de socios y amigos ofrecerán al señor Eugenio Silva Ponce, recientemente electo presidente de la Unión de Tipógrafos.

Esta fiesta tiene dos significados: el uno demostrar al señor Silva el agrado con que se le ve llegar a un puesto de responsabilidad y labor; y el otro, un reconocimiento explícito de sus méritos como viejo luchador social, y de adhesión al programa de reacción y progreso societario que procurará realizar en unión de sus demás colegas de directorio.

Quebrantando una antigua costumbre, en esta manifestación solo se pronunciarán dos discursos: el de ofrecimiento, a cargo del vicepresidente, y el de contestación, por el festejado.

A esta manifestación han sido invitados especialmente varios políticos y periodistas.

CENTRO RECREATIVO ARTES GRAFICAS. — La matinée de esta tarde en honor del Directorio de la Sociedad Unión de los Tipógrafos.— Exito que promete revestir. — Un gran éxito promete tener la matinée que se realizará esta tarde en el local social de este Centro, ubicado en Eleuterio Ramírez 1357, a las 3 en punto de la tarde, con motivo de ser en honor del nuevo Directorio de la Sociedad Unión de los Tipógrafos, una de las sociedades más antiguas de Chile.

El Centro Recreativo Artes Gráficas, compuesto en su totalidad por la juventud tipográfica, al dedicar esta matinée en honor de esa Sociedad, lo ha hecho con el propósito de ofrecerles un día de expansión a estos dirigentes del gremio.

El Cuadro Gutenberg desarrollará durante esta matinée, números de variedades, los que estarán a cargo de las hermanas Fuentes; Aida Aguilera, que hará su estreno con hermosos couplets; Pedro Munizaga, Luis Debarca y varios otros.

Como un acto de deferencia para el nuevo Directorio de la Unión de los Tipógrafos, el señor Orlando Meza Gallegos, el querido y popular actor y autor obrero, reaparecerá en escena esta tarde, con una de sus mejores creaciones. Nos alegramos.

Se invita de un modo especial a las instituciones amigas y señoritas socias a presenciar este acto.

SINDICATO DE CHAUFFEURS DE CHILE. — Hoy, a las 9.20, se efectuará en esta institución, una interesante velada. Intercalado con el baile, se desarrollará el siguiente programa:

De las Minas, melopea criolla por el señor Marcelino Díaz.

Exito: "El turco", graciosa imitación por el señor Ernesto Adarmiz,

Estilos criollos y regionales en guitarra, cantados por los señores Díaz y Kergall.

Canciones de moda, por la señorita Berta Navia.

Zapateos y zapatazos, por Manolo Ponce.

Por subversivo, monólogo cómico por el señor Gustavo Kergall.

Excentricidades, por el popular Polo Jorquera.

CENTRO INSTRUCTIVO EL DESPERTAR. — Hoy, a las 4 1|2 P. M., se llevará a efecto una matinée de adhesión al obrero Emilio Zapata, Secretario general de esta institución, que fué víctima el Domingo pasado de un atentado.

CIRCULO ARTURO PRAT, DE LA UNION NACIONAL. — Hoy en la tarde, en una quinta de Lo Negrete, se efectuarán las once que el Presidente honorario de esta institución, y benefactor de la Unión Nacional, señor Alfredo Rossi B., ofrece a los miembros de este Círculo, en reconocimiento a la activa labor desarrollada por el Arturo Prat en pro de la Unión Nacional.

El punto de reunión será, a las 2 P. M., la Plaza Santo Domingo.

El Directorio de este Círculo, en sesión celebrada el Martes pasado, nombró al señor Javier Raposo, Delegado ante el Consejo Provincial, en reemplazo del señor J. Víctor Cienfuegos, que renunció.

SOCIEDAD INSTRUCTIVA DE SOCORROS MUTUOS DE AMBOS SEXOS LA AURORA. — Entusiasmo ha despertado entre las relaciones sociales y particulares de esta institución, la velada y baile social que está preparando la Comisión de Fiestas de esta Sociedad, a beneficio de sus fondos sociales.

—Cítase a sesión de Directorio para mañana, a las 8 P. M., en la nueva Secretaría: Arturo Prat 1242, en especial al señor Antonio Cañas T.

CENTRO ARTISTICO ESTUDIO Y PROGRESO (SAN PABLO 2289). —Hoy, a las 10 A. M., habrá clase instructiva de baile, a cargo de los Directores de esta Sección.

A las 5.30 P. M. se dará principio a una matinée que estará amenizada por una buena orquesta.

A las 9.30 P. M., tertulia familiar.

—Cítase a los componentes del Cuadro Artístico para mañana Lunes, a las 9.30 P. M...

SOCIEDAD CONDOR, DE SOCORROS MUTUOS. — El próximo beneficio en el Coliseo Nacional. — Todo un éxito se cree que sea la función que esta institución ha organizado para el Jueves próximo, cuyo producto será destinado para allegar fondos y obtener pronto el mausoleo social.

El programa para esta función está a cargo de la Compañía N. de la Sotta.

ACADEMIA IRIS (RECOLETA 164). — Hoy, de 5 1|2 adelante, habrá matinée familiar. Noche, tertulia familiar con orquesta.

CENTRO SOCIAL EMPLEADOS DE COMERCIO BARRIO ESTACION.— Hoy tendrá lugar una manifestación dedicada en honor del señor M. Larios, con motivo de haber sido elegido tesorero de esta institución.

Acuerdos sociales

Sociedad Mutual de Comerciantes

ACUERDOS DE LA ULTIMA SESION. — El Miércoles pasado celebró sesión ordinaria de Directorio esta institución, bajo la presidencia de don Luis Cornejo Reveco, y con la asistencia de la mayoría de los Directores.

Después de tratar la cuenta y leer la correspondencia, el Directorio entró a ocuparse de la situación de la Comisión de Defensa, nombrando en propiedad, a indicación del señor Jara, al señor E. Osvaldo Koch, abogado de la Corporación. Asimismo, y a insinuación del señor Presidente, se designó Procurador en propiedad, en reemplazo del señor Pedro Arellano, al señor Manuel Hidalgo, quedando facultado para sacar las patentes de los socios y diversos otros trámites que tengan relación con sus funciones.

En la hora de los incidentes, el Directorio se preocupó de los servicios de sanidad, acordándose que el Presidente de la Comisión, señor Amador Marambio, recabe del recaudador señor Marco A. Fuentes, el dinero necesario para la locomoción en las visitas que se practican a los socios enfermos.

El señor Marco Fuentes da lectura a un párrafo publicado en "La Nación", referente a si es o no competente el Juez del Crimen, para conocer en las infracciones a la Ley de Alcoholes, después de lo cual se acordó solicitar del abogado un informe sobre dicha publicación.

En la orden del día, el señor Marco Fuentes dió cuenta de las visitas practicadas a los socios enfermos señores Carlos Cornejo y Manuel Herrera, quienes le habían solicitado subsidios. Después de un breve debate se acordó darles $ 100 y $ 30, respectivamente, a cada uno de los citados socios.

Finalmente, y a indicación del señor Presidente, fué designado Vicepresidente de la institución el señor Gabriel Angel Jara, nombramiento que fué aceptado unánimemente por la Sala.

ESTUDIANTINA LA ARMONIA. —El Director de esta Estudiantina ha propuesto seguir su plan de estudio en la siguiente forma:

Los días Martes, a las 9 P. M., concurrirán únicamente los aprendices; y los Viernes, los ejecutantes, debiendo también este día asistir los primeros.

CENTRO FAMILIAR ARTURO ALESSANDRI. — Esta institución, que permanecía en receso durante este último tiempo, iniciará sus actividades sociales con una velada literaria y baile social el próximo Domingo.

En su última sesión ha elegido el siguiente Directorio:

Secretario general, Ismael Vergara; Subsecretario general, Ramón Núñez; Secretario de actas, José Pincheira; Tesorero, Carlos Mandiola; Directores, Juan Bustos, Alejandro Alegría, Francisco Ahumada.

La reunión de hoy de los presidentes de los Centros Instructivos y Recreativos

SE EFECTUARA EN LOS SALONES DE NUESTRA IMPRENTA

Conforme a la citación hecha por la Mesa Directiva del Centro Instructiva Obrera, hoy, a las diez de la mañana, se deberá efectuar la reunión a que han sido convocados todos los Presidentes de los Centros Instructivos y Recreativos de la capital, a fin de tratar sobre la forma de fijarles nuevos rumbos sociales a dichas instituciones.

Esta reunión se efectuará en los salones de nuestra Imprenta.

CENTROS OBREROS DE INSTRUCCION. — Se avisa a los socios de dichos Centros que pueden pasar a buscar las entradas para el paseo que habrá en la tarde de hoy, en Maipú 56, a las 10 de la mañana.

Sobre los empleados municipales

EL MANIFIESTO DE LA SOCIEDAD MUTUAL DE COMERCIANTES. — En nuestro diario se ha venido informando ampliamente sobre el manifiesto que lanzará la Sociedad Mutual de Comerciantes a la ciudad de Santiago y al comercio minorista de ella, para dar a conocer las irregularidades cometidas por algunos de estos empleados.

Ayer hemos estado conversando con el Secretario de la institución, quien nos ha manifestado que el texto de esa publicación será entregado a la prensa mañana o pasado.

CENTRO ARTISTICO PEPE MARTINEZ. — Este Centro, que había suspendido sus labores con motivo de haberse ausentado de la capital algunos miembros del Directorio, se ha reunido nuevamente con varios miembros del Conjunto Pepe Martínez.

Ha elegido el siguiente Directorio:

Presidente, señor Angel Huerta; Vicepresidente, señor Humberto Pérez; Secretario, señor Manuel Riveros; Prosecretario, señor Luis Hormazábal; Tesorero, señor Eugenio Carreño; Protesorero, señor Benito Villalón; Directores, señores: J. Villalón, V. Larrachea, M. Arce y C. Muñoz.

Se acordó sesionar hoy, a las 10 A. M., en Maruri 680.

SOCIEDAD DE ARTESANOS LA UNION. — Al Directorio de esta Sociedad, para mañana, a las 9 P. M., en Riquelme 851, con el fin de tratar sobre el proyecto de ley sobre Legislación de Contrato de Trabajo, enviado por el Congreso Nacional a las Sociedades obreras para su estudio.

CENTRO SOCIAL Y DEPORTIVO ADOLFO MORALES. — Se avisa a los socios que pueden retirar sus carnets que los acredita como tales, en casa del nuevo Tesorero, señor Eleodoro Barros (Bandera 846).

—El Martes habrá clase instructiva de baile en el local de costumbre, y al mismo tiempo junta general a las 9 1|2 P. M.

SOCIEDAD PROVEEDORA DE MATERIALES PARA CONSTRUCCION. — Se nos pide poner en conocimiento de sus asociados que hoy, a las 9 A. M., se efectuará la elección de Directorio para el presente año, en San Pablo 1636.

BIBLIOTECA JUAN FRANCISCO GONZALEZ. — Se pone en conocimiento de todos los socios, como igualmente de los vecinos del barrio Avenida Matta, que la Biblioteca estará abierta los siguientes días: Miércoles, de 8 a 10 P. M., y los días Domingos, de 9.30 A. M. a 12.30 P. M.

Este servicio será atendido por bibliotecarios señores Moisés Fredes, Modesto Velis y Blas Berríos.

Funerales de un veterano de la guerra del 79

Ayer se han verificado los funerales del señor Armando Monsalves, miembro activo de la Sociedad de Veteranos de la Guerra del 79 e Inválidos del Ejército y la Armada.

El repentino fallecimiento del señor Monsalves, produjo en el seno de la institución que lo contaba como uno de sus más entusiastas asociados, un gran sentimiento de pesar, pues con él eran ya tres socios los que perdía la corporación en el corto espacio de cinco días.

A los funerales del extinto, concurrió un buen número de sus consocios, delegaciones de sub-oficiales de distintos regimientos de guarnición en nuestra capital y la banda de músicos del Regimiento Tacna.

El cortejo partió de la calle Huemul en dirección al Cementerio General, en cuyo sitio y antes de proceder a la inhumación de los restos mortales del señor Monsalvés, hizo uso de la palabra el presidente de la institución señor José Luis Alarcón, un amigo del extinto y representantes de otras sociedades.

En la puerta principal de la necrópolis, despidieron el duelo deudos del extinto, y el Directorio de la Sociedad de Veteranos de la Guerra del 79 e Inválidos del Ejército y la Armada.

SINDICATO DE ARTES MECANICAS Y RAMOS SIMILARES. — En la última reunión celebrada por esta institución, se procedió a dar por terminada la discusión de los estatutos y a su aprobación definitiva. En seguida se dió cuenta de la colocación de diversos socios que estaban desocupados. El paseo de inauguración se efectuará a Maipú y a él asistirán todos los adheridos a este sindicato.

El directorio definitivo que se eligió fué el siguiente:

Secretario general, Esterfio Silva; Sub-secretario general, Juan Rodríguez; secretario de actas, Alfredo Rodríguez O.; tesorero, Alejandro Sobolevsky. Directores: Emeterio Castillo, Arturo Villalobos, Ramón Salinas, Manuel Soto, Pedro Hernández.

SOCIEDAD PROVEEDORES DE LECHE.—Por el mal tiempo se suspende el banquete que la Sociedad de Proveedores de Leche ofrecía al señor Intendente, al señor Correa Ramírez y la prensa.

Se avisará oportunamente el lugar donde se efectúe.

CURSOS NOCTURNOS EN LA ESCUELA DE ARTES Y OFICIOS. —Mañana empezarán a funcionar en el local de la Escuela de Artes y Oficios un curso nocturno para obreros que será atendido por alumnos de dicho plantel de educación.

Citaciones

Cooperativa de Chaufeurs de Chile. — Se ruega a los señores: Pedro González, Bartolomé Fierro, Arturo Cerda, Julio Navarro, José Puig, Pelayo Olivera, Canciano del Río, Antonio Silva, Guillermo Sepúlveda, Carlos Torres, Custodio Villalobos, Jorge Henríquez y Melanio Venegas, pasar por la Gerencia en Santo Domingo 1211, de 10 a 11 A. M.

Sociedad de Pintores Miguel Angel. — A junta general y Comisión de Fiestas para hoy, a las 10 A. M.

Se ruega a los Directores que tengan libretos de sanidad, se sirvan traerlos hoy.

Se ruega a los socios pasen a cancelar la cuota mortuoria número 34, y las ordinarias.

El Tesorero atiende los Martes, de 8 a 10 P. M.

Sociedad Inválidos y Veteranos del Ejército y Armada, de 1879. — Al Directorio para hoy, de 9 a 11 de la mañana.

Se previene a los socios que corresponde pagar las cuotas mortuorias N.os 192, 193 y 194.

Sociedad de Socorros Mutuos Protección de la Mujer. — A sesión de Directorio para hoy, a las 3 1|2 de la tarde.

Centro Santiago, de la Unión Nacional. — A junta general para hoy, a las 3 P. M.

Comité de Centros I. E. contra el Alcoholismo. — A junta general para hoy, a las 2 P. M.

Centro de Tapiceros de Santiago. —Al gremio en general a junta general extraordinaria para hoy, a las 9 A. M., en Porvenir 775.

Federación de Sastres. — A junta general para hoy, a las 2 P. M. en punto. Se cita especialmente al señor Amable Alcalde.

Departamento de Manufacturas en Maderas I. W. W. — A reunión general para hoy, a las 9 A. M., en el hogar común, San Francisco 668.

Sociedad Santiago, de Zapateros, Hormeros y Curtidores. — A junta general para hoy, a las 9 1|2 A. M.

Unión en Resistencia de Estucadores. — Al gremio de estucadores que no esté de acuerdo con el departamento en construcción de la I. W. W., y que no están adheridos a ella, a una reunión que se llevará a efecto hoy, a las 9 1|2 A. M., en Arturo Prat esquina de Copiapó.

Departamento de Constructores de Vehículos I. W. W.— Se cita al Departamento de Constructores de Vehículos para hoy en el local San Francisco esquina Eyzaguirre, a las 8 en punto.

Se cita especialmente a los siguientes socios: Benito Gallardo, José Lumania, Santiago Soraco, Fernando Prerpenat, Juan 2.o Fuentes, Oscar Fuentes y Manuel Olmedo.

Departamento de Construcción de Edificios I. W. W.— Se cita a todos los componentes de esta organización a asamblea general para hoy a la hora de costumbre.

Cuadro Artístico Ramón de Campoamor.— Este cuadro ha citado para hoy a las 2 P. M., en Lira 1898, a una sesión general para aprobar los nuevos estatutos y para tratar varios otros asuntos interesantes.

OBLEAS MIGROL

TRIBUNALES DE JUSTICIA

MOVIMIENTO HABIDO EN 25 DE MARZO DE 1922

CORTE SUPREMA

Primera Sala.—No funcionó.

Segunda Sala.—Se ocupó de las causas en acuerdo.

CORTE DE APELACIONES

Sábado 25, señor Bernales.—Primera Sala.—1 Luis A. Martínez, exención del servicio militar, aprobada; 2 Sumario por muerte de María Luisa Jaramillo, aprobada; 3 Sumario por robo a don Anselmo Hevia, aprobada; 4 Sumario hurto a don Víctor Chávez, aprobada; 5 Sumario muerte de Nicanor Vidal, aprobada; 6 Sumario por circulación de monedas falsas, aprobada; 7 Sumario por incendio en Fábrica de Tejidos, aprobada; 8 Sumario por robo a don Guillermo Fereneisen, aprobada; 9 Sumario por rapto de Aurora Díaz, aprobada; 10 Sumario incendio de posesión de Juana Uriarte, aprobada; 11 Sumario por muerte de Juan Mooro, aprobada; 12 Sumario hurto a Andrés Hernández, aprobada; 13 Sumario hurto a la Cía. de Naltagua, aprobada; 14 Sumario hurto a Hernán Sotomayor, aprobada; 15 Sumario muerte de Juan Barrera, aprobada; 16 Sumario muerte de Jovino Puebles, aprobada; 17 Sumario violación de Teresa Toro, aprobada; 18 Sumario muerte de Ramón Román, aprobada; 19 Sumario muerte de un desconocido, aprobada; 20 Sumario muerte de un desconocido, aprobada; 21 Francisco Cañete, exención servicio militar, aprobada; 22 Agustín Cataldo, exención servicio militar, aprobada; 23 Lizardo Reyes, exención servicio militar, aprobada; 24 José Donoso, exención servicio militar, en trámite; 25 Julio Bello, exención servicio militar, aprobada; 26 Francisco Martínez, exención servicio militar, aprobada; 27 Contra Luis Soto, aprobada; 28 Contra Rosendo López, confirmada; 29 Contra Alfonso Pavéz, mal anunciada; 30 Contra Manuel Acevedo (deserción), ha lugar.

Agregadas:

José del C. Campos, confirmada; A. Aguilar, confirmada; J. de Dios Castro, aprobada; G. Guzmán, aprobada.

Secretario, el señor Alcalde.

Alegaron:

Don Víctor Acevedo, por la aprobación, en la 26.

Don Narciso Sepúlveda, por la revocación, en la 1.a agregada.

Don Héctor A. Guerra, por aprobación, en la 4.a agregada.

Fallada de acuerdo:

D. Tardito, aprobada.

Relator, señor Mac-Iver.—Segunda Sala.—1 Contra Manuel Vergara, aprobada; 2 Contra David Gómez, confirmada; 3 Contra Ildefonso Pinto confirmada; 4 Contra José Miguel Undurraga confirmada; 5 Contra Manuel Hernández, confirmada con declaración; 6 Contra Rosa Castro, confirmada; 7 Sumario por muerte de Víctor Moya, aprobada; 8 Contra Eduardo Litand, aprobada; 9 Contra Feliciano Donoso, aprobada; 10 Contra Hortensia Bravo, confirmada; 11 Contra Romelia Infante, confirmada; 12 Contra Francisco Jilabert, confirmada; 13 Contra Manuel Rojas, en trámite; 15 Contra Genoveva Pino, confirmada; 16 Contra Aida Muñoz, confirmada; 17 Contra Laura Rosa Muga, confirmada; 18, Contra María Figueroa, aprobada.

Fallada agregada:

Contra Arturo Ramos, aprobada.

Fallada de acuerdo:

González de Hernández con Ferrocarriles del Estado.

Antonio Varas con Lucrecia Muñoz.

Alegaron:

En la 2.a, don Luis Malaquías C., revocando.

Sábado 25, señor Rodríguez Altamirano.—Tercera Sala. —1 Denuncia del Ministerio Público sobre defraudaciones en los albergues fiscales, revocada; 2 Contra Javier Fco. Duarte, confirmada; 3 Contra Abelardo Fuentes Fuentes, confirmada; 4 Contra Luis Leyton,, confirmada; 5 Contra Luis Leyton, confirmada; 6 Contra Agustín San Juan, confirmada; 7 Contra Arturo Escobar, confirmada; 8 Contra Lidia Vergara, confirmada; 9 Contra Benito Navia A. y Miguel Pozo R., confirmada; 10 Contra Juan Fernández, confirmada; 11 Contra Primitiva Olivera Arce, revocada; 12 Contra Manuela Leiva, confirmada; 13 Contra Rosa Rodríguez, confirmada; 14 Contra Gertrúdis Aravena, confirmada 15 Contra Flor María Chávez, confirmada; 16 Contra Sara González; 17 Contra María Zamorano, confirmada; 18 Contra Guillermo Reitmann, suspendida; 19 Contra Guillermo Reitmann, suspendida.

Secretario, el señor Fábres.

Agregada:

Contra C. Pardo y otros, confirmada.

Relator señor Gutiérrez.—Cuarta Sala.—1 Sumario por lesiones a Javier Hernández, confirmada; 2 Contra María Arriaza, aprobada; 3 Contra H. Vera, confirmada; 4 Contra José E. Raffo, aprobada; 5 H. Pounsat, aprobada; 6 Sumario por tentativa de suicidio, aprobada; 7 Contra C. Núñez, aprobada; 8 Sumario por suicidio de J. Díaz, aprobada; 9 Contra B. Farías, aprobada; 10 Contra S. Moya, aprobada; 11 Sumario muerte de L. Díaz, aprobada; 12 Contra R. Arancibia, aprobada; 13 Contra José de la C. Caris, aprobada; 14 Contra S. Megías, aprobada; 15 Sumario por incendio de F. Quezada; 16 A. Valdivia con A. Rascuñán, confirmada; 17 B. Bustos con 7. Vásquez, en trámite; 18 Contra L. Salinas, sin Tribunal; 19 Carlos Porter, sin Tribunal; 20 A. Figueroa con Municip. Santiago, confirmada; 21 A. Espinoza con Municip. Santiago, confirmada; 22 A. Pérez, L. Beham, en trámite.

Alegaron:

En la 16, don Héctor A. Guerra.

En la 20, don A. Figueroa con don Gustavo Cano P.

En la 21, don Lindor Pérez con don Gustavo Cano P.

SUPERFOSFATO DE CAL

— DE —

GELLONA Hnos.

es el mejor abono fosfatado DE INDISCUTIBLE NECESIDAD PARA LAS SIEMBRAS, debido a su ASIMILACION INMEDIATA Y EFECTO RAPIDO, puede desparramarse aún durante la macolla de los cereales.

Solicítense ofertas de

Saavedra, Bénard & Cía.

AGENTES GENERALES

SASTRERIA GINEBRA

ESTADO 250 ALTOS

Esta casa es la preferida de la juventud elegante.

PRECIOS RAZONABLES

Empleamos únicamente telas finas.

ANSELMO Y VISCONTI.

Imprenta "Echeverría"

San Diego 1233. Tel. 23 (Matadero)

Trabajos rápidos y económicos.

Libretas y cuadernos por mayor y menor.— Artículos para escritorio.

AGENCIA DE "LA NACION"

Avisos y suscriciones hasta las 9 P. M.

Avisos clasificados

ARRIENDOS (Necesitan)

$ 8, 12, 15 MENSUALES, ARRIENdo casitas entabladas, empapeladas, patio asfaltado. Chiloé 1740. 31-M

MATRIMONIO EXTRANJERO DEsea tomar en arriendo casa en Providencia cerca Manuel Montt, hasta $ 300. Inútil ofrecer ranchos.— L. Thomas. Casilla 3262. 27-M

NECESITO ARENDAR CASA HABItación hasta cuatrocientos cincuenta pesos mensuales, entre Manuel Rodríguez; Libertad, Santo Domingo y Alameda. Dirigirse a: W. H., Casilla 320. M-26

MATRIMONIO EXTRANJERO SIN niños desea arrendar casita confortable, moderna, central. Canon: 600 pesos. Pagadero trimestre anticipado: R. K. Casilla 2187. 4-m

LOCAL CENTRAL PARA INSTAlar acreditada fábrica de muebles, que tenga casa habitación en el mismo o al lado. Hago contrato por el tiempo que quieran. Escribir únicamente J. Llull. Pedregal 37. 2-M.

des o local para academia. Profesor baile urgente. Dirigirse: C. K. P., Correo 3. 27-M

NECESITO LOCAL PEQUEÑO PAra negocio, mínimum tres habitaciones aseado. Dirigirse: Casilla N.o 2427, indicando canon. 26-M

TOMO ARRIENDO CASA CENTRAL bajos, seis piezas. Indicar precio. L. F. Cochrane 196. 26-M

CASA EN BAJOS PARA EL 1.o DE Abril, necesita matrimonio con dos hijos, en el sector Brasil, Campo Marte al poniente. Dirección: Alonso Ovalle 835. M-26

SALA GRANDE O EXTENSO LOcal central para cursos nocturnos, se necesita arrendar. Ofertas a Casilla 2486. 26-M

CLUB DE TENNIS NECESITA canchas en arriendo. Carol. Casilla 2655. M-28

FAMILIA INGLESA NECESITA casa con sitio o quinta con entrada falsa, o para coche. Casilla 1303. 26-M

MATRIMONIO SOLO DESEA arrendar para el 1.o de Mayo, casita central de más o menos 250.— L. S. Casilla 675. 226-M

FAMILIA EXTRANJERA, DOS personas, desea arrendar casa central, altos o bajos. Casilla 3245. m-27

PIEZA AMOBLADA DESEA Arrendar barrio Recoleta o Independencia, no más lejos de cinco cuadras del río. Ofertas indicando precio, a Casilla 1714. 26-M

NECESITO LOCAL GRANDE PAra carpintería, prefiero con alguna instalación. Ofertas a Independencia 1293. M-26

CASA 3 PIEZAS, CENTRAL, TOMA en arriendo matrimonio extranjero solo, haría contrato. Ofertas: Casilla 2702. 28-M

ARRIENDOS (Ofrecen)

LUJOSO DEPARTAMENTO COmercial se arrienda. Huérfanos N.o 736. 27-M.

LOCAL PARA PASTELERIA SE arrienda. Tratar Teatro Avenida Matta. M-28

$ 125 ARRIENDO CASA VICUÑA Mackenna 584. Tratar: Casa, 2, de 12 a 2 P. M. M-26

$ 75 MENSUALES, CASAS INDEpendientes, con 4 departamentos. Cité. Pasaje Beltrán. Tratar: Diez y ocho 229. M-27

ARRIENDO 200 PESOS ALTOS cómodas piezas. Andes 2750. 2-A

$ 240 COMODA CASA ALTOS, 5 piezas, hall, baño, gas industrial y electricidad. Castro 579. Ver: de 2 a 4. 28-M

$ 320, COMODA CASA BAJOS, 9 piezas, galería, baños y gas, arriéndase. Castro 581. 28-M

PIEZA GRANDE EN ALTOS SE arrienda. San Ignacio 197. 27-M

ARRIENDO UNA, DOS PIEZAS persona seria. Eleuterio Ramírez 1375. 26-M

ARRIENDASE SITIOS CERRADOS apropiados para posada, caballerizas, etc. Verlos: Avenida Matta 574. 26-m

ARRIENDO O VENDO CHALET, quinta Los Guindos, Ñuñoa. Tratar: Anita Moggia 165, cuadra y media plaza Egaña. 26-m

$ 400 ARRIENDASE ESPLENDIda casa, Avenida Irrarrázaval 3401, frente paradero tranvías, al llegar Plaza. Once departamentos, gran quinta. Tratar, Agustinas 584. 28-m

ESPACIOSO SALON EN BAJOS, 2 balcones, entrada independiente, arriéndase a persona honorable. Argomedo 383. Casi esquina Lira. 28-m

CASA DOS PATIOS, JARDIN A LA calle y luz eléctrica, arriéndase. Tratar: Santa Isabel 0272.

ARRIENDANSE CASITAS, 3 PIEzas, con patio a 30 y 20. Verlas, tratar: Cueto 1293. 26-M

ARRIENDO CASA CUATRO PIEzas y servicios. Esperanza 835. 27-M

ARRIENDO EN LA AVENIDA IRArrázaval, la casa esquina Norponiente con Manuel Montt. Tiene instalación de luz eléctrica y agua potable. Tiene gran sitio bien cerrado por Manuel Montt y otro por Irarrázaval. Puede obtenerse fuerza motriz gratis por el canal que corre entre la casa y el sitio. Espléndido lugar para instalar una industria. Por más datos: Alberto Gianelli, Galería Alessandri N.o 3. 28-M

CASA PARA FABRICA, CON PUERta ancha, gran patio, galpones, casa habitación a diez cuadras de la Plaza; doy en arriendo por $ 400.— Daniel Tobar.— Bandera 131, oficina 16.

ARRIENDASE EXTENSO LOCAL esquina, con sitio. Rosas 2697. (Plaza Yungay). 27-M

$ 150 DEPARTAMENTO INDEpendiente muy central, dos piezas y baño, calle Santa Lucía 270. Federico A. Reyes. Bandera 78. 26-m

SI USTED BUSCA CASA PIDA arriendos a este oficina. Federico A. Reyes. Bandera 78. 26-M

ARRIENDO CENTRAL ESPLENDIdo departamento de tres a cuatro piezas, perfectamente nuevas, luz eléctrica y gas, para caballero solo o profesional. Se entregará desde luego. Se da llave de puerta calle. Almirante Barroso [illegible]

ARRIENDASE PIEZAS EN PENsión, caballeros solos, casa francesa. Agustinas 1564. 27-M

ARRIENDO CASITA ALTOS, TRES piezas, luz eléctrica, matrimonio solo o señoras solas. Domeyko 1984. 26-M

ALTOS ESPLENDIDOS, TODO SERvicio, se arriendan. Santa Rosa 316. Tratar bajos. M-27

ARRIENDO LA CASA ESQUINA Av. Matta-Aldunate. M-26

ARRIENDO DEPARTAMENTO, NO importa tengan niños. San Diego 854 B. M-26

ARRIENDASE GRAN BODEGA. — San Francisco 1744. 26-M

ARRIENDASE SAN FRANCISCO un paso Alameda, pieza o departamento a caballero honorable, con o sin muebles. Prefiérese extranjero. Tratar: Serrano 71. Altos. 28-M

CASA BIEN AMOBLADA, ASOLEAda, con jardín, todas comodidades doy en arriendo. Chacabuco 582. 26-M

DEPARTAMENTO. MATRIMONIO solo, decente, arriéndase con cocina aparte. San Pablo 2541. M-26

$ 55 CASITA CENTRAL, ASEADA, Balmaceda 769. Dormitorio, vestibulito, cocina, patio grande. M-27

SE ARRIENDA EN ÑUBLE 1414 Y 1416 casas recién construídas con 4 y 5 piezas y dependencias. Tratar Lord Cochrane 1831. M-28

ARRIENDASE CASA CENTRAL cuatro tranvías, aseada, gas, electricidad. Bellavista 1163. M-26

$ 250-350, ARRIENDO ALMACENES con casa residencia, San Diego, esquina Milán 11. 26-M

150 PESOS ARRIENDASE DEPARTAMENTO de tres piezas grandes con dependencias, en tercer piso, matrimonio solo. Delicias 2379. M-28

SE ARRIENDA PIEZA GRANDE con o sin muebles. Maipú 1316. 27-m

ARRIENDO PIEZA CALLE CENTRAL, caballero. Carmen 177. M-26

$ 825, CASA 12 HABITACIONES, hall, galerías. Ejército 476. Tratar: Lastarria 323. M-26

ARRIENDO CASA 11 PIEZAS GRAN sitio, media cuadra carro Palma. — Inglaterra 1152. M-26

$ 200 ARRIENDO ESPLENDIDA casa recién refaccionada. Ocho lindas piezas fuera servicio. Luz eléctrica, un paso carros N.o 5. Yungay, Sotomayor 1211. M-27

$ 230, ARRIENDO ELEGANTE CAsita, próxima carros Maestranza, cinco piezas, hall, luz eléctrica y cocina a gas. Tratar. C. Henríquez 843. 26-M

ARRIENDO DEPARTAMENTO SEgundo piso, señoras solas. Monjitas 344. A-2

$ 112 ARRIENDASE CASA; FARIña 439. Tratar: Dávila 759. 26-M

$ 175 ARRIENDASE CASA FARIña 447. Tratar: Dávila 759. 26-M

ARRIENDO DEPARTAMENTO MAtrimonio, profesional. Gálvez 119. 26-M

PIEZA AMOBLADA ARRIENDO. Catedral 1557. 27-M.

SE ARRIENDA ESPLENDIDA ESquina comercial. Delicias 4005. 26-M.

$ 8, 12, 15 SEMANALES ARRIENdo casitas entabladas, empapeladas, patio asfaltado. Chiloé 1740. A-5

SE ARRIENDA PIEZA GRANDE en casa de familia. Nataniel 177. 26-M.

ARRIENDASE PIEZA PERSONA sola. Molina 339. 26-M

$ 25 PIEZAS GRANDES, CORREdor, patio, lavadero, conventillo. Bascuñán Guerrero 1245. 4-a

ARRIENDO DEPARTAMENTO COmodo a calle Rancagua N.o 166. M-26

ARRIENDO PEQUEÑO ALMACEN. Nueva York 63. 26-M.

OFICINAS DESDE 50 PESOS arriendo. Agustinas 1060, departamento 15. 27-M.

ALMACEN ARRIENDO EN SAN Pablo, $ 150, hay instalación pequeño restaurant, que se vende de ocasión. Tratar: Rosas 1635, casa 4. 27-M

ARRIENDASE ALMACEN CON DOS piezas interiores en la calle Nueva York, cerca Ahumada; y piezas en alto a personas honorables. Tratar: Moneda 1020, 3 a 4 P. M. 26-M

HUERFANOS 2319, ARRIENDO ALtos con quince piezas y servicios. Recién pintada. Verla de 2 a 4. Canon $ 500. M-30

CASA PARA FABRICA, CON puerta ancha, gran patio, galpones, casa habitación, a diez cuadras de la Plaza, doy en arriendo por $ 400. Daniel Tobar, Bandera 131, Oficina 16. M-26

SE ARRIENDAN CASAS TODOS precios. Bandera 78, oficina 8. 28-M

ARRIENDASE CASAS 1279 Y 1269 Santa Rosa, a propósito para industrias. 26-M

$ 75, 80, 100 ARRIENDO CASITAS inmejorables, luz eléctrica, carro frente Cumming 1070. M-26

ARRIENDO CASA CHICA, ALTOS. Tratar: Ahumada 40. M-27

ARRIENDASE DEPARTAMENTO de dos buenas piezas. Eyzaguirre 551. M-26

ARRIENDASE, ALMACEN CON HAbitación. San Diego 924-A. Tratar: Llano Subercaseaux. Mercedes Mira 108. 27-M

ARRIENDO AMPLIO LOCAL PAra oficina o almacén. Santo Domingo N.o 1204, esquina de Morandé. M-28

CASA ESPACIOSA CON TELEFOno arrienda departamento para profesional o caballero solo, con o sin pensión. Santo Domingo 1443. 29-M

CASA FAMILIA. PIEZAS CON SIN muebles, matrimonio pasajeros. Castro 160. M-26

ARRIENDO CASA QUINTA EN Guindos, Ñuñoa. Tratar: Maturana 649. M-26

ARRIENDO GRAN LOCAL CON galpones, caballerizas, luz eléctrica y muy buena casa habitación. Ñuble 750. M-26

$ 170, 150, CASAS 6 PIEZAS NUEvas. Esperanza 455. M-26

$ 205 ALMACEN ESQUINA ACREditado. Carnicería, casa, Rosas 2203. M-26

$ 120 CASA 5 PIEZAS, CENTRAL, nueva. Rosas 2203. M-26

$ 90 CASAS ALTOS, ESQUINA, 5 piezas. Santa Rosa 1496. M-26

$ 10 SEMANAL, CASITAS 2 PIEzas, independientes. Santa Rosa 1496. M-26

$ 110 ALMACEN ACREDITADO, CIté 30 casas. Santa Rosa 1865. M-26

$ 6 SEMANAL CASITAS INDEPENdientes, empapeladas. Santa Rosa 1865. M-26

ARRIENDO CASA ALTOS, NUEVA, luz eléctrica, verla: Molina 553. M-27

CASAS - QUINTAS ARRIENDO EN barrio Subercaseaux, $ 80, $ 100, $ 180. Referencias: Vergara 761. M-26

ARRIENDO BUENAS CASAS Almagro 328. Valdivieso 458. 26-m

CASITAS 2 DEPARTAMENTOS, patio, luz, agua, 8 pesos semanales. San Diego 2274. M-27

$ 150 ARRIENDO CHALET CINCO piezas y dependencias. Santa Isabel casi esquina Salvador N.o 0532. M-27

$ 150 CASA ESQUINA INSTALAción negocio, gran sitio, portón. General Velásquez 271. M-26

ARRIENDANSE PIEZAS CON PAtio independiente. Camilo Henríquez 850. M-26

$ 600 ARRIENDO CASA, 2182 CAtedral, esquina Maturana. Diez piezas. Verla: 2 a 4. 28-M

$ 160 ARRIENDO CASA NUEVA, 4 piezas, hall, subterráneo, dependencias, baño, luz eléctrica, gran patio. Santiago Concha 1359, 2 cuadras carros Matta y Carmen. 28-M

250 INGLATERRA 1143, ARRIENdo casi esquina Independencia, extensa casa 15 por 50, once piezas, brill, agua corriente limpia, luz

ARRIENDASE COMODA CASA MAtrimonio solo. Santa Isabel 358. 27-M

OFICINA QUE DA A LA CALLE Y otra comunicada con ésta al interior arriendo en Huérfanos 1237, ambas por $ 350, con luz eléctrica, en perfecto estado. Tratar: al fondo. 28-M

ARRIENDASE PIEZA CENTRAL, precio módico. San Pablo 1547. 26-m

ARRIENDO VIÑA VEINTE A treinta cuadras, provincia Santiago, O'Higgins, Colchagua. Huérfanos 1235, oficina 8. 26-M

EN CASA PARTICULAR SE Arrienda un espléndido departamento. Huemul 624. 26-M

ARRIENDASE REGIO SALON San Francisco 335. 27-m

$ 50 ARRIENDASE LOCAL CHICO adecuado cualquier negocio. Tratar: 9 a 1. Gorbea 2520. m-26

SE ARRIENDA ESPLENDIDOS Altos, muy centrales. Canon: $ 700. Tratar: Delicias 2535. m-28

CASITA 4 PIEZAS ARRIENDO, Cap. Orella 108. m-26

$ 75, 80, 100 ARRIENDASE CASItas inmejorables. Carro puerta, luz eléctrica. Cumming 1076.

100 ARRIENDO CASA HABITAción. San Francisco 1754. 26-M

ARRIENDO DEPARTAMENTO BAjos, lado Farmacia Moderna. San Diego 255. 26-M

$ 450 ARRIENDASE COMODA CAsa altos. Santa Rosa 216. 27-M

NECESITASE NIÑO PARA MANdados de sastrería. Agustinas 826. 26-M

75 Y 65 PESOS ARRIENDANSE casitas recién edificadas Cité San Pablo 2460. Tratar, García Reyes 745. 27-M.

ARRIENDASE UNA, DOS PIEZAS caballeros solos. Cochrane 60. 26-M.

PRAT 579 SE ARRIENDA UN DEpartamento 6 piezas por separado. M-27

AVICULTURA Y CULTIVO

EUCALIPTUS GLOBULUS. ALMAcigo vendo 6,000 plantas. Olivos 712. M-26

UVA BLANCA DE MESA, $ 2 arroba. Mapocho 3981. M-28

VENDO DURAZNOS Y MANZANAS por mayor y menor. Tratar: Chacabuco 82. 26-m

ACEITUNAS VERDES, 2,000 KIlos, entrega Abril, vendo. Serrano 317. 26-M

PALTAS, TRES PESOS KILO; LImas, 1.20 kilo; limones, 1,20 docena; plátanos, 1,20 kilo; manzanas, 0.50 kilo; naranjas agrias, 0.60 docena; Puesto de frutas de Naltagua, Mercado Central, Mapocho 940. 26-M

PARA SUS AVES: MASH-FOOD, vacuna contra cólera, remedios para bronquitis, moquillo, diarrea, remedios Pratt, incubadoras, criadoras, comedores, bebederos, purgantes, desinfecciones, etc. Establecimiento veterinario. Luis Schmidt H. San Antonio 240. 26-m

PRECIOSA MATA JAZMIN DEL Cabo, bambúes, palmeras, vende.— Carrión 1486. 26-M

POR AUSENTARSE DEL PAIS SE realizan lindas pajareras y canarios muy cantores. Santa Elvira 24, Población Suárez Mujica. 26-M.

ANIMALES

BONITO CABALLO NUEVO Y SAno, para victoria particular vendo. Independencia 272. 27-M

LINDA VACA LECHERA DE 10 LItros vendo: Ricarsten 360. 26-M

VENDO VACAS PARIDAS DE ternero chico, 10 litros arriba. Franklin 988. M-26

VENDO BARATO GATOS FINISImos. Eleuterio Ramírez 1375. 26-M

PERROS NUEVOS, MASTINES, ingleses y Terranova, finos, cómprase, Rosas 2725. 26-m

GRATIFICACION A QUIEN ENtregue a Brasil 99, perrita blanca chica, que obedece al nombre Florita. 27-M

VENDO CABALLO DE TIRO SOLO, medio percherón, completamente sano. Ñuble 750. 27-M

PERRITA MUY FINA CHIQUITA, crespa, vendo ocasión. Santo Domingo 2221. 27-M

GATOS PERSAS VENDO. SAN Diego 488. Casa 6. 26-m

VACAS RECIEN PARIDAS, EXCElentes vendemos fíjarse no son de establos. Casilla 3892. m-26

YEGUAS FINA SANGRE, CARRErá preñez avanzada. Véndese. Casilla 1084. m-26

VACAS PARIDAS, EXCELENTES lecheras; terneritos días, vendemos. Mapocho 4615. M-26

YUNTA CABALLOS CHICOS, vendo, de tiro. Avenida Matta 1452. M-26

PERRITOS BLANCOS CRESPOS, finos, vendo, muy barato. Delicias 2590. 26-m

AUTOMOVILES Y CARRUAJES

CHAUFFEURS: BENCINA WICO Verde lata $ 20.85, Energina $ 21.35, Amarilla $ 24.20. Latas de más de 18 litros. Casa Silva. Delicias 2460. 27-M

CAMION DE CUATRO RUEDAS de ocasión y un carretón panadero, nuevo, vendo. Matucana 59 A. 19-A.

VENDO O PERMUTO AUTO DE 4 asientos por uno de siete asientos; pago diferencia. Providencia 2047. M-26

CIGUEÑAL, EJE, LEVAS, COROnas, ejes delanteros. Infinidad repuestos Dodge, Studebacker. Vendo: Esmeralda 673. 26-M

AUTO "JORDAN", POR VIAJE, vendo en perfectas condiciones, parachoques, fundas, cortinas, 2 ruedas repuesto. Erasmo Escala 2105. M-26

DODGE TURISMO, 7 ASIENTOS, buen estado funcionamiento, véndese ocasión. Tratar. Ejército 281. 26-M

AUTO-CAMION CERRADO, DOS toneladas, en perfecto estado, se vende de ocasión. Delicias 1435. 27-M

NEUMATICOS PERFECTO ESTAdo, vendo de ocasión. San Ignacio 195. 27-M

AUTO FORD TOMO EN ARRIENdo, pago bien, doy garantías. Alameda 1833. 26-m

VENDO CAMION DOS RUEDAS.

CHAUFFEURS: MANDEN HACER sus trabajos de vulcanización, costura y montajes, a Bulnes 3 B., que es el taller que hace mejor sus trabajos y cobra más barato. M-26

FORROS USADOS DE AUTOMOVIles, compro. Bulnes 3 B. M-26

1,700 REGALO AUTO CINCO asientos forma turismo verlo: Agustinas 2270. 26-M

RADIADORES, ARREGOS, TRANSformaciones. Cienfuegos 27. 29-M

BUEN FORD PARTICULAR Y una carrocería sport dos personas, vendo. Compañía 2499. M-26

HUPMOBILE MODERNO, TURISmo, 5 asientos, en perfecto estado, neumáticos nuevos y repuestos, pintura elegante vendo de ocasión. Verlo y precio, en Santo Domingo 2465. M-28

NEUMATICOS NUEVOS Y USAdos, compro y vendo. Brasil 25 B. M-26

NEUMATICOS: LAS VULCANIZAciones del taller La Estrella no fallan jamás. Precios bajos. Brasil 25 B (Casa azul). M-26

CAMION DE DOS O CUATRO RUEdas con caballos o sin ellos, compro. Delicias 3484. M-27

VENDO DOS MOTOCICLETAS EN perfecto estado, $ 850. Delicias 2865. m-27

COMPRO URGENTE BICICLETA. Vendo o permuto motocicleta. Independencia 283. 26-M

MOTOCICLETA CON SIDECAR, POco uso, vendo en $ 2,300. Moneda 2251. 27-M

VENDO BICICLETA ALEMANA, casi nueva, para colegial. Santo Domingo 1022. 27-m

BICICLETA VENDO OCASION, San Vicente 825. 27-m

BICICLETAS, GRAN MARCA, ALcyon, lujo, camino, pistas, garantidas, cinco años, vende Tisné. Castro 141. 26-M

MOTOCICLETAS, RECIBI CADEnas, las mejores del mundo.—Tisné. Castro 141. 26-M

CARRETELA CHICA Y LIVIANA, vendo. Gay 2038. 26-M.

VENDESE CARRETELA DE MUcha resistencia, especial para repartos pesados, con caballo percherón. Carrocería. Las Quintas 72. 26-M

DE OCASION SE VENDE UNA CArretela con o sin caballos. Bellavista N.o 3, Población Matte. 27-M

COCHE-CUNA, IMPORTADO, [illegible]fecto estado, vendo en $ [illegible] llavista 735.

COCHE DOS RUED[illegible]**ANTAS** goma, firme y e[illegible] caballo y arneses, vendo en $ [illegible]550. Verlo puesto en Maestranza 764. 27-M

VICTORIA EN REGULAR ESTAdo, buena para campo, vendo, con arneses. Av. Matta 1456.

VENDO CARRETELA CASI NUEva aperada con o sin caballo. Andes 3818. 26-m

GRAN OCASION: COCHECITO DE 6 asientos con yegua sin mañas y arnés completo a precio de regalo. Padre Mariano 162. Providencia. 28-M

VENDO DOS CARRETELAS EN perfecto estado. Avenida Ossa 1159. Final carros Ñuñoa. 28-M

VENDO CARRETELA APROPIADA para reparto o carnicería. Chiloé 1887. 26-M

VENDO VICTORIA PARTICULAR, marca Bardo. Avenida Matta 1452.

RICO COCHE COUPE, IMPORTAdo, especial para curatos o particulares, vendo: Avenida Matta 1452.

COMPRA- VENTA VARIAS

MALETERIA Y ARTICULOS PAra sport, de la fábrica Luis Tessore. Precios fijos y los más bajos de plaza. Prat 189. 28-M

10,000 SACOS TRIGUEROS, 6,000 paperos, 8,000 carboneros, vendo. Exposición 320. 26-M

30 PIPAS CUAJERAS EN PERFECto estado, fudres roble americano, vende. Serrano 44. 26-M

LIQUIDACION DE CASIMIRES INgleses.— Por orden del Door and Sons de Manchester, liquido, por mitad de precio, casimires ingleses, legítimos, alta elegancia, pura lana, garantidos: Drape noir, para jaquet, frac, smoking, levitas, $ 45 metro; azul oscuro, Prince of Gales, para vestones, $ 30; Marengo, gris, para sobretodos, $ 30 metro; Monopole, gris, para vestones, $ 25 metro. — Se atienden pedidos de provincias. —Adolfo Rillón, Morandé 720. 26-M

PELUQUEROS: RICA INSTALAción útiles de ocasión, vendo. Cueto 436. M-26

VENDO COCINA GRANDE, COCHE guagua, carnicera. Independencia 2021. M-26

PLANCHAS PERFORADAS (HARneros), todas clases ofrece Cumming 861. 30-M

SE COMPRAN DIARIOS USADOS, cinco kilos, en la Fábrica de Vidrios: San Diego 2197. 26-M

LATAS BENCINERAS COMPRAmos. M-26

VENDO MOSTRADOR, MESA SAStre, estante frutería. San Pablo 2931. M-26

VENDO DE OCASION 500 SACOS buen estado. Matucana 1525. M-26

VENDO DOS ROMANAS DE 120 Kls. cada una; $ 120 cada una. Calle Cumming 766. M-27

VENDO UN PAÑO PARA BILLAR, un reloj de campana y una vidriera parada. Recoleta 102. M-27

COMPRO TAMBORES FIERRO GALvanizado, de 200 a 400 litros. Ofertas: Cumming 151. M-27

VENDO AVES FINAS Y ORDINArias, alambre, cocina económica. Sucre 2350, Ñuñoa. M-26

CAJONES BENCINEROS, CON LAtas, íd. vacíos, latas solas, latas aceiteras, compro y vendo constantemente, cualquiera cantidad; también provincias. Prat 2035. M-26

BUENA COCINA, VENDO BRASIL N.o 84. 26-M

MAMPARA PARA PASADIZO COMpro de ocasión. Ancho 1.30 metro o menos. Vera 553. 26-M

REJAS PARA VENTANAS, VENDO cinco, de 1.20 por 1.50. Vera 553. 26-M

ROMANA DE OCASION, BUEN EStado compro. Lavín. Albergue, Sazié 2917. 27-M

PEQUEÑA COLECCION ARMAS ANtiguas vendo ocasión. Tratar: Casilla 7526. 26-M

VENDO ESTANTERIA DE VIDRIO para botica o lavandería. Chacabuco 42. M-26

COMPRO BANCOS CARPINTERO. Campo de Marte 253. M-27

PALAS, REALIZO PEQUEÑA PARtida a $ 2. Compañía 2822, Casa 4. 26-M

COCINA ECONOMICA 5 PLATOS, caldero cobre, flamante, regalo 250 pesos. San Francisco 281.

VENDO DISCOS SELECCIONAdos. Carreras 415. M-28

VENDO UNA PARTIDA AJOS, ESpeciales para semilla. Tratar: Gran Hotel Buenos Aires. Luis Carbone. Delicias 2921. 26-M

FONDO IMPORTADO PARA JABON, grasa, con parrillas, chimeneas, prensa para chicharrones, vendo 550 pesos. Compañía 1065, Oficina 16, de 4 a 6. 24-M

PLUMEROS, UTILES DE ASEO, cedazos de crin, aros de madera para niños, encontrará a precios sin competencia en la fábrica de plumeros. Agustinas 1778. 27-M

PLAMANTE ROTULO DE ZINC véndese 7 x 1 metro. Tratar; Franklin 993. 26-m

ZAPALLOS, ALCAYOTAS, CEBOllas, compra Bodega Teno. Gálvez 160. 26-M

COMPRO QUINCE QUINTALES lana vellón, última esquila. Cochrane 395. 26-M

GANGA, CONSERVAS LEGITIMAS Amiense Freres ofrezco precios de ocasión. Tratar: Castro 735. 28-m

GUITARRA USADA, CLAVIJERO, tornillo compro de ocasión. Medina, Purísima 315. 26-m

COCINITA ECONOMICA, DOS PLAtos, horno, caldero, cañón, perfecto estado, véndese. Brasil 848. 26-m

MAQUINA COSER PIE, PERFECto estado véndese barata. Diez de Julio 725. 26-m

VIDRIERA PARADA, GRAN APArador, espléndido para cualquier negocio, vidriera de mostrador, comedorcito, mesas de centro, mostrador chico. Realizo, Molina 649. 26-m

VENDO DOS ESCOPETAS FLAmantes un cañón, belga y americana, calibre 16, central. Chacabuco 952. 28-M

CARPA TELA BUQUE COMPRO. Santo Domingo 1782. 29-M

$ 65 VENDO CUATRO SILLAS Viena, casi nuevas; $ 35 velador con mármol. San Isidro 227. 26-M

VENDO LUSTRIN EN $ 40. AVENIda Matta 977. 27-M

AGUJAS PARA TALABARTEROS, $ 1 el papel. Aldunate 974. 30-M

500 SACOS PAPEROS, CON RETObo, 80 centavos, vendo. Gálvez 1360. M-27

PUERTAS, VENTANAS, GALERIAS, con prontitud y esmero. Arturo Prat 1272. M-26

SILLA INGLESA PARA SERVICIO [illegible]. Avda. Matta 1452.

[illegible]**ACOS TRIGUEROS VENDO. AV.** Matta 1460.

VENDO ARMAZON Y MOSTRADOR muy baratos. Nataniel 1421. M-23

$ 40 TABLEROS ADIVINADORES, Pasaje Matte 40. m-27

ROMANA DE 200 O 300 KILOS EN buen estado, compro. Delicias 2362. m-27

VICTROLAS VENDO PAGADERAS mensual, indique domicilio. D. D. Casilla 3862. m-26

BUEN TORNO, BANCOS Y UTILES de carpintería compra. Independencia 1293. M-26

TAPAS, DESGRASADORES, EStanques, cañones de 4", piezas, para cañería, cocinas a carbón. Ofrece a precios bajos: D. Saavedra. Bulnes 216. 26-M

SE VENDE UNA ESTANTERIA elegante y cocina a gas. Santo Domingo 588. 27-M

HERRAMIENTAS, CHUZOS, PICOtas, martillos, sacos vacíos, carburo infinidad de herramientas, vendo. Matucana 961. M-26

COMERCIANTES: LEÑA MONTE, seca, $ 7.80 qq. De espino, corta, $ 8.30 qq., vendo bodega fundo el Peralillo. San Pablo 4167. M-26

CARBON ESPINO, GARANTIDO, $ 11.00; leña talhuén, $ 5.20 saco retobado, vendo. Bulnes 11 A. M-26

SE VENDEN MUEBLES DE COMEdor, dormitorio, gramófono Víctor y 2 máquinas fotográficas. Latorre 3750. Casa 24. M-30

VENDO UN MOSTRADOR Y ARmazón nuevos. Huemul 1422. M-26

AFRECHO, AFRECHILLO, SAL costa, pasto, 1.o y 2.o corte, paja capotillo, trigo blanco, larga para pesebrera. La Granadina. Av. Matta 1460. Teléfono 113, Parque. M-26

CARBON ESPINO, LO MEJOR, quillay blanco, coke, piedra, pida usted a La Granadina. Av. Matta 1460. Teléfono 113. Parque. M-26

PAPAS DE GUARDA 1.a CLASE, lo mejor, amarillas, cazuelas, otras chiconas, desde $ 8 los 100 kilos, ofrece La Granadina. Av. Matta 1460.. Teléfono 113. Parque. M-26

LEÑAS MUY SECAS, TROZADAS, corta y largo, espino, monte, acacia, talhuén, álamos, pida a La Granadina. Av. Matta 1460. Teléfono 113, Parque. M-26

RELOJ CAMPANA, AUNQUE ESTE descompuesto o boleto. Compro Vásquez 36. 26-m

TARROS PARAFINEROS, BENCIneros, plomo, estaño, soldadura, compro, Chacabuco 28. 26-m

ELEGANTE INSTALACION DE emporio, flambrería, cubiertas mármol grueso, con bonita luncheras instalada, vendo. Federico A. Reyes. Bandera 78. 27-m

COMPRA-VENTA NEGOCIOS

ALMACEN DE ABARROTES VENdese, regular capital. San Pablo 1436. M-29

HOTEL RESTAURANT, SEGUNDA categoría, fuera 200 metros, 11 piezas, vendo de gran ocasión. Dirigirse por carta. Correo 2. Casilla 4538. 28-M

BUENA PENSION VENDO A TRES cuadras Plaza de Armas o derecho a llaves. Puente 731. 28-M

DE OCASION VENDESE FRUTEría y verdulería. Moneda 2085. 26-M

POR VIAJE VENDO BAR Y RESTaurant. Borjas 191. 26-M

POR TENER OCUPACION MINEral norte, vendo importante taller sombrerería, en $ 1,500. Enseña la profesión. Datos: C. S. Salinas 523. San Felipe. 28-M

VENDO NEGOCIO MENESTRAS, poco capital. Huemul 876. 27-M

NEGOCITO VENDO. SANTA ROSA 625. 26-m

VENDO RESTAURANT 2.a CATEgoría, libre de 200 metros, situación inmejorable. Santa Isabel 090 (Oriente). M-26

VENDO INSTALACION PARA NEgocio abarrotes. Nueva Matte 1292. 26-M.

BUEN NEGOCIO EN CARNICERIA establecida muchos años en centro comercial se vende o se admite socio con capital. Casilla 1015. 26-M.

NECESITO COMPRAR ALMACEN abarrotes o bodeguita poco capital. Escribir: C. A.. San Carlos 756. M-26

BUEN NEGOCIO EN CAMISERIA establecida muchos años, en centro comercial, se vende o se admite socio con capital. Casilla 1015. M-27

OCASION: PASTELERIA INMEJOrable situación, vendo por no poder atenderla, local baratísimo. San Isidro 331. M-26

BUEN NEGOCIO: VENDO ZAPAtería en la mejor situación de San Diego. Morandé 833. M-26

VENDO NEGOCITO POCO CAPItal, no poder atenderlo. San Pablo 2218. M-27

TENGO ORDEN VENDER TRES buenos almacenes, con muy buena clientela. También útiles carnicería. Tratar, Chacabuco 29. B. Canales. 27-M.

VENDO DESPACHITO ESPLENDIda situación, al lado de cuatro grandes conventillos. San Diego 1713. 26-M.

VENDO TALLER CARROCERIA, por no poderlo atender; está establecido en El Monte. Tratar con su dueño: J. Alfaro. 26-M

VENDO O ACEPTO SOCIO INDUStrial, Carnicería Victoria 813. 27-m

POR GRAVE ENFERMEDAD DE su dueño véndese acreditado Almacén de Abarrotes, casa esquina situada en la mejor calle del barrio Matadero. Datos en Toesca 2544. 26-m

VENDO RESTAURANT PENSION, abierto los Sábados y Domingo.— Borja 189. 27-M.

HABIENDO COMPRADO A DOÑA Uberlinda Valdés su negocio de menestras situado en calle Bulnes 749, no respondo por deudas pasado tres días. Santiago 24 de Marzo de 1922.—Clorinda Gallardo v. de Herrera. 26-M.

SALON DE BILLARES VENDO, con derecho posesión. San Pablo 2362. M-26

BODEGA DE FRUTOS DEL PAIS, bien instalada y situada, vendo por no poder atenderla. Tratar: San Pablo 3052. 26-M

COMPRO NEGOCIO ESTABLECIdo. San Pablo 1081. 26-M.

OCASION: POR NO PODER ATENderlo, vendo negocio abarrotes. Tratar: Brasil 860. 26-M

VENDO ALMACEN, BUENA ESquina mitad valor. Arriendo barato. Washington 1303. 26-M

ESPLENDIDO NEGOCIO DE BIllares, se vende. Razón: Delicias 2385. 26-M

BOTICA: INSTALACIONES Y ENvases véndese de ocasión. Delicias N.o 1286. 26-M.

PEQUEÑA INDUSTRIA TALLER niquelar, platear, vendo. Almagro 356. Carro 10. 26-m

QUIEN DESEE VENDER, COMprar negocios, pronto diríjanse. Morandé 833. 29-m

VENDO NEGOCITO DE VERDULEría y menestras poco capital. Avenida Matta 345. 28-m

VENDO ACREDITADA PASTELEría y fábrica de helados. Carmen 483. M-26

APROVECHAR. POR VIAJE FORzoso vendo negocios varios en esquina muy apropósito para abarrotes, venta 3 mil pesos mensuales. Doy a prueba. Vendo caballo de tiro solo. Libertad N.o 33. 26-M

VENDO NEGOCIO, DERECHO POsesión. Eyzaguirre 1035. 27-M

VENDO INSTALACION PARA NEgocio abarrotes. Nueva Matte 1298. 27-M

VENDO NEGOCIO MENESTRAS, 2,500. Avenida Matta 247. 26-M

VENDO NEGOCIO MENESTRAS Y frutería, con mucha clientela. Cienfuegos 125. 27-M

AL QUE QUIERA HACER FORTUna.— En el puerto de San Antonio se vende el Bar y Restaurant El Submarino. Arriendo barato, contrato largo, libre hoy de alcoholes. Dirigirse: J. S., Casilla 21. 28-M

SE VENDE UN NEGOCIO DE COcinería, por no poderlo atender su dueño. Mapocho, al frente de la Tracción N.o 2468. 27-M

BAR-RESTAURANT. BUENAS ventas, utilidades, vendo barato por enfermedad dueño. Arturo Prat 1158. 27-M

HABIENDO COMPRADO AL SEñor Benigno Silva el negocio de abarrotes ubicado en San Isidro 598, no respondo por ninguna cuenta pasado tres días a la fecha.— Marzo 25 de 1922.— A. Begide. 26-M

¡JAPONESES! VENDO CARNICEría espléndida situación. Nataniel 1651. M-26

VENDO NEGOCIO ABARROTES, buena situación. Huemul 1001. M-27

POR ENFERMEDAD VENDO ALmacén, posición inmejorable, arriendo barato. Victoria 586, esquina Pasaje San Martín. M-28

VENDO DULCERIA POCO CAPItal, por no poderla atender. Delicias 3499. m-27

SE VENDE UN NEGOCITO DE menestras. Avenida Ecuador N.o 3476 A. m-26

POR ENFERMEDAD DE SU DUEña se vende la acreditada Pastelería Antigua Montero. Teatinos 440. 26-M.

POR GIRO DE NEGOCIO, VENDO la picaduría de leña más antigua de Santiago. Arriendo barato, instalación de primera; seis camiones aperados; sierra huincha de primera. Todo en perfecto estado. Chacabuco 1365. M-26

COMPRO NEGOCIOS ABARROTES. Sotomayor 9. M-26

VENDO LAVANDERIA BUENAS utilidades. Sotomayor 9. M-26

VENDO INSTALACION Y UTILES abarrotes por cambio. Se arrienda local. Chiloé 1740. 26-m

POR TENER QUE AUSENTARME vendo mi acreditado negocio sin cobrar derecho a llave de carbón, leña y frutas, situación inmejorable, garantizo utilidades, doy facilidades de pago. San Diego 1617. 27-m

ACCIONES Y BONOS

FRANCO CHILENA SALITRES, vendo 3 acciones, sin agentes. Casilla 1804. 26-M

COMPAÑIA AZUCARERA NACIOnal Valdivia. Informes, acciones y títulos en mi oficina. M. E. Gómez. Teléfono 902.— Agustinas 1148. 27-M

COBRANZAS COMERCIALES atiendo rápidamente. M. E. Gómez. — Agustinas 1148. 27-M

MATERIAS PRIMAS

OFREZCO: SULFATO DE ALUMInio en bruto, sulfato de soda anhidro, carbonato de soda en bruto carbonato de cal natural, químicamente puro, sulfato de magnesia en bruto, borato de cal, koalín pirolusita, etc. Me encargo de estudio y colocación de toda materia prima nacional. Casilla 1623. 16-A

ALHAJAS

COMPRO BRILLANTES, PERLAS, La Royal, Estado 273. 21-a

LIBROS Y ESTAMPILLAS

LIBROS DE ESTUDIO, DICCIONArios, novelas, historias filosofía, compro. San Diego 105. 1.o-A

VENDO FORMACOPEA MIRANDA, los 3 tomos, recién empastados. Maestranza 201.

FILATELICOS.— CONTRA REFErencias envío sellos a elegir. Venta en consignación. Pida mi lista ofertas.— Emilio Tagle P. Casilla 940, Valparaíso. 28-M

$ 5. — MARAVILLOSO LIBRO LOS Prodigios de Limpias. Pasaje Matte 40. m-27

COMPRO COLECCIONES DE CHIle. Sellos antiguos de los años 1850, 1870. Compro. M. R., Casilla 2393. 26-M

COMPRO COLECCIONES DE SEllos en álbums, únicamente compro colecciones de valor. Pago al contado. Carlos Friedemann H., Moneda 1019 (Almacén de bicicletas). 26-M

"VIDA Y SALUD, CAUTIER, $ 6; Crestomatía Española, $ 7.50; Tiempos Modernos, Malet, $ 6; Historia Gaspar Toro, $ 2.50; Literatura Mérimée, $ 4; Biología Quijada, $ 2; Química Bonn, $ 0.60. Y muchos otros libros nuevos del 1.o al 6.o Humanidades, realizamos. Rivera 1355. 26-M.

DIVERSOS

SOLDADURA AL OXIGENO: SOLdánse toda clase de piezas, máquinas quebradas, especialidad soldadura aluminio; recibo trabajos de torno. —Durret, Avenida Matta 905, frente Chiloé. A—8

COLCHONES, REFACCIONES A domicilio. San Diego 9. 27-M

COMPRO A DOMICILIO ROPAS DE caballeros. Ordenes: Delicias 3650. 5-A

PIDASE EN ALMACENES JABON vetado, lavar, marcado "El Delirio". 27-M

COOPERATIVA SASTRERIA. TERnos de casimir inglés pura lana, $ 148. Agustinas 877. 30-M

COMUNIDAD MERCANTIL "NUEva España". — Cítase a los señores comuneros en el Casino de la Población, para el Domingo 26, a las 4 P. M. Por haber asuntos de vital interés, se ruega la asistencia. —La Comisión. M-26

SE DESEA SABER DEL SEÑOR Fidel González Reyes. Se le agradecería dirigirse a Ecuador 298, Valparaíso. 27-M

MARIO GUILLEN, MASAJISTA TItular, científica, experimentada. — Afecciones musculares, etc., y piel (Estética), e inyecciones. Andrés Bello 941. M-27

TARJETAS VISITA, IMPRESION insuperable, confecciona Imprenta Alemana, calle La Bolsa 57 (Galería Agustinas). 26-M

DESEO SABER DE DON ERNESto Altamirano o de la señora María Gatica. Dirigirse a Esteban Jofré. Correo N.o 2. 27-M.

SE ENTREGAN TERNOS SOBRE medida, 5 semanales, San Diego N.o 1356. 4-A

USE LOTION DIAMELO, PARA EL cutis. 27-m

FABRICA PUNTILLAS SOMBRIllas. Dieciocho pesos el ciento. San Alfonso 31. 26-M

COMPAÑIAS MINERAS. — THE Polpaico y Villagra.— Agradeceríamos señores directores citamos Junta General conocer estado negocios ignoramos hace cuatro años. --Varios accionistas 27-M

INSTALACIONES TIENDAS, OFIcinas. Ejecuta carpintería. Santa Rosa 349. 27-M

TAPICERIA, REFACCIONO, Transformo toda clase muebles. 27-M

CARPINTERIA, HAGO, COMPONgo, transformo, barnizo toda clase muebles. Santa Rosa 349. 27-M

CLUB DE LA REPUBLICA.— POR acuerdo del Directorio, cítase a asamblea general extraordinaria para el Lunes 3 de Abril próximo, a las 9 P. M., a fin de imponerse de la compra de casa y resolver sobre la cuota mensual. —El secretario. 27-M

SEÑORITA HORTENSIA, QUE VIvió Diez de Julio, entre Carmen y Lira, dé dirección Correo 5.—M. M. 26-M

CLUB SILLAS, SAN DIEGO 138, Sorteo 34. Favorecido N.o 76, señor Adolfo 2.o Valdivia. Pasaje MacClure 13. 26-m

VENDO TERNO FLAMANTE, TRIciclo, y mesa de comedor. Esperanza 514. 26-m

REALIZA CASIMIRES FINOS PUra lana, fantasía, trajes, sobretodos, $ 16, $ 18, $ 20, $ 24, $ 26 metro. Bandera 578. 26-M

PUENTE 590, SASTRERIA "PROgreso", gran surtido cortes pantalones. Recibe hechuras. 26-M

PUENTE 590, SASTRERIA "PROgreso", casimires ingleses pura lana, ternos $ 180. 26-M

PUENTE 590, CASIMIRES NEGROS y colores, frente la torre la Bomba. 26-M

SE NECESITA CON URGENCIA A Auralicia Márquez. Verse con Eloísa Márquez. Agustinas 1237. 26-M

RELOJES, VITROLAS, GRAMOFOnos componemos a domicilio. Blanco Encalada 2485. Allende. M-26

UNICA TINTORERIA BARATA. Ternos, vestidos, desde $ 7. San Diego 211. M-26

PIELES, NO PIERDA EL TIEMPO mande confeccionar, curtir, teñir, en Diez de Julio 475. M-26

CASA OBRERA, PRIMERA CUOta, $ 5-10, casimires, saldos trajes medida, desde $ 100; pantalones $ 25, 50 olo economía; local propio. Recíbense hechuras. V. Mackenna 1080. 26-M

PANTALONES MEDIDA, DESDE $ 25, casimires, saldos. 50 olo economía. Recíbense hechuras, viraduras. V. Mackenna 1080. 28-M

CASA OYANGUREN. ALAMEDA 3015. En el sorteo 18 salió premiado el 100. M-26

SASTRERIA LA POLAR. — POR insistencia de los socios, no se llevó a efecto el sorteo del 6.o Club. Efectuarse el Viernes 31, 7 P. M. M-26

ANILINAS ARCO IRIS; $ 1. PAQUEte vende. Ahumada, Pasaje Toro 5. 26-m

TUBOS, MECHAS Y QUEMADOres, gran surtido encontrará en Aldunate, Almacén Concepción. San Diego 991. 26-m

CERA, VIRUTILLA, PLUMEROS, escobillones, los más baratos en plaza. Nueva York 75. M-26

DESEO SABER DE DOLORES Caveria, su hermana Ercira Cuevas presentarse o escribir. Agu 2336.

GRAN SASTRERIA, AHUMADA -- Avisamos a los socios de nuestros clubs que han salido favorecidos En el 20 sorteo del X, el 60; en el 2.o sorteo del Z, el 88. Club A formación. Cuota semanal $ 7, derecho a $ 160. — Femenía y C

HAGO TODO TRABAJO EN APrado, especialidad trabajo neo Salvador 1269.

SE EJECUTAN DORADOS A FUgo con oro fino u ordinario, en tas, forros y tafiletes de sombre ros, plantillas y vistas para ca do, etc., etc., Lord Cochrane

NECESITO SABER DE LUCRECIA Peralta, que fué empleada en Santa Lucía. Dirigirse: Ricardo Cruz N.o 557.

LA HIGIENICA VACUUM CLEAner, limpia, lava alfombras, pinturas, encerados casas. Nueva York 75; Maestranza 918.

ESTOS NO SON DUENDES NI FANtasmas disfrazados en distintas mas; son hechos reales y verídicos que Ud. personalmente puede comprobar: La Tienda "El Bazar Porteño", San Diego esquina Avda. Matta, tiene el más colosal surtido en géneros de Invierno que Ud. se pueda imaginar, y vende a precios que no admiten competencia; paños nacionales lisos y labrados, a 14, 15, 17 pesos metro; paños extranjeros a 14, 15, 16, 18, 20 pesos metro; saldo casimires a 18, 20, 22, sos metro; casimir azul marino y listado realizamos a 26 pesos tro; gabardinas fantasía ancho metro cuarenta, de ocasión a 15 sos metro; sarga azul marino ancho un metro cuarenta, a 18 pesos tro; géneros para vestido doble cho, varios estilos, a 4, 5, 6 metro; cotí doble ancho a 5, pesos metro; cotí damasco a 12, 14 pesos metro; terciopelo a 4, 5, 6, 7, 8, 10, 14 pesos metro; terciopelo de color muy buena se, a 12 pesos metro; saldo fantasía ancho un metro cuarenta realizamos a 12 pesos metro; negro y azul, muy ancho, ganga pesos metro; céfiros a 2, 2.50, pesos metro; colchas blancas y de color a 18, 20, 25, 30, 35, 40, 45 pesos cada una; sábanas de 9, 10, 12, 14, 16, 18, 20 pesos una. Vaya Ud. mañana mismo a la tienda "El Bazar Porteño", San Diego esquina Av. Matta, y se convencerá que vendemos bueno y barato.

USTED PASARA UN INVIERNO agradable instalando un calentador a leña, con 25 centavos, calienta usted un baño en 15 minutos a 65 dos. Los damos instalados, $ Unica parte que le garantiza funcionamiento. — Vicuña Mackenna 15.

INCREIBLE, LAVAPLATOS, $ lava-copas, $ 15; tarros basura, Lámparas de carburo, $ 3.80. ras irrompibles, $ 1.90. — Vicuña Mackenna 15.

BAÑOS AMERICANOS, $ ños ingleses, $ 110; Baños para empleados, $ 55. Baños guagua, —Vicuña Mackenna 15.

¡DUEÑOS DE FABRICAS! NOS Encargamos de todo trabajo de estañados y composturas de motores eléctricos, trabajo garantizado. Vicuña Mackenna 15.

HOTELES Y PENSIONES

ARRIENDASE PIEZAS CON PENsión y se da pensión de mesa en casa de familia honorable. Recoleta número 409.

UNA CUADRA PLAZA ARMAS, Espléndidas piezas amobladas, también pensión mesa. Santo Domingo

CASA FAMILIA HONORABLE ofrece excelentes piezas con pensión a jóvenes, matrimonios. Nataniel 112.

CASA CHALET: MATUCANA 30, cuadra Estación Central, arriendo piezas lujosamente amobladas para pasajeros. Permanentemente abierta.

GRAN HOTEL BUENOS AIRES un paso Estación Central, Delicias 2921. Piezas para pasajeros desde 3 pesos diarios. Comida a la carta.

PENSION CON PIEZA, FAMILIA honorable, precio módico. Bandera 835.

PENSION A MATRIMONIO O CAballeros, piezas balcones calle Catedral 2679.

JEUNNE AMERICAIGNE VOULANT apprendre le francais désire chambre et pension dans famille française ou il aurait la facilité de pratiquer cette langue. Echire: J. C. casilla 1647.

PENSION 120. BUENA PENSION 120, para estudiantes. Puente

CASA HONORABLE PROPORCIONA na pieza pensión. Recoleta

PENSION CON, SIN PIEZAS, CASA familia, a una cuadra Pedagógico. Erasmo Escala 2204.

ARRIENDASE PIEZA CALLE CON pensión. Prat 66.

CASA DE HUESPEDES, PASAJE Balmaceda, 2, tiene piezas disponibles.

CATEDRAL 2471. — FAMILIA ofrece buena pieza pensión.

PASAJE BALMACEDA 22, PIEZAS amobladas con espléndida comida, 90, mesa 60.

CENTRALISIMO ARRIENDO PIEzas con pensión, sin muebles, a matrimonio o jóvenes; buena comida, luz eléctrica, baño, amplia galería. Casa seria. Arturo Prat 126.

ESPLENDIDAS PIEZAS CON PENsión, sin muebles, casa en bajos, baño, luz eléctrica, arriendo. Gálvez 216.

MUY BUENAS PIEZAS CON PENsión, o sin muebles, en situación central arriendo a matrimonios o jóvenes solos. Serrano 347.

CENTRALISIMO PIEZAS, PENsión. Serrano 244.

PENSION CON PIEZA Y CUIDADO de ropa ofrécese a caballeros o jóvenes solos, en casa familia sin niños. Tocornal 320.

CASA FAMILIA OFRECE PIEZA a la calle con pensión. Nataniel 112.

ARRIENDO PIEZAS, CON PENsión. Maipú 10.

MAGNIFICO DEPARTAMENTO cones o piezas, pensión; familia pensionistas. Alameda 123, altos.

PENSION MADRILEÑA, MESA días viajeros. Rosas 1022.

PIEZAS CON SIN MUEBLES, PENsión familia, arriéndanse. Santa sa 229.

$ 90, PIEZA Y PENSION; $ 60 PENsión de mesa. Cóndor 951.

PENSION PIEZAS, CONFORT Santa Rosa. Tratar: Delicias

CASA RESPETABLE ARRIENDA linda pieza calle, muy buena pensión. Matrimonios o jóvenes. San Martín 655.

PIEZAS BALCONES CALLE CON sin muebles, pensión, arriéndanse Maestranza 106.

ARRIENDO PIEZA CON PENSION San Francisco 92. M-29

ARRIENDO ESPLENDIDAS PIEZAS con pensión matrimonios o caballeros. Compañía 2581. 27-M

FAMILIA OFRECE PIEZA BALCON pensión. Tarapacá 862. 26-M

PENSION EN CASA SERIA A PERSONAS honorables. Manuel Montt 2474. Avenida España y Molina. M-28

ARRIENDO DORMITORIO CENTRAL, con sin pensión. Miguel de la Barra 461. 26-m

SEÑORA VIUDA OFRECE CON Pensión pieza amoblada, otra sin muebles. Santo Domingo 2128. m-26

ESPLENDIDA PENSION MESA 80, con pieza 100. Alonso Ovalle 1110. 29-m

ARRIENDASE UNA O DOS PIEZAS con pensión, no hay pensionistas. Nataniel 268. M-26

MUY CENTRAL OFRECESE UNA, dos piezas, elegantes, con pensión, a caballero o matrimonio distinguido. A. Prat 594. 26-M

ARRIENDO PIEZA PENSION MATRIMONIO o jóvenes. Cueto 336. 26-M.

ARRIENDASE UNA O DOS PIEZAS con pensión. Prefiero matrimonio. Eleuterio Ramírez 1241. 26-M.

ARRIENDANSE PIEZAS CON Pensión. Una a la calle. Casa honorable. Manuel Montt 2490. 25-M

ARRIENDASE DEPARTAMENTO con o sin pensión. Manuel Rodríguez 125. 26-m

SE ARRIENDAN MUY BUENAS piezas con pensión a personas solas. Tratar y verlas: Vergara 425. 29-M

ARRIENDASE DEPARTAMENTO o pieza con o sin pensión. Riquelme 964. 26-M

DEPARTAMENTO O PIEZAS arriendo, con sin pensión. San Francisco 934. 26-M

ARRIENDASE COMODA PIEZA con o sin pensión a matrimonio o persona sola. Nataniel 1476. 26-m

MATRIMONIOS, LINDAS PIEZAS amobladas con pensión, $ 6 diarios. Maestranza 543.

MATRIMONIO NECESITA PIEZA con pensión. Correo Central.— A. M. 27-M

A MATRIMONIO O CABALLERO arriendo buenos departamentos con pensión, casa de familia sin niños. Maestranza 156. m-31

EN CASA SIN PENSIONISTAS, arriendo buena pieza para uno o dos personas. Pensión económica. Molina 546. 27-m

ARRIENDO POR DIAS, MESES A caballeros solos, buenas habitaciones interiores, exteriores, casa bajos, con sin pensión y muebles. San Antonio 673. 26-M

PIEZA Y PENSION A CABALLERO o matrimonio. Santa Rosa 428. 4-A

ARRIENDASE DEPARTAMENTO tres, cuatro piezas sin muebles, con pensión a matrimonio, personas mayores, casa familia sin pensionistas. Maestranza 348. 28-M

FAMILIA ESPAÑOLA ARRIENDA pieza amoblada pensión. San Francisco 221. M-26

FAMILIA DE MUCHO RESPETO sin pensionistas ni niños ofrecen pensión a matrimonios o señoras honorables casa bajos espléndidas piezas. Maestranza 178. 27-m

MATRIMONIO ARRIENDA DEPARTAMENTO, tres, cuatro piezas, con sin pensión. Lira 693. 26-M

EN CASA HONORABLE SE DA buena pensión. Independencia 777. 27-M

FAMILIA HONORABLE OFRECE pensión, piezas con sin muebles a dos jóvenes serios. Independencia 295. 26-M

PENSION PIEZAS AMOBLADAS 85. Teatinos 863. 26-M

CENTRALISIMO, DEPARTAMENTOS, pensión, con, sin muebles, precios módicos. Santo Domingo 1219. 26-M.

PENSION PIEZA AMOBLADA, balcón, desde cien, diarios, seis. Molina 34. M-26

DEPARTAMENTO DOS O TRES piezas, arriéndase, con o sin pensión. Tocornal 320. 26-M

PRAT 579 SE ARRIENDAN PIEZAS con o sin pensión. M-27

ARRIENDO CON PENSION 2 O 3 piezas a caballeros extranjeros. Vergara 624. M-27

PRAT 248 OFRECE PIEZA CALLE en bajos con pensión. Casa familia. M-28

$ 140 ARRIENDANSE PIEZAS centralísimas con muy buena pensión. San Diego 211. M-26

FAMILIA HONORABLE ARRIENDA departamento o pieza con o sin pensión. Carrera 660. M-26

SE DA PENSION DE MESA O A domicilio, comida de familia. Lillo 371. M-26

ESTUDIANTES O DOS JOVENES arriéndase pieza grande con pensión, baño. San Francisco 151. M-26

CON PENSION ARRIENDO PIEZA calle. Unico pensionista. Santo Domingo 2406. M-28

INSTRUCCION

COLEGIO EUROPEO PARA SEÑORITAS.— Fundado en 1901. Delicias 2266. Teléfono inglés 1388. Humanidades completas, exámenes válidos. En sección infantil y preparatorias recíbense niñitos. Francés e inglés obligatorios. Internas, medio pupilas, externas. Música con exámenes válidos. Piano, canto, violín, italiano, historia de la música, teoría, armonía. Profesorado del Conservatorio Nacional. Recíbense internas señoritas que quieran seguir música, adornos e idiomas. Pídase prospectos. A-14

CAROLINA C. DE GALLARDO. — Profesora de Canto. Lastarria 50. 30-M.

"INSTITUTO SAN MARTIN", SAN Martín 64. Teléfono inglés 213. Kindergarten, preparatorias, humanidades. Facilidades para alumnos de provincia. Internos, medio-pupilos, externos. Los profesores son del Estado, conocidos por su competencia y seriedad. Profesorado, señores: Ernesto Melo Aguirre, Agustín Rivera, Juan Rojas Segovia, M. Fuentes, J. Cuadra Gormaz, F. Herrera, R. Barría Oyarzún, etc. Exámenes válidos en el establecimiento. Preparatorias organizadas en igual forma que cursos humanidades. Se presta atención especial al kindergarten, que está a cargo de profesoras kindergarterinas. El colegio funciona en uno de los más extensos locales del centro. Clases principiaron 15 de Marzo. Matrícula abierta. 27-M

LICEO MUSICAL "SANTA CECILIA", Arturo Prat 253. Internado para señoritas de provincias, humanidades gratis para las internas. Se enseña: teoría, armonía, composición, piano, canto, violín, instrumentos de cuerda, danzas, declamación, idiomas, clases nocturnas, sólo para jóvenes. Exámenes válidos. Pida prospectos. A-3

DOY CLASES DE PIANO, PRAT 1906. 26-M

LICEO AMERICANO PARA NIÑAS, Santa Rosa 446. El más antiguo y acreditado de los Liceos. Curso completo de humanidades, preparatorias, kindergarten. Internado, medio-pupilaje, externado. Matrícula abierta; clases funcionan desde el 14. Pídase prospecto: Casilla 2749. — Laura Vargas R., Directora. M-31

INGLES: PROFESOR LONDINENSE con espléndidas referencias enseña el idioma en tres meses. Preparación rápida viajes. Pronunciación perfecta. Miraflores 138, bajos. 31-M

SEÑORITA INGLESA LLEGADA de Londres desea dar clase de inglés a domicilio. Dirigirse a Catedral 1575. 4-A.

CURSOS NORTEAMERICANOS DE "Vendedor", "Arreglador de vitrinas" y "Jefe de propaganda comercial". Funcionarán en la tarde y en la noche. Datos y antecedentes a disposición de los interesados. Matrícula abierta. Instituto "Pinochet Le-Brun". Huérfanos 1657. 30-M

INSTITUTO "PINOCHET LE-BRUN". Huérfanos 1657. Kindergarten, preparatorias, humanidades. Externado, medio-pupilaje. Clases funcionando. Matrícula abierta. 30-M

INSTITUTO MODERNO, COCHRANE 166. Internos, externos. Kindergarten, preparatorias, humanidades. —Luis Gajardo Infante, profesor de Estado. 26-M.

LICEO LA ILUSTRACION. VICUÑA Mackenna 569. Kindergarten niñitos, niñitas, preparatorias, humanidades. Externado, medio pupilaje. Clases pintura, piano, labores para señoritas. 26-M

LICEO SANTA CATALINA, RECOLETA 782. El único que cuenta con 40 años de existencia. Fundado en 1882. Internado, medio-pupilaje, externado, humanidades, preparatorias, kindergarten. Las clases empezaron.— Isabel Carvajal de Bohorquez, directora. 26-M

"ESCUELA NACIONAL DE MASAJISTAS": Matrícula abierta; apresurarse. Estado 363 (Plaza Armas). 27-M

CLASES MATEMATICAS, HACE profesora Estado. Gay 2119. M-30

TAQUIGRAFIA MARTI, CONTABILIDAD, Dactilografía. Clases individuales y colectivas. Gay 1950 29-m

SOCIEDAD DE INSTRUCCION PRIMARIA.— Escuela Italia: Cítase a concurso para una ayudantía; las señoritas normalistas que se interesen pueden presentar su título y demás antecedentes a la Directora, Nataniel 1885, a cualquiera hora del día. M-26

LICEO INGLES. — ENSEÑANZA esmerada. Maestranza 980. Pídanse prospectos. A-4

PROFESORA SE OFRECE, DE LABORES, dibujo, cartonaje y para enseñar niñitos, primeros conocimientos. Recoleta 408. M-26

CITARA, DA LECCIONES PROFESOR recién llegado. Ordenes. Almacén Pianos Becker. M-26

CURSO NOCTURNO DE TAQUIGRAFIA en el Instituto Superior de Comercio, Amunátegui 126, funcionará desde 3 Abril. Honorario módico. Matrícula 9 a 11 A. M., 2 a 5 P. M., y 9 a 10 noche. 26-M

CLASES DE PIANO Y TEORIA. Plan del Conservatorio. Precio módico. Casilla 1118. 28-M

CONSULES, CONTADORES GENERALES, especiales, taquígrafos, dactilógrafos, corresponsales, dibujantes, ayudantes arquitectura e ingeniería, prepáranse personalmente y por correspondencia; 9 ramos por 50 y 35 pesos mensuales, según curso. Instituto Mercantil, teléfono inglés, 273. Estado 239, cerca Huérfanos. Cursos diurnos y nocturnos. 27-m

KINDERGARTEN CATOLICO. JOFRÉ 357. Kindergarten, preparatorias, para niñitos y niñitas. Internos, mediopupilos, externos. Matrícula abierta. M-28

COLEGIO PARTICULAR, KINDERGARTEN y preparatorias para niñitas y niñitos. Argomedo 383, casi esquina Lira. 28-M

INSTITUTO "VENEGAS SALAS". Plazuela Santo Domingo. Matrícula abierta diariamente. 26-M

ACADEMIA UNDERWOOD. MORANDÉ 436. Enseñanza moderna, profesional, cinco pesos. 26-M

JIU-JITSU. — CLASES PARTICULARES. Cursos colectivos. Casilla 1104. 26-M

AVENIDA BRASIL 861. SOLO POR $ 3, enséñase escritura máquina. 29-M

ACADEMIA DE PIANO, ESPECIALIDAD en la enseñanza técnica y estética. Escuela clásica y moderna. Cursos elemental, normal, superior y de perfeccionamiento (Plan de Conservatorio). Cursos especiales rápidos y prácticos. Teoría, solfeo rítmico, pedagogía e historia de la música gratuitos. Exámenes válidos. Profesores titulados. Honorarios módicos. San Diego 114 28-m

SE NECESITA PROFESORA PARA dos niñitos principiantes, dos horas diarias. Loreto 495. 26-M

PROFESORA TEJIDOS, PALILLO, malla, brivolitte, San Alfonso 628. m-26

CLASE DE CITARA Y GUITARRA San Alfonso 628. m-26

DESEO TOMAR LECCIONES DE conversación francesa, con joven o señorita francesa. Escribir dando precio a casilla 4603. m-27

PROFESORA AFRECESE ENSEÑAR niñitos preparatorias, piano, clases particulares. Lira 693. 26-M

MODAS. CORTE, PROFERORA SEÑORITA Inostroza. Dactilografía, lencería, etc., señoras, señoritas. Liceo chileno. Plaza Yungay. M-26

LICEO CHILENO: PLAZA YUNGAY: señoritas, niñitos: exámenes válidos. Matrícula abierta. M-27

OCUPACIONES (Necesitan)

SEÑORITA HONORABLE OFRECESE para acompañar a familia de respeto. Dirigirse por carta o personalmente a Compañía 1065. Local 9, de 10 a 12. M-26

SERVIDUMBRES ENCONTRARA recomendadas únicamente en "La Rápida" acreditada oficina. Gálvez 106. 26-M.

AYUDANTE INGENIERO VARIOS años práctica en Ferrocarriles. Excelentes certificados, se ofrece. — A. A., Rosas 1022. M-26

SEÑORITA, 5.o AÑO DE HUMANIDADES, diplomada en taquigrafía y escribe algo a máquina, desearía colocación. Dirigirse: Casilla 1791. M-27

DIPLOMATICOS PARTICULARES, cocinero serio, solvente, ofrécese.— Prat 1851. 26-M

CONTADOR TITULADO SE Ofrece precios módicos. Dirigirse: González Herrera 1029. m-27

PERSONA REGULAR EDAD SE ofrece servir casa corta familia, con niñita grandecita, muy buenos informes. Andes N.o 2542. 26-m

SEÑORITA CON PRACTICA EN librería se ofrece como vendedora. Dirigirse: E. A., Casilla 477. 26-M

MECANICO ALEMAN, CASADO, competente, para toda clase maquinaria agrícola, desea ocuparse en el campo, para uno o más fundos. Dirigirse: Casilla 81-D. 27-M

ADMINISTRADOR EXTRANJERO se ofrece para fundo con referencias de primera. Dirigirse a Casilla 441. 27-M

SEÑORITA SOLA OFRECESE atender casa y negocio de caballero solo o matrimonio acompañar. Calle Angamos N.o 317. L. E. M-26

JOVENES Y SEÑORITAS OFRECENSE, preparados en comercio, contabilidad, idiomas, taquigrafía, escritura máquina, legislación, moral, etc. Instituto Mercantil, Estado 239. 26-m

OCUPACIONES (Ofrecen)

PRENSISTA, MARINONI, NECESITA diario del sur. Tratar: San Pablo 1157. 26-M

AYUDANTES A ENCUADERNADOR y engomadores de sobres se necesita. Villavicencio 315. M-26

SE NECESITA PERSONA QUE DE clases de guitarra y mandolino. Bezanilla 1173.

CORTADORES DE LADRILLO composición, necesito. Calles Franklin 550. 26-M

AGENTES, CORRETAJE, AMPLIACIONES retratos necesitamos en toda la República, magnífica comisión. Recoleta 231. 27-m

TALLADOR EN MADERA NECESITO. Eduardo Matte 1788. M-26

TONELERO COMPETENTE SE NECESITA. P. Valdivia N.o 3000, "Lo Valdivieso".

NECESITO RETOCADOR DE PLANCHAS. Delicias 3181. 26-M

JOVEN PARA BODEGA DE CARBÓN, leña. Rosas esquina Bulnes. M-27

NECESITO CORTADOR DE FORRO. Fábrica de calzado. Tocornal 1588. 26-M

COCINERO SIN VICIOS, PARA COLEGIO, necesito. Muy buen sueldo, según competencia. Rosas 1178. 26-M

AYUDANTES COCINA, HOMBRES formales, puertas adentro, necesito. Rosas 1178. 26-M

NECESITAMOS SEIS BUENOS maestros hojalateros de banco, herrero competente y un calderero. Bandera 618. M-26

NECESITO NIÑO DE 14 A 15 años, presentarse con padre o madre. Pinto 2056. 26-M

PELUQUERO COMPETENTE, CON herramientas, se necesita. Recoleta 237, de 8 a 11 y 1 a 6. M-26

CARPINTEROS DE BANCO, MAESTROS para máquinas elaboradoras, necesito. Avenida Constanza 390. Los Leones. M-27

TONELEROS SE NECESITAN EN la Bodega de Vinos Santa Elena. M-26

MOZO JOVEN, HONRADO Y CON buenas recomendaciones, necesítase para trabajo liviano. Purísima 240. De 1 a 3 de la tarde. M-26

REMATADOR A MANO CALZADO LxO necesita Alameda 103. M-26

NIÑO DE 12 A 14 AÑOS CON BUENA recomendación necesita Alameda 103. M-26

NECESITO SACADOR DE PUNTERA. Delicisa 2701. M-27

MOZO DE MANO CON BUENAS recomendaciones, necesito. Merced 298.

REPARTIDOR DE VINOS CON clientela y fianza necesito. Pago buena comisión. Viña Prá, carros Lo Ovalle. 27-M

MATRIMONIO EXTRANJERO SOLO, necesita cocinera. Inútil sin buenos informes. Nuble 1327. 26-M

NECESITO UN JOVEN PARA EL servicio de mesa. Avenida Matta 835. 26-M

REPUJADOR COMPETENTE SE necesita. Madrid 803. M-26

NECESITO PELUQUERO, DOY HERRAMIENTAS. Chacabuco 46-A. 26-M

NECESITO BARNIZADOR. REPÚBLICA 272. 26-M

25 ZAPATEROS PARA ESTAQUILLADO necesito. Arturo Prat 1392. M-30

RUEDERO, TRABAJO PERMANENTE necesita A. Prat 1628. M-26

ZAPATEROS BLACK SEÑORA, Taco palo y de suela necesito. Bascuñán 426. 26-m

NECESITO REPARTIDOR DE CARNE. Compañía N.o 1701. 27-M

CARPINTEROS PARA TRABAJOS en muebles a trato, bien pagados, necesita la Mueblería La Chilena, Campo de Marte 253, esq. Plaza Manuel Rodríguez. M-27

MAESTRO COMPETENTE EN LA fabricación de escobillas, escobillones y brochas, con recomendaciones, necesito. Agustinas 1778. 26-M

JOVENES PARA RAYAR MEMBRILLO necesito. Carmen 93. M-26

NECESITO PERSONA SEPA HACER escobillones de quilineja. Agustinas 1778. 27-M

NECESITO MOZO, RECOMENDACIONES. Bodega agrícola Rojas Hnos. San Pablo 2059. m-26

BUENOS RUEDEROS OBRA Gruesa y delgada, necesito, Matías Ovalle 269. 26-m

BUENOS OFICIALES MUEBLISTAS necesito. Porvenir 775. 26-m

PICADORES DE LEÑA CON HERRAMIENTAS se necesitan. San Francisco 697. 27-m

NECESITO REPARTIDOR DE Carne, con recomennaciones. Catenral 2307. 28-m

CARPINTEROS MUEBLISTAS competentes necesito. San Diego 482. 26-m

MUEBLISTAS Y BARNIZADORES necesito. Fábrica de Muebles, Mapocho 3872-74. 27-m

SE NECESITA UN JOVEN QUE sepa ordeñar vacas. Arturo Prat 1463. 26-m

RONDIN NOCTURNO CASADO, Sin familia necesito. Pago cuatro pesos diarios, casa y leña. Viña Pra, carros a Lo Ovalle. 26-m

TRABAJADOR DE BODEGA ENTENDIDO en trabajos, casado, sin familia, necesito. Viña Pra, carros a Lo Ovalle. 26-m

EMPLEADO DE BOTICA NECESITO urgentemente. San Pablo 2303. M-27

CARPINTERO COMPETENTE DE banco necesito. Sección carpintería, Talleres San Vicente. Conferencia 615. M-28

CARPINTEROS NECESITO. LASTRA 886. M-27

NECESITO 50 OPERARIOS, QUE sepan hacer cajas para polvos de arroz. Rosas 941. 26-M

EMPLEADO TRABAJADOR, SEPA ordeñar, necesito. Establo Mapocho 2369. 26-M

NECESITO UN BUEN MAESTRO fundidor. Bulnes 216. 26-M

CARPINTEROS PARA COLOCACIÓN puertas y terminaciones necesito. Santa Victoria, esquina Angamos. 28-M

HERRADUREROS NECESITO. PAGO a 65. Av. Irarrázaval N.o 321. 28-M

MAESTROS ZAPATEROS BLACK, necesito. Chacabuco 952. 28-M

CORTADOR NECESITO CON RECOMENDACIÓN. Fábrica de Calzado. Irarrázaval 707. 27-M

MOZOS NECESITO. HUERFANOS 1048. Recomendaciones excelentes. 26-M

EMPLEADO MUY COMPETENTE en ramo de suelería y con buenas recomendaciones se necesita para fuera de Santiago. Chacabuco 8. 28-M

HOJALATEROS NECESITO. ESMERALDA N.o 745. 27-M

NIÑO O NIÑA DE 12 A 15 AÑOS se necesita para ayudar en los quehaceres de la casa. San Isidro 277. 27-M

HOJALATERO MAESTRO COMPETENTE, necesito. Las Rosas N.o 1218. 27-M

NIÑO PARA MANDADOS NECESITO. Huérfanos 1508. 26-M

ARMADOR A MAQUINA, SE NECESITA en la Fábrica de Calzado. Amunátegui 914. 27-M

MUEBLISTA COMPETENTE NECESITO urgente. Lira 746. M-28

PULIDORES SEPAN HACER TACOS madera, uno hacer boca, necesito, pago buenos precios. Av. Matta 1165. M-27

TAPICEROS Y MUEBLISTAS NECESÍTANSE urgente. Arturo Prat 1272. M-26

HOJALATEROS NECESITO, BASCUÑÁN 34. m-27

OPERARIOS BUENOS PARA VESTONES necesito. Delicias 2865. m-27

HOJALATEROS OBRA DE BANCO competentes necesito. San Alfonso 64. m-27

CARPINTEROS COMPETENTES En trabajo de banco necesito. Esperanza 51. m-27

NECESITO ADOQUINADOR COMPETENTE a trato y carpintero. Chacabuco 15. Bodega. m-27

NECESITO TORNERO MECANICO, fábrica de envases. Ibáñez 211. 28-m

FUNDIDORES EN BRONCE Y OFICIALES de fundición se necesita. — Santa Rosa 254. 27-M

MAESTROS HOJALATEROS — gásfiters con herramientas par[illegible] jo permanente, buena remun[illegible] y leer necesítanse: Moneda 2349, Fáb[illegible] Calentadores. Presentarse 2 a 3. 26-M

MUCHACHO NECESITASE PARA medio día. Chacabuco 682. 26-M

NIÑO NECESITASE SERVICIO botica. Tratar 2 a 5. Moneda 2299. M-26

ZAPATEROS PARA BLACK Y ESTAQUILLADO necesito. Chiloé 1448. A-1

MAQUINISTAS GOTICOS NECESITO. Santa Isabel 115. M-27

CARPINTEROS NECESITO. PREFIERO mueblistas. Miraflores 260. M-27

MUEBLISTAS GOTICOS COMPETENTES en Luis XVI. Prat 353. M-27

MUEBLISTAS COMPETENTES NECESITA. Independencia 1293. M-26

COMPOSTURERO PRACTICO VESTONEROS, necesítase: Vicuña Mackenna 1080. 27-M

VENDEDORES: NECESITO DOS competentes en la venta de cigarrillos, y conocedores de la plaza. Tratar: hoy, 11 a 12 y 2 a 3. García Reyes 869. M-26

OFICIAL COMPETENTE EN CARROCERÍA, tapabarros de automóviles, exijo certificados. García Reyes 385. M-26

NECESITO HOJALATEROS. JOTABECHE 123. M-26

MUCHACHO PARA TRABAJO FÁCIL. Unión Americana 84. M-27

BUEN ENLADRILLADOR NECESITO el Lunes, a las 7 1|2. Dieciocho 473. 26-M

MATRIMONIO SIN NIÑO NECESITO, él sepa gobernar carretela y niña para la mano, con recomendaciones. Chiloé 1786. M-26

BUEN REPARTIDOR PARA BODEGA frutos del país necesito. Avenida Matta 1460.

NECESITO BOTINERO DE HOMBRE. Eyzaguirre 929. M-26

GOTICO Y OFICIALES MUEBLISTAS necesito. Mueblería. España 377. M-26

ZAPATEROS, ARMADORES MANO Blake, necesito. Huemul 2216. M-26

OFICIALES SASTRES, VESTONERAS, ayudantas. Necesito. Bulnes 11. M-26

SERVIDUMBRE LA MEJOR DE Santiago. Pidala. Bandera 339. 26-M

FABRICA DE CALZADO VULETICH, necesita dos aparadoras y una puntillera competente. Moneda 2770. M-27

NECESITO NIÑA PARA CUIDAR niños, de 1 a 3. San Diego 372. M-26

NECESITO SEÑORA QUE ENTIENDA en negocio frutería, de 1 a 3. San Diego 372. M-26

NECESITASE UNA EMPLEADA para poco servicio. Borgoño 1724. 26-M

PROFESORA PARA PREPARATORIAS necesito. Delicias 2266. 26-M.

EMPLEADA PARA LAS PIEZAS necesito. Delicias 2266. 26-M.

NECESITO NIÑERA, FORMAL, RECOMENDADA, para niñita. Lord Cochrane 47. 27-M

MAYORDOMA PARA DARLE ADMINISTRACIÓN Lavandería y que cuente con práctica en el ramo, se necesita. San Carlos 751. 26-M.

SEÑORITA QUE ESCRIBA CORRECTAMENTE a máquina y con conocimiento de taquigrafía y de comercio, necesita la Fábrica Nacional de Tejidos. Avenida Irarrázaval 298. 26-M.

NECESITO NIÑA PARA LA COCINA. Sotomayor 1228. M-27

EMPLEADA DE LA MANO Y NIÑO grande se necesita. San Diego 79. 29-M

SE NECESITA NIÑERA RECOMENDADA. Catedral 2265. 26-M

SE NECESITA UNA NIÑA DE 10 a 14 años. Av. España 498. M-27

SE NECESITAN 2 EMPLEADAS: sepan cocina. Av. La Paz 201. M-27

SEÑORITA NECESITO PARA EL servicio de comedores. Mercado Laiseca. 26-M

NECESITO NIÑA DECENTE PARA la cocina. Pago bien. Chiloé 1987. M-26

NECESITO PALETOCERAS, COMPETENTES. Merced 729. 27-M

BUENAS APARADORAS PARA calzado se necesitan. Santa Victoria 324. 27-M.

EMPLEADA PARA POCO SERVICIO necesito. Aldunate 630. 27-M.

EMPLEADA SERIA ENTENDIDA cuentas, ayudar, quehaceres, hotel, necesito, Delicias 94, de 9 a 12. 26-m

SE NECESITA COCINERA. BASCUÑÁN 1201. 26-M

BUENA COCINERA $ 60 SUELDO y empleada de regular edad para quehaceres de casa $ 40, necesito. Recomendación. Sanatorio. Avenida Matta 586. M-26

NECESITO OCINERA, SE PREFIERE española. Compañía N.o 2701. 27-M

SE NECESITAN COSTURERAS sastres y aprendizas. Vicuña Mackenna N.o 456. M-26

NECESITO SEÑORITA COMPETENTE en tejidos a máquina. Libertad 170. M-26

SE NECESITA COCINERA Y SIRVIENTA de mano. Vergara 520. M-26

NIÑERA RECOMENDADA QUE SEPA coser se necesita. Huérfanos No. 3063. M-26

NIÑA PARA COMEDOR, CON RECOMENDACIONES, necesita casa extranjera. Teatinos 564. 26-M

SE NECESITA EMPLEADA QUE sepa algo de cocina con buena recomendación. Matucana 615. M-26

SE NECESITA UNA EMPLEADA.— Brasil 842. M-26

SIRVIENTA DE MANO RECOMENDADA, necesito. Carmen 177. M-26

EMPLEADA ENTIENDA ALGO COCINA para familia alemana, sin niños, necesito en Av. Tocornal 3042 (Ñuñoa), tercera cuadra entrando por la Av. Macul a la derecha. M-27

FARICA DE TEJIDOS LA FLOR de América, necesito operaria que sepa tejer a máquina. San Diego 283. M-26

NECESITO NIÑA -MANO, RECOMENDADA. Sueldo $ 45. Santo Domingo 1379. M-26

SIRVIENTA DE 13 AÑOS, PARA dos personas. Gálvez 145. M-27

SE NECESITA SIRVIENTA FRANCESA, con muy buenos informes. Tratar de 2 a 3 en Catedral 1655. M-26

NIÑA HASTA 18 AÑOS, NECESITO, para servicio liviano. Merced 322 M-26

[illegible]VIENTA CON RECOMENDACIO[illegible] TIN. [illegible] el servicio de casa. San Ig[illegible] 26-M

CUI[illegible] DE NIÑOS NECESITO. San [illegible] 105. [illegible]-26

NIÑA PARA TODO SERVICIO NECESITA matrimonio solo. Cóndor 831. M-26

BUENAS PREPARADORAS EN sombreros, para señoras, necesito. Rosas 2560. 26-M

NECESITO AYUDANTA SASTRE. Cuevas 945. 28-M

NECESITASE COCINERA, Y PIEZAS, entienda costura. De 1 a 6. Manuel Montt 2344. 27-M

URGENTE NECESITANSE COSTURERAS modas. Manuel Montt 2135, entre Campo Marte y Bilbao. 27-M

NECESITA EMPLEADA PARA POCA familia, buenas recomendaciones indispensables. Calle Pío IX N.o 80, de 9 a 10 A. M. 26-M

APARADORAS PARA TRABAJO adentro y afuera, se necesitan en la Fábrica de Calzado. Amunátegui 914. 27-M

LAVANDERIA ZIG-ZAG, NECESITA almidonadora. Rosas 1698. 27-M

SIRVIENTA JOVEN NECESITO. — Catedral 1557. 26-m

NECESITO COCINERA PARA DOS personas sepa bien la cocina, buen sueldo. Esperanza 514. 26-m

NECESITO COCINERA CON RECOMENDACIONES. Se paga buen sueldo. Huérfanos N.o 874. 27-m

COSTURERAS DE PIELES COMPETENTES necesito. Ahumada 5. 26-m

EMPLEADA ENTIENDA LA COCINA necesita matrimonio extranjero. San Isidro 159. M-26

NECESITO NIÑA PARA LA MANO y otra para cocina. Cumming 357. 27-M

NECESITO CHIQUILLA, AYUDAR quehaceres de casa. Domínica 525. 27-m

NECESITASE EMPLEADA, PREFIÉRESE niña hospital, sepa poner inyecciones. Dieciocho 620. 26-m

NECESITASE AYUDANTA COCINA informes, buen sueldo. Ahumada 123. 26-m

NECESITA COSTURERA SASTRES Bezanilla 1455. 28-m

LAVANDERIA FRANCO-ESPAÑOLA. Huérfanos 2674. Camiseras necesita. 27-m

SE NECESITA NIÑA DECENTE Y trabajadora para ayudar a vender en casa de familia honorable en provincia. Se prefiere independiente, pra tratarla como de la familia. Conferencia 1452, carro 30. 26-m

EN CASA EXTRANJERA SE NECESITA sirviente de mano. Inútil presentarse sin buenas recomendaciones. Dirigirse: San Isidro 226. M-27

CABALERO EXTRANJERO NECESITA señorita para atenciones trabajo casa. Casilla 2990. M-26

EMPLEADA DE COMEDOR CON buenas recomendaciones necesito. San Martín 127. M-27

AYUDANTA LAVANDERA SE NECESITA. Tratar: Bellavista número 845. M-26

NECESITO COCINERA Y SIRVIENTA de mano, con recomendación. Recoleta 348. 28-M

NIÑA PARA COMEDOR RECOMENDADA, necesítase poca familia. Teatinos 564. 28-M

NECESITO DOS EMPLEADAS BUENAS, una que sepa cocinar. Loreto 495. 26-M

NIÑERA NECESITO. COCRANE 279. 26-M

FAMILIA ALEMANA, NECESITA ayudanta de cocina, sueldo: $ 90. Recomendaciones. Catedral 1642. 27-m

SE NECESITA NIÑA PARA LA COCINA, con recomendaciones, en Lord Cochrane 1821. M-28

NECESITO AYUDANTE ENTENDIDA en vestones. Galvarino 630. M-27

LAVANDERIA FRANCE. SAN DIEGO 232. Necesito buena posticera. M-28

NECESITO DOS NIÑAS PARA atender negocio. Tratar: San Ignacio 1304. M-28

EMPLEADA PARA AYUDAR QUEHACERES de casa, necesito. Arturo Prat 1366. M-26

NECESITO UNA COCINERA PARA restaurant con recomendación. Molina esquina Guacolda N.o 1223. m-26

NECESITO MUY BUENAS VESTONERAS, Agustinas 1237. 26-m

NECESITO SIRVIENTE PARA Matrimonio extranjero con buena recomendaciones. Ibáñez 231. 28-m

EMPLEADA COMEDOR, RECOMENDADA, necesita. Santo Domingo 1287. 27-m

BUENAS COSTURERAS SASTRE necesito. Diez de Julio 1302. 26-m

EMPLEADA PARA PIEZAS Y COMEDOR, necesito. Merced 341. 27-M

NECESITO COCINERA Y EMPLEADA pastelería, prefiero española, madre e hija. Avenida Matta 1195. 26-M

NECESITO UNA AYUDANTA COMPETENTE. Tratar: Santa Rosa 236. 26-M

SEÑORITA JOVEN PARA ATENDER oficina necesítase. Huérfanos 1235, oficina 9, de 10 1|2 a 12. Hoy. 26-M

PARA CHACRA CERCA SANTIAGO necesito empleada de la mano. Tratar: Compañía 2822, casa 10. 26-M

SE NECESITAN APRENDIZAS PARA pieles. San Pablo 1463. 26-M

SE NECESITAN MUY BUENAS preparadoras en sombreros. Casa Raymonde. Estado 21. 29-M

NECESITO COSTURERA SASTRE, sepa ojalar. Aldunate 1434. 27-M

SE NECESITA COSTURERA COMPETENTE. astro 131. 26-M

COSTURERA SASTRE NECESITO. Bulnes 781, sepa el pantalón. M-27

BUENA COSTURERA SASTRE necesito. Aldunate 864. M-26

MAYO COCINERA Y AYUDANTE necesito con buenas recomendaciones. Bandera 849. M-27

NECESITO BUENAS POLLERERAS y paletoceras urgente. Vergara 624. M-27

POSTICERAS, 5.50; CAMISERAS de doblez y lavanderas necesitamos. Lavandería Río Janeiro. Merced 475. M-27

SEÑORA O NIÑA PARA EL SERVICIO. Tratar hoy Domingo. Maruri 768. M-26

MME. MIRO NECESITA BUENAS ayudantas. Marcoleta 465. M-27

INSTITUTRIZ PARA EL CAMPO, necesito. Compañía 1518. 26-M

MAESTRAS PALETOCERAS SE necesitan. Alameda 942. Altos. 27-M

NECESITO CAJERA, BUENAS RECOMENDACIONES. Mercado Laiseca N.o 8. M-26

NIÑERA NECESITO. BASCUÑAN Guerrero 252. M-26

AYUDANTA VESTON SEPA OJALAR y embolillar necesito. Alberto Romero 2110. Población Huemul. 26-m

NECESITO COSTURERA SASTRE. Huemul 1157. 27-m

COCINERA CON RECOMENDACION necesito. Brasil 268. M-26

COCINERA QUE SEPA SU OFICIO necesito. Bezanilla 1445. 27-M

COCINERA NECESITO CHACRA El Tilo. Camino el Huanaco. 26-M

COCINERA RECOMENDADA NECESITA poca familia, buen sueldo. Teatinos 564. 28-M

COCINERA PARA POCA FAMILIA $ 40, con recomendación. Huérfanos 2460. M-28

COCINERA NECESITA MATRIMONIO sólo. Morandé 640. M-27

COCINERA Y NIÑA PARA PIEZA necesito. Prefiérese madre e hija. Victoria 595, frente Tracción. M-26

COCINERA CON BUENAS RECOMENDACIONES, necesítase. Monjitas 560. Tratar de 2 a 4. M-26

COCINERA POCA FAMILIA, sueldo $ 90, necesito. San Francisco 281. M-26

COCINERA SIN NIÑOS, NECESITO. Vicuña Mackenna 189. 26-M

COCINERA CON MUY BUENOS informes, necesito. Buen sueldo. Monjitas 473, bajos. 27-M

COCINERA Y EMPLEADA PARA los comedores, que sepa leer y escribir, necesítase para casa pensión. Tratar: Independencia 734. M-26

COCINERA RECOMENDADA NECESITO. Buen sueldo y trato. Lira 541. 27-M

COCINERA COMPETENTE NECESITO. Presentarse con buenas recomendaciones a Compañía 2411. M-27

COCINERA NECESITO. AV. MANUEL Montt N.o 905. M-27

COCINERA QUE SEPA COCINAR, necesítase, pronto. Nataniel 310. M-27

COCINERA PARA EL CAMPO CERCA de Santiago, necesítase. Vergara 761. M-26

COCINERA NECESITO, BUEN sueldo, calle Fernández esq. San Gregorio, 90, dos cuadras antes de la Gran Avenida. M-27

COCINERA BUENAS RECOMENDACIONES, necesito, buen sueldo; presentarse 11 a 4. Agustinas 2474. M-28

COCINERA SE NECESITA. ANDES 2101. M-26

COCINERA NECESITO. — BASCUÑÁN 1201. M-27

COCINERA PARA SAN BERNARDO, neecsito. Tratar: Panadería Francesa. San Bernardo. M-26

COCINERA COMPETENTE CON recomendaciones necesito. Ahumada 164. Pasaje Unión Central, mano izquierda. M-26

COCINERA SIN NIÑO NECESITO. Toesca 2454. M-27

COCINERA NECESITO. VERGARA 768. 26-M.

MEDICINA

LYSOFORMO CONTRA CATARROS de la garganta, influenza y la grippe. 3-A

LYSOFORMO PODEROSO DESINFECTANTE contra enfermedades contagiosas, sudor excesivo y transpiración. 3-A

LYSOFORMO CONTRA INFECCIONES de la piel, tumores, furúnculos, inflamaciones, picazón. 3-A

LYSOFORMO LEGITIMO ALEMAN se vende en frascos originales de 100 y 250 gramos en todas las buenas boticas de la República. 3-A

LYSOFORMO SE USA PARA EL cuidado íntimo de la mujer. 3-A

NERVIOSOS, NEURASTENICOS, cansancio cerebral, insomnios, impotencia. Gran remedio "Cerebrol".— Daube. Botica. A—13

CLINICA DENTAL.— PLACAS PARA masticación perfecta. Puentes, tapaduras, precios muy módicos. Trabajos rápidos personas ocupadas. Galería Alessandri 17. 31-M

INYECCIONES, CURACIONES INTERNAS a señoras, por profesional competente. Irarrázaval 1841. M-26

ECZEMA, ULTIMOS CONOCIMIENTOS. Cúrase, ya sea purulenta o seca, en Nataniel 119: de 10 a 12 A. M. M-26

COMPRO DENTADURAS Y DIENTES artificiales usados. Arturo Prat 478. A-4

NUEVA CLINICA DENTAL.— DELICIAS 880. Dentista titulado, trabajos serios y rápidos. La falta de una clínica dental de esta naturaleza se hacía sentir en Santiago, pues aparte de la Escuela Dental no había otra que prestase sus servicios a precios bajos. En su sección especial cobra los siguientes precios: tapaduras desde dos pesos; planchas desde diez pesos; coronas oro, desde quince pesos; puentes desde veinte, etc. 26-M

"NO MAS TOS" (JARABE INFAlibre). Cura Grippe, Convulsiva, [illegible]ses rebeldes. 26-M

PROFESOR DIAZ GASCOGNE, — Especialmente afecciones crónicas. Rayos G, "Escuela Nacional de Masajistas", Estado 363. (Plaza de Armas). 26-M

JULIO TOLEDO, MECANICO DENTAL. San Diego 166, compra máquina dentales de pie: vulcanizadores dentistas.

LA RESTAURACION DEL VIGOR sexual instantáneamente en jóvenes y viejos sin drogas. $ 30. Juan [illegible]cuña 1450. m-27

$ 40 APARATOS PERFECCIONADOS para corregir narices defectuosas. Casilla 4541. m-27

INYECCIONES INTRAVENOSAS 1.60, domicilio curaciones gonorreas. Escribir Faúndez, Correo 3. 26-M

MAQUINARIAS

ARADOS ECKERT, OLIVER, John Deere, Howard, Cockshut, Syracuse y otros, vende Huérfanos 2448. 31-M.

PRENSA DE COPIAR, FRAGUA portátil, tornillo de banco vendo. Libertad 1030. M-27.

MOTOR WESTINGHOUSE 9 H. P., funcionando, vendo $ 1,500. Manuel Infante 1480. Ñuñoa. 26-M

SERPENTIN GRANDE DE COBRE, línea Decauville, vendo. Agustinas 2511. M-26

CORREAS PELO CAMELLO, BALATA, suela, trasmisiones, descansos, poleas, cilindros, rayados sin rayar, repuestos máquinas de imprenta, engranajes, vende Serrano 44. M-27

DOS CAJAS FONDO, DE 1 METRO altura, chilena y extranjera, vendo de ocasión, mamparas raulí para escritorios, por metro vendo barato. Calle Erasmo Escala 2219. 26-M

MAQUINA BIOGRAFO COMPLETA vendo. Santa Elena 770. 27-M

MOTOR ELECTRICO TRIFASICO de 5 HP., completamente nuevo véndese de ocasión. Dirigirse, Ramón Ibáñez Requínoa. m-2[illegible]

COMPRO MAQUINA PARA HACER tejidos de sommier Inglés. Independencia 950. 27-M

TALADROS VARIAS DIMENSIONES, tornillos mecánicos giratorio Vende: Delicias 948. 26-M

MOTOR GAS 12 CABALLOS, BENCINA 1 1|2 caballo. Realizo. Delicias 948. 26-[illegible]

VENDO MAQUINAS TEJER MEDIAS. Hace 48 pares diarios. Excelente industria, para familia, q[illegible]ra trabajar en su casa. Andrés [illegible]llo 519. 26-[illegible]

VENDESE BARATO BUENA MAQUINA de coser de pie. Agustin[illegible] 1220. 26-[illegible]

CAÑON DE FIERRO PARA BAJA[illegible] concreto, 30 metros, regala en $ [illegible] Delicias 948. 2[illegible]

CAJA REGISTRADORA "NATIONAL", modelo 452, dos cajones, teclado 699.95, casi nueva, vendo de gran ocasión. Cumming 1076, casa 11. M-2[illegible]

ROMANAS, TRASMISIONES, DESCANSOS, poleas, engranajes, molino triturador cilíndrico, secadores eléctricos, caballetes madera para industrias, tambores negros, realizo García Reyes 46. m-2[illegible]

MOTOR ELECTRICO SINGER 1 caballo, vendo. Santo Domingo 253 26-M

MOTOR ELECTRICO VENDO 5 H. P. $ 1,050, funcionando. Plaza Almagro 1131. M-2[illegible]

PRENSA "WITHMANN", PARA pasto, realizo. Chacabuco 63. M-3[illegible]

SEGADORAS, PICADORAS Y TODA maquinaria agrícola liquida. Chacabuco 63. M-2[illegible]

RIELES, 40 TONELADAS, $ 0.2[illegible] kilo, liquido. Chacabuco 63. M-2[illegible]

ROMANA FAIRBANKS, 1,200 KILOS liquido. Chacabuco 63. M-2[illegible]

CAÑERIAS, BRONCE, CORREAS trasmisiones, compro. Chacabuco 6[illegible] M-2[illegible]

MOTORES ELECTRICOS, GAS, bencina y vapor liquido. Chacabuco 6[illegible] M-2[illegible]

ESTANQUES VARIAS DIMENSIONES liquido. Chacabuco 63.

RIELES, HASTA NUEVE METROS largo, realizo. Chacabuco 63.

VENDO DE OCASION MAQUINARIAS para carpintería, motores, [illegible] pones, muebles, madera, [illegible] mejoras. Bandera 34. — Ampuero Tobar.

PLANCHAS PERFORADAS (HARNEROS), todas clases, ofrece C[illegible]ming 861.

MANGUERA DE GOMA PARA agua, de 1", 1 1|4" y 1 1|2", ofrece a precios bajos: Alameda 2362.

MANGUERA DE GOMA PARA VA[illegible] por, un gran surtido, ofrece a precios sin competencia: Alameda 2362.

PINTURA PREPARADA. VERDE oliva, vende a precio bajo: Alameda 2362.

RESORTES HECHOS PARA CARRUAJES, un buen surtido, ofrece a precios convenientes: Alameda 2362.

TUERCAS CUADRADAS Y OCHAVADAS, un buen surtido, ofrece a precios bajos: Alameda 2362.

UNIONES "JACKSON" Y "BRISTOL", para unir correas, realiza a precios bajos: Alameda 2362.

SUNCHOS NEGROS, DE VARIAS dimensiones, vende a precios convenientes: Alameda 2362.

ZINC LISO EN PLANCHAS, EN los números 6, 7, 8, 9 y 10, realiza a precios sin competencia: Alameda 2362.

ACERO PARA MINAS, OCHAVADO, de 7|8", realiza a precios bajos: Alameda 2362.

ACERO PARA HERRAMIENTAS redondo, cuadrado y ovalado, un extenso surtido, liquida a precios sin competencia: Alameda 2362.

ACERO PARA RESORTES CArruajes, un gran surtido ofrece a precio muy conveniente: Barraca de Fierro: Samuel Unwin. Alameda 2362, entre Avenida República y España. M-27

ACERO BLANDO NICKEL CHECOmo, para tornear, diferentes dimensiones, ofrece a precios bajos: Alameda 2362. M-27

BOMBAS "BARNES", HORIZONtales, centrífugas, de 1 1|2", 2" y 3", realiza a bajos precios: Alameda 2362. M-27

BARNICES, DIFERENTES CLASES, en tarros de 1|2 pinta, ofrece a precios convenientes: Alameda 2362. M-27

CORREONES PARA COSER COrreas, gran surtido, vende a bajos precios: Alameda 2362. M-27

CORREAS DE SUELA, DE BALAta, de lona cosida y de pelo de camellos un gran surtido, ofrece a precios sin competencia: Alameda 2362. M-27

CRISOLES PLOMBAGINA "DIXON", de los números: 80, 100 y 120, ofrece a precios convenientes: Alameda 2362. M-27

CLAVOS PARA HERRAR "COROna", de 1 1|4", 1 1|2", 2" y 2 1|2", ofrece a precios bajos: Alameda 2362 M-27

EMPAQUETADURA DE ASBESTO, en planchas, de goma Id., roja Id., similar "Klingrite", con grafito en trenzas, engrasada Id., un gran surtido de dimensiones, realiza a precios sin competencia: Alameda 2362. M-27

FIERRO EN BARRAS, REDONDO, plano, cuadrado, un extenso surtido, ofrece a precios convenientes: Alameda 2362. M-27

FIERRO NEGRO LISO DE 3'x6', de los números: 12 y 14, ofrece a precios bajos: Alameda 2362. M-27

FIERRO GALVANIZADO LISO DE 3'x6', de los números: 14, 16, 18, 20, 22, 24 y 26, vende a precios convenientes: Alameda 2362. M-27

FITTINGS PARA CAÑERIAS, NEgros y galvanizados, un extenso surtido, ofrece a precios bajos: Alameda 2362. M-27

GRAMPAS BRONCE PARA COrreas, números: 2 y 3, y ganchos galvanizados para Id., un buen surtido, ofrece a precios convenientes Alameda 2362. M-27

HERADURAS PARA MULAS Y PAra caballos, percherón y medio percherón, hechas de fierro nuevo, ofrece a precios sin competencia: Alameda 2362. M-27

LLAVES "STILLSON", PARA CAñería, de prensa para Id., negras de paso, galvanizadas de paso, de bronce curvas para agua, de bronce para manguera, de bronce derechas para agua, de bronce de globo para vapor, de bronce de compuerta, de bronce para gas, de bronce de palanca, de bronce purgas de aire con nariz de paso con palanca, de bronce purgas curvas, y un surtido de Llaves, válvulas imposible de detallar, realiza a precios fuera de toda competencia: Alameda 2362. M-27

OBJETOS PERDIDOS

GRATIFICACION A QUIEN ENTREgue cartera con cuentas por cobrar, olvidada en carro 12, Carmen-Lira. No tienen valor más que para su dueño. Casa Mitjáns, Maestranza [illegible]. M-26

MATERIALES DE CONSTRUCCION

OCASION. VENDO 68 PLANCHAS fierro acanalado inglés sin uso, un poco manchado. Tratar: San Pablo [illegible], después de 10 A. M. 26-M

FIERRO NEGRO ACANALADO DE 6", 7", 9" y 10" a precios más bajos de plaza encontrará en Bandera 827. 28-m

FIERRO GALVANIZADO LISO, marca "Apollo", N.o 27, a $ 11.60 realízase en Bandera 827. 28-m

OCASION.— SE VENDEN ADOBES de 1.a a nueve pesos el ciento. Dirigirse: Chacra "La Primavera", Quilicura (camino Lo Ruiz). M-27

SE VENDE URGENTE CIEN MIL ladrillos de 1.a fiscal y muralla. Dirigirse: Bascuñán 902. 28-M

TABLONES PARA ANDAMIOS Y zinc para canales, vende cancha Gath y Chaves. Avenida Los Leones. 27-M

OCASION, VENDO CON PRECIOS sin competencia ladrillos de composición de todos colores; tubos, cemento para alcantarillado y desagües, excusado, turco, lavatorio y lavaplatos. Calle Franklin 550.

PUERTAS DE TABLEROS DESDE $ 17. Arturo Prat 1272. M-26

OCASION VENDO LOTES TABLOnes de ébano. Carmen 720. m-27

SE COMPRA FIERRO USADO REdondo de 2 líneas y media y tres. Caupolicán 2877. Esquina de San Alfonso. m-26

BARNICES DE DIFERENTES CLAses, en tarros de 1|2 pinta, ofrece a precios bajos: Barraca de Fierro: Samuel Unwin. Alameda 2362, entre Avenidas España y República. M-27

CALAMINA GALVANIZADA DE 10', realiza a precio conveniente: Alameda 2362. M-27

FIERRO NEGRO LISO DE 3'x6', de los números: 12 y 14, ofrece a precios bajos: Alameda 2362. M-27

FIERRO GALVANIZADO LISO DE 3'x6', de los números 14, 16, 18, 20, 22, 24 y 26, vende a precios convenientes: Alameda 2362. M-27

FIERRO EN BARRAS, REDONDO, plano y cuadrado, un extenso surtido, ofrece a precios convenientes: Alameda 2362. M-27

FITTINGS PARA CAÑERIAS, NEgros y galvanizado, un gran surtido, vende a precios bajos: Alameda 2362. M-27

LLAVES NEGRAS, GALVANIZAdas y de bronce, para gas y para agua, un buen surtido, ofrece a precios convenientes: Alameda 2362. M-27

ZINC LISO EN PLANCHAS DE los números: 6, 7, 8, 9 y 10, realiza a precio sin competencia: Alameda 2362. M-27

MUEBLES

COMPRAMOS MENAJES DE CASA, atendemos a domicilio. "La Magallanes", Avenida Matta 1004. Teléfono Inglés 147 (Matadero). 18-A.

VENDO PIANO DE ESTUDIO. — Nataniel 1077. 26-M.

GEMELOS BRONCE, CON SOMmier vendo. San Antonio 810. Verlos de 8 a 10 y de 4 1|2 adelante. M-28

AMOBLADO SALON JACARANDA, antiguo, catres, cocina gas, varios muebles, véndense. Cochrane 354. 26-M

GRAMOFONO, DISCOS, MUEBLES catres, alfombras, vendo. Diez de Julio 527. M-27

PIANO DE ARRIENDO NECESITO. San Francisco 445. M-26

ALFOMBRADO GRANDE VENDO $ 65. San Diego 448. 27-M

VENDO CATRE BRONCE, PARA niño. San Pablo 1553. 26-M

JUEGO MUEBLES DORMITORIO para señorita y amoblado comedor, estilos modernos, véndense de ocasión. Dieciocho 250. 26-M

COMPRO UNA VICTROLA DE mueble y una chica, cualquier precio. Casilla A-49. M-28

PIANO ESTUDIO ALEMAN VENdo. San Eugenio, Avenida Central 2259. 27-M.

SE VENDEN BILLARES, UNA MEsa correderas de tres tableros, estantería y mostrador para bar. — Delicias 4005. 26-M

PIANO ALEMAN VENDO. OCAsión. Moneda 827. M-26

PIANOS COMPRO EN CUALQUIER estado; pago buen precio. San Diego 132. 26-M

RICO PIANO RONISCH, VENDO flamante, $ 1,100. San Pablo 916. 29-M

POR AUSENTARME REALIZO: medio amobado tapizado, peinador, lámparas gas, alfombra. Rosario 1007. 26-M

ROPERO, ESPEJO BISELADO, Cocina económica vendo. Vicuña Mackenna 256. 26-m

PIANOS O BOLETOS DE EMPEÑO, cómpranse pagando los mejores precios.— G. M. Casilla 3868. 28-M

$ 45 BARATISIMAS MARQUESAS; $ 45 máquina coser pie. San Isidro 253. 26-M

POR VIAJE, VENDO DE OCASION muebles de hall, estilo americano. Cumming 357. 26-M

APARADOR CON MARMOL Y ESpejo, regalo $ 130. Gálvez 1360. M-26

MUEBLERIA, VENDO 6 MESAS de centro Luis XVI, varias ovaladas y redondas, Av. Condell 1748. M-27

MUEBLES SOLIDOS, ELEGANTES, facilidades pago, vende la fábrica Arturo Prat 1272. M-26

SE VENDEN 12 SILLAS Y MESA de comedor. Carmen 638. 27-M

VENDO RICO, ELEGANTE PIANO alemán maquinaria bronce, marca Bluthner; costó $ 6,000 véndese mitad de su costo. San Pablo 1388.

COMPRO MUEBLES, PIANO MAquinaria bronce, otros estudio, amoblados salón; muebles sueltos. Pago buenos precios contado. Casilla 3056. 26-M

VENDESE UNA MARQUESA DE niños con colchón y un catre usado. Calle Malonkrodt 7-B. Carro 9, Bellavista. 26-M

PIANO ALEMAN MODERNO FLAmante, vendo ocasión. Moneda 1375. 27-M

AUTOPIANO "FISCHER" EN PERfecto estado cómprase de ocasión. Viña del Mar 15, casilla 2878. También buen amoblado dormitorio. 26-M.

MUEBLES FINOS EN TODOS EStilos, maderas nacionales y extranjeras, precios módicos, facilidades pago. La London. Prat 353. M-27

MUEBLES COLONIALES Y MOdernos, todos estilos; carpintería fina para edificios. Tapicería y muebles dorados. Precios económicos. Independencia 1293. M-26

OPORTUNIDADES PARA FAMILIAS

JERSEY, BATAS, TRAJES, PALEtóes, chompas de lana, seda, vende por mensualidades Fábrica Tejidos de Punto. Maule 1025. Ahumada 319. Pasaje Toro 5. 28-M

HERMOSO SERVICIO TE, PLAQUE Reed y Borton, flamante, véndese: Chacabuco 571. 27-M

DULCE DE MEMBRILLO EXTRA en molde y cajas por mayor y menor, vende la Fábrica. Carmen 93. 31-m

ENTREGAMOS MAQUINAS SINGER con facilidades de pago. Garantías especiales. Recibimos viejas en cambio. Benemérito, casilla 2278. M-26

¡¡SEÑORA!! LO QUE NECESITE para su máquina de coser lo encontrará en Rosas 1073, entre Puente y Bandera. M-26

B. GARCIA G., AGENTE VENDEdora de Singer Sewing Machine Co. Oficina: Rosas 1073. Teléfono Inglés 3959. M-26

SEÑORITAS: CURTO, TRANSFORmo, limpio pieles. Embalsamo pájaros, animales. Hago sombreros. Olivos 950. 28-M

¿DESEA ADQUIRIR MAQUINA Singer? Pida precios, condiciones: Rosas 1073. M-26

PADRES DE FAMILIA, EMPLEAdos y todo el que desee proveerse de artículos de tienda, sastrería medidas, ropa hecha, muebles, diríjase "La Porteña", Cochrane 395, fundada 1883, obtendrá lo que necesite, legítimo, precios bajos, seguirá pagándolo con facilidades. 26-M

COLCHONES, REFACCION A DOmicilio. San Diego 9. M-30

COSTURERAS COMPETENTES EN ropa blanca para señoras, para trabajar en la fábrica, necesitamos. Estado 46, 4.o piso. 27-M

POLICARPO MENDEZ, AGENTE de Singer Serwing Machine. Independencia 334. 26-M

¿DESEA ADQUIRIR MAQUINA Singer? Pida precios, condiciones.— Independencia 334. 26-M

LO QUE NECESITE PARA SU MAquina de coser, lo encontrará en Independencia 334. 26-M

¡¡SEÑORAS DUEÑAS DE CASA!!— En Independencia 334 se hacen toda clase de composturas, reparaciones de máquinas de coser. 26-M

REPUESTOS, ACCESORIOS, HILO, agujas; aceite para máquinas de coser. Independencia 334. 26-M

¡¡ENSEÑANZA GRATIS DE BORdados y deshilados en máquina Singer!!. Independencia, 334. 26-M

¡¡SEÑORAS!! SE RECIBE TRABAjo de calados bordados y deshilados. Independencia 334. 26-M

PRESTAMOS DE DINERO

NECESITO DIEZ MIL PESOS CON hipoteca de magnífica propiedad. Sin agentes. R. A. Casilla 775. M-26

PARA INDUSTRIA O NEGOCIO aporto hasta $ 20,000 y trabajo personal. Casilla 3359. 27-M

PERSONA ACTIVA DISPONGA 2,000 a 4,000 pesos efectivos encontrará buena renta mensual y participación utilidades negocio comercial muy próspero. Edificio Ariztía, 5.o piso. Oficina 18, 10 a 12 A. M. Mañana Lunes. 26-M

DINERO AL MAS BAJO INTERES, facilito sobre hipotecas desde $ 1,000, cualquier cantidad. — Julio Pelissier, Morandé [illegible]. 28-M

DINERO CON FIANZAS O HIPOtecas, facilito; créditos ejecutivos o derechos adquiridos en juicio, compro; cobro cuentas y ejecuto toda clase de tramitaciones judiciales anticipando fondos. Compañía 1065, oficina 29.— Correa. 26-M

$ 8,000, 5,500 Y 2,000 PRESTO CON primera hipoteca con propiedades urbanas, rurales. Manuel Rodríguez 983. 26-M

$ 500 NECESITO; GARANTIA ABsoluta, cediendo cánones, arriendo, cobrando pronto propiedad central Arrendada con contrato, $ 300, mensuales. "Profesional", casilla 2268. 26-m

DINERO, GRANDES, PEQUEÑAS partidas facilito sobre hipoteca, casilla 2383. 26-m

DINERO FACILITO SOBRE HIPOtecas interés 9 o|o, anual. Daniel Laurel. Huérfanos 1235.

SOCIO O SOCIA PARA FABRICA dulcería, con poco capital, necesito. Agustinas 1140. M-26

COMERCIANTES, INDUSTRIALES, encontrarán dinero en buenas condiciones. Soc. Comercial Anglo-Chilena. Huérfanos 1223. M-27

$ 5,000 FACILITO, PRIMERA HIpoteca, propiedad urbana. Casilla 7539. 26-M

HIPOTECAS. — $ 25,000 a 30,000, para hipotecas. — A. B. V. Casilla 239. 27-m

¡¡DINERO!! FACILITO COMERciantes establecidos; también primera, segunda hipoteca, bajo interés. Lira 693. 26-M

SOCIO CON VEINTE, TREINTA mil pesos para explotar destilería vinícola, establecida, local propio, fundito ochenta hectáreas regadas. $ 10,000 segunda hipoteca, necesita: Vernier. Linares. 26-M

FACILITO DINERO, PEQUEÑAS partidas, negocio rápido. Julián Martínez. Correo 12. 26-M

¡¡DINERO!! FACILITO RAPIDAmente por automóviles, muebles, pianos, hipotecas. Desde 200 pesos arriba. Bandera 552. Oficina 10. M-26

SOCIO CON 30,000 PESOS NECEsito para ampliar industria pesquería en actual explotación. Concesión ventajosa, muy buenas utilidades. Tratar: Bandera 552. Oficina 10. M-26

PROFESIONES

ZURCIDOS INVISIBLES. — NOTAble zurcidor japonés. Especialista único. Especialidad en viraduras, composturas, transformaciones. Son perfectas. San Diego 228. Teléfono Inglés 667. N-O

F. ESCOBEDO, MODAS, SANTO DOmingo 959: saca moldes, corta y confecciona trajes sastres, abrigos y fantasía. Precios módicos. 26-M.

ZURCIDOS INVISIBLES, VIRAR, composturas, reformas, única casa que limpia vapor toda ropa. Antes de virarla. Recíbense hechuras. San Antonio 39. 27-M.

LIMPIA, PLANCHA TRAJES DE caballeros y señoras: Tres pesos. Lava cuellos 0.20; camisas, 0.50; casa particular. Santo Domingo 1733. M-26

ECZEMA, ULTIMOS CONOCIMIENtos. Cúrase, ya sea purulenta o seca, en Nataniel 119: De 10 a 1 2A. M. 27-M

TORNERIA MECANICA, ANEXO calderería, San Pablo 1441, recibe trabajos. M-29

CONTADOR, SECCION ESPECIAL para contabilidades pequeñas. Informes: Claussen, Santiago, Bandera 552, 'aCsilla 535. M-31

SE HACE TODA CLASE DE SOLdaduras autógenas en general. San Pablo 1284. M-30

CONDOR 1158, CASA CONTIGUA, especialista, zurcidos invisibles, viraduras, hechuras, transformaciones. M-29

GRANDES TALLERES DE VIRAdos, zurcidos invisibles, hechuras, transformaciones. Gálvez 108. M-29

SE ARREGLAN PIELES CON prontitud y esmero, San Pablo 1463. 26-M

BORDADORA MAQUINA Y A MAno. Precios sin competencia, ex-bordadora talleres Ausonia. Eleuterio Ramírez 731. Casa 27. M-27

RAMON VERGES, AFINADOR DE pianos, autopianos; antiguo afinador, técnico de la Casa Doggenweiler y últimamente Casa Weil, recibe órdenes. Marín 329. Teléfono 2620. Casilla 3219. 26-m

ZURCIDOS INVISIBLES; VIRO ternos, sobretodos. Nueva York 86. Ahumada y Moneda. 28-M.

ME ENCARGO DE TODO TRABAjo de instalación eléctrica presupuestos gratis. Vicuña Mackenna 15. 26-m

JUDICIALES

POSESION EFECTIVA.— POR AUto fecha once de los corrientes se ha concedido por 4.o Juzgado Civil a doña Ercilia Rosa Barra, la posesión efectiva de la herencia de don Juan Lorenzo de la Barra Bravo. Mar.-28

QUIEBRA MANUEL RAMOS.—POR auto de fecha 16 de Febrero próximo pasado, del señor juez del tercer Juzgado Civil, se ha declarado en quiebra al comerciante de esta plaza, don Manuel Ramos. Delicias 2675. Se ha designado para que tenga lugar la primera junta de acreedores el 21 de Abril próximo, a las 3 P. M. —El síndico. 28-M

QUIEBRA BANCO POPULAR.— EN solicitud de don Luis Donoso por doña Celia Núñez v. de Parras y por doña Melania Díaz en que verifica crédito por $ 2,000 y $ 5,000, respectivamente, el señor Ministro proveyó con fecha 16 del presente lo que sigue: Téngase por verificados los créditos que se indican, con citación del síndico, del fallido y de los acreedores cuyos créditos estuvieren reconocidos— Santiago, 21 de Marzo de 1922.—El secretario.

NOTIFICAMOS AL COMERCIO Y al público en general que con fecha 20 del presente, ante el Notario señor Errázuriz Tagle, hemos revocado el poder que teníamos conferido a don Francisco Barea por escritura de 23 de Enero próximo pasado, ante el mismo Notario, para cobrar nuestras facturas. Oto y Cía. 27-m

QUIEBRA BANCO POPULAR.— Se ruega a las siguientes personas, cuyos créditos han sido impugnados, pasen a las oficinas del Banco, entre 10 y 12 A. M.: Aguila Adela, Arlegui José M., Ahumada G. Joaquín, Alfonso María H., Azócar Agustín, Abalos Luis, Alvarez de J. Filomena, Bravo Tristán, Bozzo Maggio Conrado, Barros Barros Rosa, Bravo Juan Francisco, Bravo Auristela, Bravo Laura, Castillo A. Francisco, Carrera Zoila, Correa Liberato, Caracciola Alvarez Francisca, Casas Cordero Manuel, Cortés del Canto Hernán, Calvo M. Miguel, Cámus Teodoro, Cortés Brown Felipe y Escipión, Cruzat Francisco A., Calvo Fausto, Díaz Abel, Donoso Mercedes, Díaz Valdés Samuel, Díaz E. Petronila, Egaña Alfredo, Ebensperger Augusto, Figueroa Manuel, Farías B. Domingo, Gandarillas Javier, González F. Carlos, Gianani Antonio, García Huidobro Moisés, Gómez Velez Adelaida, García Huidobro Estanislao, Gibbs Jorge, Gianani Consuelo, González Félix Rosa, Gallardo Remigio, Gárate de E. Rosa, Guzmán R. Luis, Gallo Ofelia, Ghigliotto Teresa y Elvira, G. de Muñoz Elena, Ghigliotto Delfina y Luisa, González y otro Desiderio, Hermano Germán, Hernández Hnos., Herboso de E. Mercedes, Herrera Angel, M. Hernández Armando, Infante Luis V., Jorquera Gabriel, Jiliberto María E., Jorquera Pedro P., Kendrich de C. Sara, Lenta Luis, Larraín Zañartu José Ignacio, María Martínez, Genoveva Mesina, Muñoz Estéban, Martínez H. Florentino, Montenegro sor Dolores, Machuca Felipe, Montt Enriqueta, Morin Sor Bernarda, Mackenna de Eastmann M. del C., Martínez Marcos, Marcessi Inocencio, Martner Daniel, Muñoz Eugenia, Montigni y otros son Clotilde, Méndez de García Elena, Mori Lindorfo, Neira Hermosina, Navarrete Ana Luisa, Núñez G. Eduardo, Navarrete de Vergara Virginia, Osorio Enrique, Ortega Justo P., O. de Terrasas Leonor, Oyarzún Abraham, Ojeda María, Oyormy José M., Odot sor Antonia, Ortúzar Sara T., Ordinario Eclesiástico, Otero Miguel. Pérez Rogelio Matías. Paredes Vicente, Pigoud Raquel, Plaza Encarnación, Portales V. Alberto, Poblete de C. Aurelia, Portales Catalina. Ramírez Friac Tomás, Rebolledo Nieves, Riquelme de V. Ursula, Rourlquer de Egaña Ana, Rivadeneira Ricardo, Reyes Juan de Dios, Rojas Manuel J., Soto Filomena, Solar de B. Mercedes, Santana Augusto, Silva Pedro, Silva Ana N., Silva S. Laura, Santelices Efraín, Sor Josefina, Schlotterbech Guillermo, Suárez Tomás, Sánchez Antonio, Sotomayor don Luis R., Terán Antonia, Tapia José R., Terrera Francisco, Toledo Juana, Ulrich José, Undurraga de O. Ana, Valdebenito Alfonso, Valdebenito Manuel, Vargas Luisa, Vergara Miguel, Vargas B. Luis, Villas Manuel, Valdivieso de U. Mercedes, Vakle Albino, Villegas Francisco, Varas Fernando, Valdés Morel Carlos, Yanetti C. Guillermo, Zelada Luis E., Barrie de R. Elena, Infante Pinto Diego, Poblete José L. Se previene a las personas antes indicadas, que se requiere su presencia en el Banco, para la rapidez en la tramitación del juicio de quiebra y en beneficio de ellas y del resto de los acreedores. M-26

POSESION EFECTIVA.— POR AUto fecha once del corriente se ha concedido por el 4.o juzgado civil a doña Ercilia Rosa de la Barra Vasquez de Soto, la posesión efectiva de la herencia de don Juan Lorenzo de la Barra Bravo. M-26

REMATE VOLUNTARIO. — ANTE el Notario del Río, remataráse el Jueves 30, a las 3 1|2 P. M., la propiedad de Domínica N.o 346. Mínimum $ 16,000. Bases y antecedentes: estudio del abogado, don Antonio Planet, de 11 a 12. M-29

PROPIEDADES

LUJOSA PROPIEDAD DOS PISOS. produce gran renta. Ocasión, vende. Esperanza 1055. Dueño: Vicuña Mackenna 180. 28-M

SE ARRIENDA O SE VENDE chalet, Macul N.o 140. Tratar: San Isidro 154. M-26

VENDO SITIECITO POR MENSUAlidades. Nataniel 44. M-26

OCASION: VENDO BARATA BOnita casa con parrones, seis piezas, cocina, etc., en Lourdes N.o 220. — Tratar en la misma. M-26

SIN AGENTES VENDO DOS CAsas, Porvenir y Pedro Oña. Tratar: Rancagua 53. M-26

PROPIEDAD DE RENTA VENDO: Martínez de Rozas 4358. 26-M

NECESITO COMPRAR CON FACIlidades de pago casita quinta cerca carro. — J. B. A. Correo Central. M-26

SITIO GRAN PORVENIR, ESPLENdido construir cité, casas renta, industria; más de 3,300 metros cuadrados, vendo con facilidades de pago. Diez de Julio 462. M-27

$ 32,000 VENDO CASA OCHO HAbitaciones y dependencias, en Matucana 713, fuera de toda competencia. No me entiendo con comisionistas. Tratar con su dueño, de 4 a 5. M-26

VENDO CASA LADRILLO 8 PIEzas, fuera servicio. Tratar: Lourdes N.o 140. M-26

VENDO BARATO CASA ESQUIna, buena para negocio. Población Ugarte. Tratar: Pasaje Cochrane N.o 8, entre Gálvez y Nataniel, cerca de Aconcagua. M-26

FUNDO CARBONIFERO CON REconocimientos, informes, véndese facilidades pago. Casilla 773. 27-M

VENDO CASA AVENIDA ERRAZUriz $ 18,000. Sitio algo plantado población O'Higgins $ 4,500, sin agentes. Santa Rosa 615. 26-M

$ 20,000 VENDO PROPIEDAD ÑUñoa, tranvías a la puerta. Propietario. Bandera 84. Oficina 25.

VENDO CASA DE RENTA Y HABItación, sin agente. San Diego 2115 al 2119. 27-M

$ 25,000 m|m, COMPRO CASA ANtigua, barrio Oriente entre Alameda y Matta, sin agente, Vicuña Mackenna 189. 26-M

9,500 VENDO CASA J. VICUÑA 6 piezas, buen patio, alcantarillado. Rosario 1007. 26-M

$ 140,000 CARRERA, CUARTA Cuadra, lujosa casa un piso, 16 x 60, 14 piezas fuera servicio, 3 patios, arboleda. — Alberto Santelices Fuenzalida. Bandera 175. 26-m

$ 155,000 SAN DIEGO. TERCERA cuadra, 12 x 60, casa moderna, 2 pisos independientes, almacenes y casa habitación en los bajos. Los altos todo confort, 10 piezas fuera servicio, bonito hall. — Alberto Santelices Fuenzalida. Bandera 175. 26-m

$ 75,000 SANTA ROSA, TERCERA cuadra, casa un piso, 14 x 50, a piezas fuera servicio, 3 patios. — Alberto Santelices Fuenzalida. — Bandera 175. 26-m

SE VENDEN BUENAS MEJORAS. Calle Huemul 1391. M-28

$ 130,000 ROSAS PROXIMA AMUnátegui, dos pisos independientes, moderna, 12 piezas cada piso. —Alberto Santelices Fuenzalida. Bandera 175. 26-m

$ 90,000 VENDEMOS BUENA PROpiedad de renta en calle San Pablo, que produce $ 8,160 anuales. Compañía 1286. 26-m

$ 82,000 VENDEMOS ESPLENDIDA cité en calle Esperanza, compuesta de siete casas que producen $ 10,000 anuales. Compañía 1286. 26-m

$ 48,000 VENDEMOS PROPIEDAD de renta calle Rosas. Compañía 1286. 26-m

$ 45,000 VENDEMOS PROPIEDAD renta compuesta 9 casitas y un almacén en García Reyes, próxima San Pablo. Compañía 1286. 26-m

$ 36,000 VENDEMOS BUENA CASA en calle Compañía. Compañía 1286. 26-m

$ 35,000 VENDEMOS BUENA CASA dos pisos, calle Libertad, entre Agustinas y Huérfanos. Compañía 1286. 26-m

$ 35,000 VENDEMOS CASA CALLE Santa Filomena, próxima Purísima, 7 habitaciones, dependencias, patio con grandes árboles. Compañía 1286. 26-m

$ 20,000 VENDEMOS CASAS EN Avenida Francia. Compañía 1286. 26-m

$ 250,000 VENDEMOS ESPLENDIda casa calle Amunátegui, superficie 20 x 70, dos pisos independientes. Sólo se exige $ 70,000 al contado. Compañía 1286. 26-m

$ 190,000 VENDEMOS CASA REcién construída calle Santo Domingo, de esquina, produce $ 18,000 anuales. Compañía 1286. 26-m

$ 150,000 VENDEMOS PROPIEdad de renta en calle Arturo Prat, que produce $ 15,000 anuales. Compañía 1286. 26-m

$ 75,000 VENDEMOS CASA EN Calle Vergara. Compañía 1286. 26-m

$ 8,000 ¡VERDADERA OCASION! Hermosa propiedad con casa habitación nueva y todas comodidades, luz eléctrica, agua potable, baño, gallineros, parrón, árboles frutales, etc. San Joaquín 224, esquina Chiloé, seis cuadras carros Matadero, luego quedará a dos cuadras carros San Francisco. Facilidades pago. Tratar con dueño. M-26

$ 33,00 VENDEMOS CASA DOMInica, próxima Recoleta. Compañía 1286. 26-m

$ 40,000 VENDEMOS CASA CALLE Lira, Compañía 1286. 26-m

POR AUSENTARME DEL PAIS, vendo casa 15 piezas, 3 patios, luz eléctrica, gas, árboles frutales, huerto, parrón, alcantarillado. Avenida Rosario, 1036, cerca Independencia. Verse con su dueño de 1 a 6 P. M. 26-m

VENDO CASA ESQUINA EN CONStitución, valor 30 mil pesos o permuto por una en Santiago hasta 50 mil, doy diferencia al contado. Moneda 1508. M-27

CASITA MODERNA, VICUÑA MACkenna, seis piezas, hall, alcantarillado, baño, gas, luz eléctrica, carros eléctricos puerta, vendo $ 32,900. Sin intermediarios. Casilla 2835. 27-M

VENDO CITE CENTRAL, QUE produce $ 20,000 anuales, en $ 130,000. Facilidades.— Marambio Montt, Galería Alessandri 25 A. 26-M

SE VENDE UNA QUINTA DE 75 por 93, muy bien plantada, a una cuadra de los carros San Bernardo. Población Carmen Mena, paradero N.o 13. Mas datos: San Diego N.o 1788. 27-M

$ 32,000 LINDA CASA PARA POca familia, recién construída. San Gerardo 1048. (Barrio Bascuñán). Tratar: Arturo Prat 32. 26-M

COMPRO SITIO EN BARRIO NO apartado, pagó al contado hasta $ 32 mil. Casilla 2451. 26-M

AV. VICUÑA MACKENNA, VENdese espléndida casa un piso, construcción sólida, hall, 10 departamentos, servicios, jardines, huerto. — Mide 800 metros. Precio: $ 100,000. —Guzmán, Silva y Cía. — Huérfanos 1243. m-26

AV. REPUBLICA, INMEDIATA, Alameda. — Construcción de 2 pisos compuesta de 2 extensas casas, en altos y otra en bajos, cada una con 14 departamentos. Mide 20 x 55 metros. $ 170,000. — Guzmán, Silva y Cía., Huérfanos 1243. m-26

RANCAGUA, INMEDIATA Av. VIcuña Mackenna. Casa moderna, un piso, ladrillo, 8 departamentos, hall, patio. Renta $ 450 mensuales. Precio: $ 45,000. — Guzmán, Silva y Cía. — Huérfanos 1243. m-26

AV. PEDRO VALDIVIA. — CHAlet moderno, 2 pisos, construcción sólida, bien tenida, jardín, huerto. Superficie, 6,000 metros. — Precio: $ 148,000, Guzmán, Silva y Cía. Huérfanos 1243. 26-m

SAZIE, INMEDIATA VERGARA. — Construcción 2 pisos, moderno, compuesta de cuatro buenas casas, recién terminadas. Renta: $ 1,700 al mes. Precio: $ 170 000. — Guzmán, Silva y Cía. — Huérfanos 1243. 26-m

EN BARRIO CERRO SAN CRISTObal, a dos cuadras del Forestal, véndese casa esquina, un piso, con renta, produce $ 475 al mes. Precio: $ 41,000. — Guzmán, Silva y Cía. — Huérfanos 1243. 26-m

AV. MIGUEL CLARO, CERCA CArros, véndese chalet moderno, dos pisos, 9 departamentos, 2 toilettes, terraza, jardín, huerto. — Superficie, 3,000 metros. — Precio: $ 90,000.— Guzmán, Silva y Cía. — Huérfanos 1243. 26-m

MOLINA, INMEDIATA ALAMEDA, véndese propiedad de dos pisos, compuesta de 2 casas, una en altos y otra en bajos, cada una con nueve departamentos. — Mide 13 x 42. — Deuda Banco Hipotecario, $ 25,000. Precio: $ 70,000. — Guzmán, Silva y Cía. — Huérfanos 1243. m-26

$ 55,000, VENDESE PROPIEDAD que consta de 2 casas, una en altos con siete departamentos, servicios, hall, y otra casa en bajos con 4 piezas y dependencias. — Está inmediata Alameda, antes de Av. Brasil. Renta: $ 550 al mes.— Precio: 55,000 —Guzmán, Silva y Cía. — Huérfanos 1243. 26-m

$ 435,000 — COMPAÑIA, MUY Buena casa habitación, numerosas piezas, hall, galería, etc. — Agustinas 1248. m-27

$ 180,000 — LUJOSA Y COMODA casa habitación, 12 piezas, gran hall, garage. Agustinas 1248. m-27

$ 260,000 EJERCITO, CASA HABItación y renta. Agustinas 1248. m-27

$ 145,000 — CARRERAS, CASA nueva todo confort, jardines, hall, galerías. Agustinas 1248. m-27

$ 80,000. — AGUSTINAS, CASA UN piso, 12 piezas, hall, servicios, parrón, Agustinas 1248. m-27

$ 235,000 — PROXIMA CERRO Sta. Lucía y Parque Forestal, buena residencia, gran hall, garage, etc. — Agustinas 1248. Nicasio Greek Cross casilla 2184. m-27

PROPIEDADES. — COMPRA-VENta, permuta, arriendos y administraciones. Federico A. Reyes. Bandera 78. 26-m

VENDO CHALET CON QUINTA, facilidades pago en Guindos, Ñuñoa. Avenida Egaña 175. Tratar: hoy mismo. 30-m

VENDO CASITA. ROGELIO UGARte 1649. 26-M

COMPRO CASA BARRIO RECOLEta o Independencia, alrededor quince mil pesos. Huérfanos 1235, oficina 8. 26-M

$ 16,000 CHALECITO OCHO PIEzas, muy cerca carros, véndese. Tratar: Pinto Durán, Compañía 1201. 27-M.

COBRANZAS DE ARRIENDO, ADministración y arrendamiento de propiedades, atiende rápidamente. —M. E. Gómez. Teléfono 902. — Agustinas 1148. 27-M

COMPRO AL CONTADO CASA Hasta $ 15,000. Barrios: Providencia, Maestranza, Bellavista o Recoleta. Rosario 758. 26-m

$ 15 A 20,000 COMPRO CONTAdo casita central, directamente propietario. Casilla 4541. m-27

VENDO $ 12,000 CASA, CARRION 1532. 26-m

COMPRASE UNA O DOS CUADRAS regadas o casa sitio grande, alrededores Santiago. Indicar precio.— San Pablo 1217. 26-M

$ 35,000 VENDO O PERMUTO COmoda casa quinta, facilidad de pago. Tratar: San Pablo 1264. 29-M

COMPRO CASA HASTA 30,000 PEsos al contado, calles San D Arturo Prat, Chiloé y San Fran Por carta únicamente: Pasaje C los 1105, pasado Avenida Matta

$ 11,500 CASA CALLE LIRA véndese. Tratar: Pinto Durán, Compañía 1201.

PERMUTO VARIAS PROPIEDAdes residencia y renta por otras mayor o menor valor, pagando ferencias en dinero. Bandera Ampuero Tobar.

$ 37,500, OCASION VERDADERA por viaje, gran casa para resi cia o industria, construcción na 17x48 metros, ocho extensas bitaciones, servicios, produce con contrato, lado carros Matadero conviene especialmente extranjeros Aprovechar. Nataniel 1910.

PROPUESTAS

LA EMPRESA DE AGUA POTAble de Santiago pide propuestas blicas para la compra de ocho neladas de plomo en barras, rán el 29 del presente, a las M. en la Secretaría de la Empresa Delicias 1123. Bases y especifica nes en la Oficina del Ingeniero

PROPUESTAS.— PIDENSE PROpuestas públicas para proveer de taller de Trabajos Manuales al Li ceo de Hombres de Taltal. Bases antecedentes, podrán consultarse los almacenes del Ministerio de In trucción Pública, Arturo Prat de 3 a 5 P. M.— Santiago, Marzo de 1922.— El Sub-Secretario

MUNICIPALIDAD DE PROVIDENcia. — Propuestas públicas: En plimiento del decreto N.o 149, de hoy, expedido por la Alcaldía piden propuestas paar la de tres mil quintales métricos pasto 2.o corte, para los de la Comisaría de Aseo de muna. Bases y antecedentes Tesorería Municipal. Las propuestas se abrirán en la Alcaldía el de Abril próximo, a las 10 A. M. Providencia, 23 de Marzo de 1922. El Secretario Municipal.

PROPUESTAS.— SE PIDEN PROpuestas para efectuar un drenaje el Mausoleo de la Sociedad Española de Socorros Mutuos. Datos en Secretaría, Agustinas 1038, de a 4. Las propuestas se cerrarán Martes 28 del actual.

DIRECCION DE OBRAS PUBLIcas.— Postérganse para el Mayo próximo, a las 3 P. M. la cha fijada para la apertura de propuestas públicas pedidas con objeto de suministrar los materia les de fierro fundido necesarios ra las obras de alcantarillado y potable de Coquimbo.— Santiago de Marzo de 1922.— El secretario general.

REMATES

DOY REMATES DOMICILIO, ticipo dinero. Sotomayor 9. Vargas.

REMATE: MAÑANA. ALMAabarrotes, Eyzaguirre 1335, Huemul, 2 P. M. Hay surtido pleto abarrotes, armazones, dores, vidrieras, balanzas, licores, cristalería, mercaderías quetería, escritorio, cocina mica. — Julio Vargas. Sotomayor 9.

ROPA HECHA

ROPERIA ANDRES BELLO 601, esquina Recoleta, ofrece paletoes, ambos pantalones, de niños, sombreros, calzado, cios baratísimos, todo desinfectado

ROPERIA MANUEL RODRIGUEZ esquina San Pablo, ofrece en tura ternos ambos, paletoes, lones, todos de ricos casimires tido colores, para todas Sombreros, calzado desinfectado

ROPERIA LA CASA VERDE meralda 817, entre San Antonio 21 de Mayo. Realiza ternos, paletoes, todo de casimires extran jeros, corte correcto, sombreros, zado, visitenos, casero, nuestros precios.

ROPERIA ANDRES BELLO 601, esquina Recoleta, ofrece paletoes, ambos, pantalones, de niños, sombreros, calzado, cios baratísimos, todo desinfectado

ROPERIA LA VEGA, ANDRES llo 694, ofrece en baratura ambos, paletoes, pantalones, breros, calzado, todo desinfectado

COMPRO ROPA Y CALZADO ballero a domicilio. Zañartu

CABALLERO ¿QUIERE vender bien su ropa fuera de Diríjase: Ecuador 3391.

VESTIDOS ELEGANTES, gos, sombreros, trajes sastre, nos, vendo. Riquelme 630.

ABRIGOS, VENDESE ULTIMA da, $ 75. Lira 636.

ROPERIA LA GRAN VIA, Diego 236, vende ternos baratísimos casimires importados, ambos, pantalones, sobretodos, zado nuevo, usado, compra calzado, sobretodos; boletos, San Diego 236.

VENDO UN LOTE ROPA USADA San Francisco 2244.

BOMBAS

8.a CIA DE BOMBEROS. — Unión es Fuerza.— Cito a la mera e invito a la segunda a academia para el Martes presente a las 9.30 P. M. en el cuartel. Uniforme de —El Teniente 1.o

---

FOLLETIN (3)

LOS SILBIDOS DE LA MUERTE

por "Saper"

"Miré en la dirección que él indicaba. Era un negocio indígena común, donde uno podía comprar ornamentos, instrumentos musicales y cachivaches como esos, pero de Morrison no pude ver ninguna señal".

"No lo veo", dije. "Pero de cualquiera manera, no hay ninguna razón para que él no estuviera en el negocio si necesita estar".

"Pero él se esfumó rápidamente", insistió Juanito, "como si no quisiera ser visto". Continuamos el camino despacio. "No me gusta ese hombre, Hugo; odio a ese canalla. Y no es por el asunto de María".

"Se detuvo, y yo no proseguí más sobre este tópico. Se me ocurrió que tendríamos bastante de Morrison en las próximas semanas".

El hombre común hizo una pausa y encendió un cigarrillo; luego después, sonrió, con ceño adusto.

"No sé lo que esperaba", continué pensativamente, "nunca le dije a Juanito nada de mis vagas sospechas, pero todo el tiempo durante la primera quincena, mientras él trabajaba, yo sentía que un peligro se cernía en el aire. Y, después, cuando nada sucedía, mi temor comenzaba a desvanecerse. Después de todo, me decía, ¿qué puede suceder? Quizá había juzgado mal a Ruperto Morrison. En las dos o tres ocasiones en que nosotros lo habíamos encontrado, él nos dejó la impresión de ser perfectamente normal; y naturalmente, no fué muy expansivo con Juanito, de lo cual no había que asombrarse."

"Una mañana, Juanito vino a la hora del almuerzo, con cara de no haber dormido bien. Lo miré con cierta curiosidad, pero no hice ninguna alusión a su aspecto.

"¿Ha oído usted esa música que toda la noche me ha irritado, algo así como a la mitad de la comida? Algún indígena del diablo estaría tocando una gaita o algo parecido, justamente debajo de mi ventana."

"¿Por qué no le gritó que se callara?" le pregunté."

"Así lo hice, y me levanté a mirar". Tomó un trago de té y después me miró de una manera como si estuviera perplejo."

"Yo no ví a nadie allí; sólo una cosa negra, que se movía, más o menos del tamaño de un gatito".

"Quizá estaba escondido entre los matorrales, más allá de la parte donde habían sido arrancados los juncos. Tírele un ladrillazo, si lo oye otra vez.

"No dijimos nada más y alejé esta preocupación de mi espíritu. Yo dormía al lado opuesto al en que dormía Juanito, de manera que hubiera necesitado más que la música de la gaita de un indígena para despertarme. Pero, a la noche siguiente, sucedió la misma cosa, y la siguiente, y la siguiente.

"¿Qué especie de ruido es ese?", le pregunté. "Pero, gracias a Dios, usted es suficientemente joven y lleno de salud para no dejarse despertar por un silbador callejero."

"Me despierto antes de que comience eso. Todas las noches, más o menos a la misma hora, me encuentro, de repente, completamente despierto, escuchando. Algunas veces es diez minutos antes de que comience; otras veces en el momento mismo de comenzar; pero siempre me ocurre. Un débil, dulce silbido; tres o cuatro notas que se continúan hasta que creo volverme loco. Y parece como si me llamaran".

"¿Y, por qué diantre, no va a ver usted lo que es?", exclamé, con visible mal humor.

"Porque — y me miró con expresión de vergüenza en sus ojos, —porque no me atreví."

"¡Cobarde!", le dije con enojo. "Oiga, muchacho; los nervios son mala cosa en cualquiera parte; pero aquí son especialmente malos. ¡Determínese!"

"Se ruborizó quedándose tan callado como un muerto, lo que me entristeció algo y me hizo pensar que le había hablado de una manera demasiado hiriente. Pero uno suele oír ruidos extraños en el matorral, que son puramente imaginativos.

"Una tarde, Mac Andrew vino a cenar. Fué durante la comida, que mencioné la serenata que Juanito oía todas las noches, esperando que Mac Andrew tomaría esto tan a la ligera como yo."

"Siete veces lo ha oído usted, Juanito, ¿no es verdad?", le dije; "¿y siempre el mismo aire?"

"Siempre la misma música", replicó trnaquilamente".

"¿Puede usted silbarla ahora?", le preguntó Mac Andrew, poniendo sobre la mesa su cuchillo y su tenedor, al mismo tiempo que miraba fijamente a Juanito."

"Fácilmente", dijo Juanito. Es así: y silbó como seis notas. "Y así seguía, nunca variando. ¿Qué diablos hay, Mac Andrew?"

Miré asombrado a Mac Andrew y después ví de reojo al sirviente indígena, que temblaba como un budín de gelatina.

"Hombre, ¿está usted seguro?", dijo Mac Andrew palideciendo."

"Naturalmente, que estoy seguro", contestó con tranquilidad Juanito. "Por qué?"

"Ese aire que usted silba, no es bueno que lo oiga un hombre blanco". El escocés parecióme extrañamente inquieto. "¿Y usted lo ha oído durante siete noches? ¿Lo conoce, Walton?"

"No lo conozco", contestó adustamente. "¿Qué hay de misterioso?"

"Pero Mac Andrew movía su cabeza obstinadamente, y, por un momento, no contestó nada."

o|N

"Dése cuenta de esto", dijo al fin. "Yo no digo que haya algo de misterioso en ello; de ninguna manera; pero no me gustaría oir ese silbido al lado de mi ventana. Lo oí una vez — hace años, — cuando subía las montañas de Arakan. Era suave y dulce; subían y bajaban las notas en el aire de la noche y continuaban incesantemente. En lo alto había un monasterio, en el cual ningún hombre blanco había entrado, y esa música venía de allí. Debí continuar mi camino, porque mis sirvientes no quisieron detenerse, y cuando les pregunté la razón, me contestaron que esa música que se oía era la señal de que los sacerdotes pedían un sacrificio y, que si nos deteníamos, podría tocarnos a uno de nosotros el ser sacrificado. Nadie podía decir en qué forma vendría la muerte o a quién elegiría; pero era seguro que vendría, cuando los silbidos de la muerte se escucharan. Y, el aire que usted silba, Manderby, es el mismo que los silbidos de la muerte dejaban oir aquella noche."

"Pero es una cuestión suya", dije con enojo, "no estamos en las montañas de Arakan". "Puede ser", contestó él cierta tenacidad. "Pero soy montañés de Escocia, y no agradaría mucho esa música".

"Pude darme cuenta de que Juanito estaba impresionado; como realidad lo estaba yo también, de lo que hubiera creído. Esos nidos aquí podían ser sandeces lo sé; pero en esa semi-oscuri de los bosques que lo rodea a todo es muy distinto."

"Mac Andrew se quedó a pa esa noche con nosotros. Juanito con la testarudez de la juventud rehusó llanamente cambiar de p za y se retiró a dormir tempra mientras Mac Andrew y yo, sentábamos a conversar. Y fué lamente en el momento de nos que Mac y yo aludimos a música extraña de ese silbido. "Usted, realmente, no cree eso signifique algo, ¿no es ver dad?", le pregunté, y él se enco gió de hombros."

"Quizá sea un nativo que lo ha oído", díjome cautelosamente, y quiso pasar de ahí rehusando comprometerse."